HEMLIG

2023-10-09

VÄRMLANDS TINGSRÄTT

B 3323-22

Målsäganden har skyddad folkbokföring.

Polisen

Förundersökningsprotokoll

Åklnr
AM-92912-22

Signerat av
Ulrika Boman

Signeringsdatum
2023-07-28 14:14

Arkiv/Åkl. ex

VÄRMLANDS TINGSRÄTT
INKOM: 2023-10-06
AKTBIL: 63

Enhet
Region Bergslagen, Grova brott 1 PO Värmland

Handläggare (Protokollförare)
Ulrika Boman

Datum
2023-03-21

Bitr. handläggare
Linda Ekman

Undersökningsledare
Anna Rune

Polisens diarienummer
5000-K745594-22

Personer i ärendet

Målsägande	Företrädare
[redacted]	Linder, Elina, förordnad 2022-07-01

Förtursmål	Beslag	Målsägande vill bli underrättad om tidpunkt för huvudförhandlingen
Nej	Finns	Nej

Ersättningsyrkanden	Tolk krävs

Misstänkt (Efternamn och förnamn)	Personnummer
Agnas, Ida Anna Evelina	19790715-7122

Brott	Förhandsgodkännande enligt RB 48:10
Försök till mord, Olovlig avlyssning	Nej

Misstänkt har delgivits information om att förenklad delgivning kan komma att användas av polis och tingsrätt (skriftligt överlämnad vid ett personligt sammanträffande).

Misstänkt har delgivits information om att tillgänglighetsdelgivning kan komma att användas av tingsrätt (skriftligt överlämnad vid ett personligt sammanträffande).

Underrättad om slutförd förundersökning / utredning enligt RB 23:18a	Yttrande senast (rådrum)
2023-03-31, underrättelse genom vanlig delgivning	2023-04-28
	Resultat av slutunderrättelse: Har inte avhörts

Försvarare
Helenius, Robert, förordnad 2022-06-30

Underrättad om slutförd förundersökning / utredning	Yttrande senast (rådrum)
2023-03-31, underrättelse genom vanlig delgivning	2023-04-28
	Resultat av slutunderrättelse: Har inte avhörts

Brott i ärendet

Brottsbeskrivning
Försök till mord

Brottsplatsadress	Händelse inträffad	Händelse inträffad mellan
[redacted] Forshaga	- - :	2022-06-30 - 2022-06-30

Aktör	Roll
Agnas, Ida Anna Evelina	Misstänkt
Agnas, Sara Maria Johanna Albertina	Vittne
Agnas-Ericson, Jennifer Linn Rebecka	Vittne
Agnas-Ericson, Linnea Amie Evelina	Vittne
Ahlbäck, Sten Olov Sören	Vittne
Axelsson, Anna Maria	Vittne
Bergander, Linn Elin Maria	Vittne
Ericson, Erik Roger	Vittne
Falk, Emma Margareta	Vittne
Falk, Lars Daniel	Vittne
Gustafsson, Barbro Mia	Vittne
Jakobsson, Karl Fredrik Mattias	Vittne
Nilsson, Alf Gunnar Michael	Vittne

Aktör		Roll
[redacted]		Vittne
Olsson, Lisa Gabriella Margareta		Vittne
Rickardsson, Ulla-Britt Monica Isabelle		Vittne
Rosenfeldt, Johanna Heidi		Vittne
Tesfai, Eyob		Vittne
Thörnqvist, Linda Elisabeth		Vittne

Brottsbeskrivning
Olovlig avlyssning

Brottsplatsadress	Händelse inträffad	Händelse inträffad mellan
	- - :	2022-06-12 - 2022-06-12

Aktör	Roll
Agnas, Ida Anna Evelina	Misstänkt
Agnas-Ericson, Linnea Amie Evelina	Vittne
[redacted]	[redacted]

Brottsbeskrivning
Olovlig avlyssning

Brottsplatsadress	Händelse inträffad	Händelse inträffad mellan
Okänd plats	- - :	2022-06-05 - 2022-06-05

Aktör	Roll
Agnas, Ida Anna Evelina	Misstänkt
Agnas-Ericson, Linnea Amie Evelina	Vittne
[redacted]	[redacted]

Notering

Hemliga tvångsmedel har använts mot Ida Agnas i form av elektronisk avlyssning (se under rubrik sammanställning HTM i protokollet)

Innehållsförteckning

Diarienr	Uppgiftstyp	Sida
	Anmälan	
5000-K745594-22	Anmälan Anmälan K745594-22 Försök till mord	10
	Bilaga: Ursprunglig anmälan	
	[redacted]	12
	Händelserapport	
	Händelserapport Händelserapport MASKAD	15
	Tidslinje	
	Tidslinje	20
	Samtal SOS	
	Larmsamtal 1 SOS inringare Daniel Falk	23
	Larmsamtal 2 inringare Daniel Falk	24
	Larmsamtal, inringare Amin, Älvdalsgatan	33
	Larmsamtal, inringare Isabelle, Älvdalsgatan	35
	Avrapporterings Pm	
	PM Avrapporterings PM Christian Bjerre	41
	Avrapporteringspm Avrapportering omständigheter inne i lgh	42
	PM Avrapporterings PM Oscar Söder	43
	PM Förtydligande gällande [redacted] telefon	45
	Hundinsats Hund, saksök efter kniv	46
	Avrapporteringspm Avrapporterings PM Therese Grundin	47
	PM från K745633-22	48
	PM Avrapporterings PM, Frida Vilhelmsson	49
	Karta	
	Karta Karta, med avstånd	50
	PM och tjänsteanteckningar	
	PM Initiala uppgifter från sjukhuset om målsägande	52
	PM PM Samtal med socialtjänsten	53
	PM Information från advokat Elina Linder Ek, [redacted] omb	54
	Bilaga: Från facebook	
	Folkbokföringsadresser, Nilsson, Agnas	56
	PM PM Husrannsakan [redacted] 220721	58
	PM Ljudfiler i Idas telefon, BG74215-1	59
	Ambulansjournal [redacted]	
	Ambulansjournal [redacted]	60

Rättsintyg målsägande

Analyssvar: Rättsintyg..... 64
Analyssvar: Fotobilaga till rättsintyg..... 72
Analyssvar: Rättsintyg..... 80

Journal, Kirurgen

Journalanteckning [redacted] Journal Kirurgen, Maskad..... 83

Rättsintyg Agnas

Analyssvar: Rättsintyg..... 99
Analyssvar: Fotobilaga till rättsintyg..... 105
Rättsintyg K745633-22 Ida Agnas..... 111

Kriminaltekniskundersökning

Undersökningsprotokoll PM Platsundersökning, Förhandsbesked..... 116
Undersökningsprotokoll Brottsplatsundersökning..... 127
Klädundersöking Tröja BG74215-8..... 147
Undersökningsprotokoll Kniv i kökslåda..... 151

Redovisning från NFC

NFC redovisning (DNA) 2022-09-13 underskriven, Sakkunnigutlåtande..... 154
DNA från NFC dnr 2022013017.....
NFC redovisning (fingeravtrycksframkallning) 2022-10-05 underskriven,.... 164
Redovisning NFC Finger 2022013017.....
NFC redovisning (DNA) 2022-11-17 underskriven, Förtydligande från NFC 167
dnr 2022013017 Arbetsblad.....
NFC meddelande Rättelse 2022-11-16 underskriven, Förtydligande från..... 176
NFC dnr 2022013017.....
NFC redovisning (Skador) 2023-01-11 underskriven..... 178
NFC redovisning (DNA) 2022-12-09 underskriven..... 184
NFC redovisning slutmeddelande 2023-01-19 underskriven..... 193

Fotografier

Fotografi(er) Skärmklipp från ST1, Forshaga..... 194
Fotografi(er) Utsidan av huset, [redacted] 207
Fotografi(er) Trapphus..... 214
Fotografi(er) Foton, trapphuset [redacted] 221
Fotografi(er) Köket..... 231
Fotografi(er) Gästrum, toalett, parkerade bilar, barnstol..... 238
Fotografi(er) Sovrummet..... 248

Fotografi(er) Foton på misstänkt Ida Agnas blåmärken..... 258
Fotografi(er) Foto på misstänkts händer..... 263
Fotografi(er) Kniven BG74215-11..... 269
Skidkniv, historik..... 274
Fotografi(er) Agnas I,Daktningsfoto och foto på tatuering på arm..... 275
Fotografi(er) Tatueringen på Idas arm..... 278
Fotografi(er) Foto Ida Agnas linne..... 279
Fotografi(er) Målsägandens halsband..... 283

Förhör målsägande

Förhör Förhör målsägande [redacted] 286
Förhör med målsägande, [redacted] Förhör 2 målsägande [redacted] 297
Nilsson.....
Förhör med målsägande, [redacted] Förhör målsägande [redacted] 304
Nilsson.....
Bilaga: Kniven
Bilaga: Lådor med verktyg
Förhör med målsägande, [redacted] Dialogutskrift..... 309
Bilaga: Målsägandens bostad

Förhör vittne

Förhör med vittne, Falk, Lars Daniel Förhör vittne/anmälare Daniel Falk..... 350
Förhör med vittne, Falk, Lars Daniel Förhör vittne/anmälare Daniel Falk..... 352
Förhör med vittne, Falk, Emma Margareta Förhör vittne Emma Falk..... 356
Förhör med vittne, Falk, Emma Margareta Förhör 2 vittne Emma Falk..... 358
Förhör med vittne, Ghonaim, Amin Förhör vittne/anmälare 2, Älvdalsvägen,. 363
Ghonaim, A.....
Förhör med vittne, Tesfai, Eyob Förhör vittne Tesfai, Eyob, Älvdalsvägen..... 365
Förhör med vittne, Rickardsson, Ulla-Britt Monica Isabelle Förhör med..... 367
Isabelle Rickardsson, Älvdalsvägen.....
Förhör Förhör Läkare Saga Kvinnohälsan 371
Förhör Förhör Ambulanssjukvårdare Anita Lundberg 373
Förhör med vittne, Gustafsson, Barbro Mia Förhör Ambulanssjukvårdare..... 375
Förhör med vittne, Harnestig Olsson, Lisa Gabriella Margareta Förhör..... 377
ambulanssjukvårdare.....
Förhör med vittne, Rosenfeldt, Johanna Heidi Förhör Johanna Rosenfeldt..... 379
Familjerätten, Forshaga.....
Förhör med vittne, [redacted] 381
Bilaga: Foton Ida Agnas Facebook
Förhör med vittne, Axelsson, Anna Maria Förhör Maria Axelsson, [redacted] ex..... 399
Bilaga: Bild/Foto
Bilaga: Brev

Förhör med vittne, Leverström, Ann-Sofie Maria Hellvine Förhör..... 407
Ann-Sofie Leverström, [redacted]
Förhör med vittne, [redacted]n..... 410
Förhör Vittne Monica Jensen 414
Förhör vittne Beryl Jensen 415
Förhör med vittne, Agnas, Sara Maria Johanna Albertina Förhör Sara Agnas, 417
syster till Ida Agnas.....
Förhör med vittne, Agnas, Sara Maria Johanna Albertina Förhör Sara Agnas, 423
syster till Ida Agnas.....
[redacted] 427
.....
Förhör med vittne, Ericson, Erik Roger Förhör Roger Ericson, Idas ex..... 431
Förhör med vittne, Ericson, Erik Roger Förhör 2 Roger Ericson, Idas ex..... 438
Förhör med vittne, Andersson, Eva Marie Elisabet Förhör Eva Andersson,..... 440
Ida mamma.....
Förhör med vittne, Agnas-Ericson, Jennifer Linn Rebecka Förhör Jennifer.... 445
Agnas-Ericson, dotter till Ida.....
Bilaga: Kniven
Bilaga: Lådor med verktyg
Förhör med vittne, Ahlbäck, Sten Olov Sören Förhör med Sten Ahlbäck, Idas 449
pappa.....
Bilaga: Kniven
Bilaga: Verktygslådor
Förhör med vittne, Ahlbäck, Sten Olov Sören Förhör 2 Sten Ahlbäck, Idas.... 457
pappa.....
Förhör med vittne, [redacted] 459
.....
Förhör med vittne, [redacted] 460
.....
Förhör med annan, Nilsson, Mattias 463

Förhör misstänkt

Förhör med misstänkt, Agnas, Ida Anna Evelina 24:8 förhör Ida Agnas..... 464
Förhör med misstänkt, Agnas, Ida Anna Evelina Dialogutskrift förhör..... 465
misstänkt Agnas Ida.....
Förhör med misstänkt, Agnas, Ida Anna Evelina Olovlig avlyssning..... 496
Förhör Ida Agnas 498
Förhör med misstänkt, Agnas, Ida Anna Evelina 557
Förhör med misstänkt, Agnas, Ida Anna Evelina 558
Bilaga: Skiss över lägenheten
Förhör med misstänkt, Agnas, Ida Anna Evelina Dialogutskrift..... 575

Aktivitet i telefoner

Aktivitet i Idas telefon BG74215-1..... 584
Aktivitet i [redacted] telefon BG73747-1..... 591

IT Undersökning telefoner

Undersökningsprotokoll BG74215-1 iPhone 13 A2633 Agnas Ida..... 595
Undersökningsprotokoll BG73747-1 iPhone SE A1723, [redacted] 598
Undersökningsprotokoll BG130864-1 iPhone 8 -Extraktion..... 601
Undersökningsprotokoll BG130864-1 iPhone 8 -Webbhistorikanalys..... 604
Undersökningsprotokoll BG74215-1 iPhone 13 -Bildanalys - ursprung..... 608
Undersökningsprotokoll 2022-5000-BG74215-1 iPhone 13 -Analys..... 620
ljud/GPS.....
Undersökningsprotokoll 2022-5000-BG73747-1 iPhone SE -Analys..... 624
Ljud/film.....
Undersökningsprotokoll BG74215-1 iPhone 13 -Analys av ljudlöst läge..... 628
Undersökningsprotokoll BG130864-1 iPhone 8 -Webbhistorikanalys utökad 631
Bilaga: Inhämtning av material på Internet

Konversation [redacted] - Ida

Konversation [redacted]Ida..... 674
Konversation Ida - [redacted] 29 juni ur BG74215-1..... 860

Konversation Jennifer - Ida

Konversation Ida - Jennifer 29 -30 juni..... 862
Bilaga: Samma konversationi annat format

Brev från Ida till [redacted]

Brev från Ida till [redacted]..... 891

Olovlig avlyssning

PM Ang misstanke om olovlig avlyssning..... 893
Utskrift inspelning; olovlig avlyssning 220605..... 894
PM Olovlig avlyssning..... 898
Utskrift inspelning 220612: olovlig avlyssning..... 899

Tvångsmedel

Husrannsakan avseende Agnas, Ida Anna Evelina, Hursrannsakan..... 906
[redacted] 220630.....
Resulterade i beslagsprotokoll: 2022-5000-BG74215..... 907
Avspärrning, Avspärrning [redacted] Deje..... 910

Frihetsberövande avseende Agnas, Ida Anna Evelina, Protokoll över..... 911
frihetsberövande Ida Agnas.....
Kroppsbesiktning avseende Agnas, Ida Anna Evelina, Kroppsbesiktning..... 913
Kroppsbesiktning avseende Agnas, Ida Anna Evelina, Kroppsbesiktning..... 915
Kroppsbesiktning avseende Agnas, Ida Anna Evelina, Kroppsbesiktning..... 917
Kroppsbesiktning avseende Agnas, Ida Anna Evelina, Kroppsbesiktning..... 919
Kroppsbesiktning avseende Agnas, Ida Anna Evelina, Kroppsbesiktning..... 921
Husrannsakan avseende Agnas, Ida Anna Evelina, Husrannsakan,..... 923
[redacted] 220706.....
Resulterade i beslagsprotokoll: 2022-5000-BG75967..... 924
Frihetsberövande avseende Agnas, Ida Anna Evelina, anhållen i frånvaro..... 925
Bilaga: Beslut om restriktioner
Bilaga: Häktningsbesked
Husrannsakan avseende Agnas, Ida Anna Evelina, Husrannsakan Agnas bil,.. 930
221116.....

Finansiell utredning

Finansiell utredning Förenklad finansiell utredning, Ida Agnas..... 931

Uppgifter från Socialtjänsten Forshaga kommun

Journalanteckning Utredningar och skrivelser Forshaga kommun Maskad..... 933
Journalanteckning Journal, Barn Socialtjänsten Forshaga, Maskad..... 974

Dokument från Tingsrätten, vårdnadstvist

Dagboksblad Tingsrätten..... 990
Bilaga: Beslut under rättegång

[redacted]
[redacted].....1000
[redacted] 1002
[redacted].....1008

Beslag

Beslagsprotokoll, 2022-5000-BG73740..... 1009
Beslagsprotokoll avseende Agnas, Ida Anna Evelina, 2022-5000-BG80889. 1010
Husrannsakan avseende Agnas, Ida Anna Evelina, Husrannsakan.....1011
[redacted] 220721.....
Beslagsprotokoll avseende Agnas, Ida Anna Evelina, 2022-5000-BG130864 1012
beslagsprotokoll mobil.....1013

Sammanställning HTM

Sammanställning hemliga tvångsmedel.....1014

Uppgifter som ej ingår i FU-protokoll

Uppgifter som ej ingår i FU-protokoll.....1016

Personalia

Bilaga skäligen misstänkt, Agnas, Ida Anna Evelina.....1020

Polisen

Huvudanmälan

5000-K745594-22

Anmälningsuppgifter

Anmälningsdatum: 2022-06-30 03:25
Anmälningssätt: Polisanställd i tjänst

Enhet: 570120IG8, BF-IGV 8 LPO Karlstad
Anmälningsansvarig: Bjerre, Christian

Brott/Händelse

Brott/Benämning: Mord
Variant: Mord
Brottsform: Försök till
Rubricering: Försök till mord

[redacted] Deje

Fr.o.m Torsdag 2022-06-30 00:10 t.o.m Torsdag 2022-06-30 00:40

Misstänkta personer:

Agnas, Ida Anna Evelina
Medverkansform: Gärningsman

Övriga aktörer:

[redacted] Målsägande

Fritext

INLEDNING/HÄNDELSE
Patrull 22-9110, 22-9650 samt 22-9200 blir beordrade till [redacted] Forshaga med anledning av en person blivit knivhuggen i bröstet. 22-9110 och 22-9650 anländer till platsen och möter en skadad man som berättar att han är knivhuggen i halsen och i magen. Mannen tas med av ambulans och bostaden spärras av. En kvinna som också har varit på adressen har lämnat och 22-9200 möter upp henne. Kvinnan berättar att hon har blivit våldtagen av mannen som har blivit knivskuren se ärende K745633-22.

BROTT
Försök till mord genom att misstänkt Ida knivhuggit målsägaren över halsen samt i magen så att det inneburit fara för liv och hälsa.

TVÅNGSMEDEL
Gripande beslut polisinspektör F. Vilhelmsson klockan 01:24 2022-06-30
Kroppsbesiktning beslut jourförundersökningledare C. Johansson klockan 01:24 2022-06-30

Avspärrning beslut jourförundersökningsledare C. Johansson klockan 01:24 2022-06-30

ÖVRIGT
Förhör
Tekpro
PM
Foton

03:53:46
Efterfrågad av : 021885Händelserapport / 5701-20220630-0018 / SYS-2022-0094506
Arbetsplats : PC-450174

HEMLIG

2022-06-30 00:35:38 (0301) MORD/DRÅP Nivå 4 :KARLSTAD
Prioritet :(1) 1 OMEDELBART Anmälningssätt:112 Områdeskod:570120 (6611652,1368394)
Åtgärdskod (1 - 6): / / / / /
Operatörs Tjg.nr :056649 Scenario:GRUND -RLC57-124
Operatörs Tjg.nr :056291 -RLC57-124
Ansvarig patrull:22-9110 Tjg.nr 1:

---- Adressinformation ----
[redacted]

Plats/Info:INS21/RAPS91+92
[X] Aktuellt Adressregister:

[ ] Kontakta
[?] Media

----Datum/tid information ----

Påbörjad HR	2022-06-30	00:35:38
Parkerad	2022-06-30	00:36:14
Registrerad	2022-06-30	00:36:44
Knuten		
Beordrad	2022-06-30	00:41:27
Påbörjat uppdrag	2022-06-30	00:56:23
Klar på plats	2022-06-30	02:46:19
Frihetsberövad		
Arbete pågår		
Återöppnad		
Klar		
Åtgärdskodad		
Avslutad		

---- Kommentarer ----

EN GRANNE OVANFÖR HAR SKRIKIT ÅT ANM ATT RINGA POLISEN FÖR ATT HAN BLIVIT HUGGEN I BRÖSTET AV SITT EX	2022-06-30 00:37:06	7HAAL	RLC57-124	KOMMENTAR
-	2022-06-30 00:37:06	7HAAL	RLC57-124	KOMMENTAR
ANM HAR EJ HÖRT NÅGOT SKRIK / BRÅK	2022-06-30 00:37:16	7HAAL	RLC57-124	KOMMENTAR
-	2022-06-30 00:37:16	7HAAL	RLC57-124	KOMMENTAR
AMBULANS PÅVÄG?	2022-06-30 00:37:59	7HEHA	RLC57-122	NOTIS
*	2022-06-30 00:37:59	7HEHA	RLC57-122	NOTIS
KNIVHUGGEN? VAD HAR ANM SETT?	2022-06-30 00:38:08	7HEHA	RLC57-122	NOTIS
*	2022-06-30 00:38:09	7HEHA	RLC57-122	NOTIS
Personnr:[redacted]	2022-06-30 00:38:18	7HAAL	RLC57-124	KOMMENTAR
ANMÄLARE DANIEL FALK	2022-06-30 00:38:18	7HAAL	RLC57-124	KOMMENTAR
-	2022-06-30 00:38:20	7HAAL	RLC57-124	KOMMENTAR
ÖVERKOPPLAT PÅ 112 TILL OSS	2022-06-30 00:38:28	7HAAL	RLC57-124	KOMMENTAR
-	2022-06-30 00:38:28	7HAAL	RLC57-124	KOMMENTAR
MANNEN STACK UT HUVUDET GENOM FÖNSTRET NÄR ANM STOD UTANFÖR	2022-06-30 00:38:45	7HAAL	RLC57-124	KOMMENTAR
-	2022-06-30 00:38:45	7HAAL	RLC57-124	KOMMENTAR
NU HÖRDES EN DUNS I LÄGENHETEN	2022-06-30 00:40:06	7HAAL	RLC57-124	KOMMENTAR
-	2022-06-30 00:40:06	7HAAL	RLC57-124	KOMMENTAR
ANM KUNDE EJ SE OM HAN VAR SKADAD, MEN HAN STOD UPP PÅ BENEN	2022-06-30 00:40:48	7HAAL	RLC57-124	KOMMENTAR
-	2022-06-30 00:40:48	7HAAL	RLC57-124	KOMMENTAR
22-9200/22-9110/22-9650	2022-06-30 00:40:58	7HEHA	RLC57-122	KOMMENTAR
*	2022-06-30 00:40:59	7HEHA	RLC57-122	KOMMENTAR
INSATS 21	2022-06-30 00:41:15	7HEHA	RLC57-122	KOMMENTAR
*	2022-06-30 00:41:16	7HEHA	RLC57-122	KOMMENTAR
22-9110 BEORDRAD VIA F10	2022-06-30 00:41:27	7HEHA	RLC57-122	SYSTEM
22-9650 BEORDRAD VIA F10	2022-06-30 00:41:30	7HEHA	RLC57-122	SYSTEM
*	2022-06-30 00:41:33	7VIDU	RLC57-128	KOMMENTAR
22-9200 BEORDRAD VIA F10	2022-06-30 00:41:34	7HEHA	RLC57-122	SYSTEM
*	2022-06-30 00:41:37	7HEHA	RLC57-122	KOMMENTAR
EN NY ANM: EN TJEJ SOM KNACKADE PÅ ANMS FÖNSTER OCH SA ATT HON BLIVIT VÅLDTAGEN. ANM STÅR MED TJEJEN NU. ANM: [redacted]	2022-06-30 00:42:19	7VIDU	RLC57-128	NOTIS
*	2022-06-30 00:42:20	7VIDU	RLC57-128	NOTIS
Personnr:[redacted] Kön:M	2022-06-30 00:42:25	7HAAL	RLC57-124	KOMMENTAR

Efterfrågad av : 021885Händelserapport / 5701-20220630-0018 / SYS-2022-0094506
Arbetsplats : PC-450174

HEMLIG

[redacted]	2022-06-30 00:42:26	7HAAL	RLC57-124	KOMMENTAR
GRANNEN SOM SKRIKIT	2022-06-30 00:42:26	7HAAL	RLC57-124	KOMMENTAR
-	2022-06-30 00:42:27	7HAAL	RLC57-124	KOMMENTAR
*	2022-06-30 00:42:32	7HEHA	RLC57-122	KOMMENTAR
KVINNAN ÄR NAKEN FRÅN MIDJAN OCH NERÅT	2022-06-30 00:42:44	7VIDU	RLC57-128	NOTIS
*	2022-06-30 00:42:44	7VIDU	RLC57-128	NOTIS
TVÅ PERSONAL FRÅN SISHEM BREDVID ADRESSEN ÄR UTE MED KVINNAN, STÅR KVAR TILLS PATRULLEN KOMMER.	2022-06-30 00:43:26	7VIDU	RLC57-128	KOMMENTAR
*	2022-06-30 00:43:27	7VIDU	RLC57-128	KOMMENTAR
KVINNAN STÅR FRAMFÖR BRANDSTATIONEN.	2022-06-30 00:43:48	7VIDU	RLC57-128	KOMMENTAR
*	2022-06-30 00:43:48	7VIDU	RLC57-128	KOMMENTAR
MITTÅT: [redacted] ANM SOM STÅR MED KVINNAN	2022-06-30 00:44:28	7VIDU	RLC57-128	KOMMENTAR
*	2022-06-30 00:44:28	7VIDU	RLC57-128	KOMMENTAR
PIC: YB 22-9200 FRIDA VILHELMSSON	2022-06-30 00:44:43	7HEHA	RLC57-122	BESLUT
*	2022-06-30 00:44:44	7HEHA	RLC57-122	BESLUT
AKTIVERA AMBULANS TILL ADRESSEN	2022-06-30 00:47:09	7HEHA	RLC57-122	NOTIS
*	2022-06-30 00:47:10	7HEHA	RLC57-122	NOTIS
OP RINGER SOS FÖR AMB	2022-06-30 00:49:12	7CAAD	RLC57-127	KOMMENTAR
-	2022-06-30 00:49:12	7CAAD	RLC57-127	KOMMENTAR
KONTAKT MED SOS NU	2022-06-30 00:51:38	7CAAD	RLC57-127	KOMMENTAR
-	2022-06-30 00:51:38	7CAAD	RLC57-127	KOMMENTAR
MEDLYSSNING: ANM SÄGER ATT GRANNEN ÄR KNIVHUGGEN	2022-06-30 00:52:35	7CAAD	RLC57-127	KOMMENTAR
-	2022-06-30 00:52:41	7CAAD	RLC57-127	KOMMENTAR
OKLART MED VAD HAN SKA VARA HUGGEN MED	2022-06-30 00:53:00	7CAAD	RLC57-127	KOMMENTAR
-	2022-06-30 00:53:01	7CAAD	RLC57-127	KOMMENTAR
INOMHUS	2022-06-30 00:53:39	7CAAD	RLC57-127	KOMMENTAR
-	2022-06-30 00:53:39	7CAAD	RLC57-127	KOMMENTAR
2 LGH PÅ FJÄRDE VÅNINGEN. LGH SOM GÅR TILL VÄNSTER	2022-06-30 00:54:00	7CAAD	RLC57-127	KOMMENTAR
-	2022-06-30 00:54:00	7CAAD	RLC57-127	KOMMENTAR
ANM KAN MÖTA PTRL	2022-06-30 00:54:30	7CAAD	RLC57-127	KOMMENTAR
-	2022-06-30 00:54:30	7CAAD	RLC57-127	KOMMENTAR
22-9200 PATRULLEN OMPRIORITERAD 5701-20220630-0010	2022-06-30 00:54:33	7MAVI	RLC57-123	SYSTEM
22-9200 BEORDRAD VIA F10	2022-06-30 00:54:53	7MAVI	RLC57-123	SYSTEM
-	2022-06-30 00:55:12	7HAAL	RLC57-124	KOMMENTAR
22-9110 Påbörjat uppdrag	2022-06-30 00:56:23	7HAAL	RLC57-124	SYSTEM
22-9650 Påbörjat uppdrag	2022-06-30 00:56:23	7HAAL	RLC57-124	SYSTEM
-	2022-06-30 00:58:30	7HAAL	RLC57-124	KOMMENTAR
PTR PÅ PLATS HOS MANNEN	2022-06-30 00:58:46	7HAAL	RLC57-124	KOMMENTAR
-	2022-06-30 00:58:46	7HAAL	RLC57-124	KOMMENTAR
HAN ÄR VAKEN OCH TALBAR MEN MEDTAGEN.	2022-06-30 00:58:57	7HAAL	RLC57-124	KOMMENTAR
-	2022-06-30 00:58:58	7HAAL	RLC57-124	KOMMENTAR
KNIVSKUREN I HALSEN OCH MAGEN	2022-06-30 00:59:02	7HAAL	RLC57-124	KOMMENTAR
-	2022-06-30 00:59:02	7HAAL	RLC57-124	KOMMENTAR
22-9200 Påbörjat uppdrag	2022-06-30 01:02:20	7HAAL	RLC57-124	SYSTEM
22-9200 PÅ PLATS MED KVINNAN	2022-06-30 01:03:03	7HAAL	RLC57-124	KOMMENTAR
-	2022-06-30 01:03:03	7HAAL	RLC57-124	KOMMENTAR
AMB-HELIKOPTER PÅ VÄG	2022-06-30 01:03:51	7HAAL	RLC57-124	KOMMENTAR
[redacted]	2022-06-30 01:03:51	7HAAL	RLC57-124	KOMMENTAR
	2022-06-30 01:04:14	7HAAL	RLC57-124	KOMMENTAR
	2022-06-30 01:04:14	7HAAL	RLC57-124	KOMMENTAR
	2022-06-30 01:08:24	7HAAL	RLC57-124	KOMMENTAR
	2022-06-30 01:08:25	7HAAL	RLC57-124	KOMMENTAR
	2022-06-30 01:08:28	7HAAL	RLC57-124	KOMMENTAR
	2022-06-30 01:09:09	7HETO	RLC57-125	NOTIS
ET				
	2022-06-30 01:09:09	7HETO	RLC57-125	NOTIS
	2022-06-30 01:13:49	7HAAL	RLC57-124	KOMMENTAR
	2022-06-30 01:13:49	7HAAL	RLC57-124	KOMMENTAR
	2022-06-30 01:15:29	7HAAL	RLC57-124	KOMMENTAR
	2022-06-30 01:15:29	7HAAL	RLC57-124	KOMMENTAR
	2022-06-30 01:15:38	7HAAL	RLC57-124	KOMMENTAR
	2022-06-30 01:15:38	7HAAL	RLC57-124	KOMMENTAR
AMB-HELIKOPTER PÅ PLATS	2022-06-30 01:16:07	7HAAL	RLC57-124	KOMMENTAR
-	2022-06-30 01:16:07	7HAAL	RLC57-124	KOMMENTAR

05:03:16
Efterfrågad av : 021885Händelserapport / 5701-20220630-0018 / SYS-2022-0094506
Arbetsplats : PC-450174

HEMLIG

FÖRUNDERSÖKNING INLEDD GÄLLANDE FÖRSÖK TILL MORD 2022-06-30 KL 01.24 JFUL CHARLOTTA JOHANSSON	2022-06-30 01:28:03	021885	PC-450174	BESLUT
BESLUT OM AVSPÄRRNING KL 01.24 JFUL CHARLOTTA JOHANSSON	2022-06-30 01:29:02	021885	PC-450174	BESLUT
-	2022-06-30 01:30:00	012977	SYSGENWSTN	KOMMENTAR
SOC-JOUR INFPRMERADE AV SB ÅSA ERIKSSON	2022-06-30 01:30:28	012977	SYSGENWSTN	KOMMENTAR
-	2022-06-30 01:32:55	7HAAL	RLC57-124	KOMMENTAR
IDA UPPGER ATT KNIVEN SKA LIGGA NÅGONSTANS UTOMHUS, RELATIVT NÄRA RINMANSGATAN 4C, OKLART VART EXAKT OCH I VILKEN RIKTNING FRÅN BOSTADEN.	2022-06-30 01:33:25	7HAAL	RLC57-124	KOMMENTAR
	2022-06-30 01:33:25	7HAAL	RLC57-124	KOMMENTAR
ÅTKOMSTSKYDDAT HR: AV RLC	2022-06-30 01:34:24	7HAAL	RLC57-124	SYSTEM
ÅTKOMSTSKYDD ÄNDRAT	2022-06-30 01:36:44	7HAAL	RLC57-124	SYSTEM
PTR TILLAGDA I ÅTKOMSTSKYDD	2022-06-30 01:36:51	7HAAL	RLC57-124	KOMMENTAR
	2022-06-30 01:36:52	7HAAL	RLC57-124	KOMMENTAR
22-9200 ÅKER MED KVINNAN TILL CSK FÖR UNDERSÖKNING/PROVTAGNING	2022-06-30 01:40:42	7HAAL	RLC57-124	KOMMENTAR
-	2022-06-30 01:40:43	7HAAL	RLC57-124	KOMMENTAR
ÅTKOMSTSKYDD ÄNDRAT	2022-06-30 01:42:03	7HEHA	RLC57-122	SYSTEM
SB INLAGD	2022-06-30 01:42:08	7HEHA	RLC57-122	KOMMENTAR
*	2022-06-30 01:42:08	7HEHA	RLC57-122	KOMMENTAR
MISSTÄNKT IDA AGNAS	2022-06-30 01:44:30	7HAAL	RLC57-124	KOMMENTAR
BERÖRD PERSON [redacted]	2022-06-30 01:44:46	7HAAL	RLC57-124	KOMMENTAR
*	2022-06-30 01:44:48	7HAAL	RLC57-124	KOMMENTAR
7-0 GÅR UR INS 21	2022-06-30 01:57:29	7HAAL	RLC57-124	KOMMENTAR
-	2022-06-30 01:57:30	7HAAL	RLC57-124	KOMMENTAR
LÄGENHETEN ÄR AVSPÄRRAD OCH LÅSKOLV BYTT KL 02:36	2022-06-30 02:40:05	7GEBA	RLC57-126	KOMMENTAR
-	2022-06-30 02:40:05	7GEBA	RLC57-126	KOMMENTAR
22-9110 Klar_på_plats	2022-06-30 02:46:19	7GEBA	RLC57-126	SYSTEM
>>AVRAPP	2022-06-30 02:46:23	7GEBA	RLC57-126	KOMMENTAR
-	2022-06-30 02:46:23	7GEBA	RLC57-126	KOMMENTAR
MÅLSÄGANDE [redacted]	2022-06-30 03:06:42	7HEHA	RLC57-122	KOMMENTAR
*	2022-06-30 03:06:44	7HEHA	RLC57-122	KOMMENTAR
22-9110 Påbörjat uppdrag	2022-06-30 03:36:02	7MAVI	RLC57-123	SYSTEM
22-9110 KOMMER STYRA ÅTER TILL AKTUELL ADRESS FÖR FORTSATT UTREDNINGSARBETE.	2022-06-30 03:36:26	7MAVI	RLC57-123	KOMMENTAR
-	2022-06-30 03:36:26	7MAVI	RLC57-123	KOMMENTAR
5701-20220630-0018 Läst/skrivit ut HRPC-450174 -> PR524997 (from PC-450174) in session 4	2022-06-30 03:53:54	021885	PC-450174	SYSTEM
Utskriftsorsak:JFUL	2022-06-30 03:53:54	021885	PC-450174	SYSTEM
22-9650 Klar_på_plats	2022-06-30 03:57:30	7VIDU	RLC57-128	SYSTEM
22-9650 Ledig	2022-06-30 03:57:31	7VIDU	RLC57-128	SYSTEM
*	2022-06-30 03:57:33	7VIDU	RLC57-128	KOMMENTAR
22-9650 SÖKT AV PLATSEN EFTER KNIVEN UTAN RESULTAT	2022-06-30 03:58:11	7VIDU	RLC57-128	KOMMENTAR
*	2022-06-30 03:58:11	7VIDU	RLC57-128	KOMMENTAR
22-9110 Klar_på_plats	2022-06-30 04:02:11	7VIDU	RLC57-128	SYSTEM
22-9110 Ledig	2022-06-30 04:02:12	7VIDU	RLC57-128	SYSTEM
*	2022-06-30 04:22:54	7HEHA	RLC57-122	KOMMENTAR
5701-20220630-0018 Läst/skrivit ut HRPC-450174 -> PR524997 (from PC-450174) in session 4	2022-06-30 04:46:33	021885	PC-450174	SYSTEM
Utskriftsorsak:JFUL	2022-06-30 04:46:33	021885	PC-450174	SYSTEM
Utskriftsorsak:JFUL	2022-06-30 05:03:16	021885	PC-450174	SYSTEM

---- Relationer ----

PERSON - ANMÄLARE	DANIEL FALK
PERSON - MISSTÄNKT	IDA AGNAS
PERSON - MÅLSÄGANDE	ULF NILSSON

[redacted]

Beordrad

Beordrad
SÖDRA MON, FO
Beordrad
SÖDRA MON, F
Beordrad
FORSHAGA; MIS
Beordrad

Beordrad

202 A 4
03:53:46
Efterfrågad av : 021885Händelserapport / 5701-20220630-0018 / SYS-2022-0094506
Arbetsplats : PC-450174

HEMLIG

[redacted]

[redacted]

ÅTKOMSTSKYDD ÄNDRAT PC-443721 PC-701330 PC-719366 PC-732909 RLC53-101
RLC53-102 RLC53-103 RLC53-104 RLC53-105 RLC53-106 RLC53-107 RLC53-108
RLC53-109 RLC53-110 RLC53-111 RLC53-112 RLC53-113 RLC53-114 RLC53-115
RLC53-116 RLC53-117 RLC53-118 RLC53-119 RLC53-120 RLC53-121 RLC53-122
RLC53-123 RLC53-124 RLC53-125 RLC53-126 RLC53-127 RLC53-131 RLC53-838
RLC53-839 RLC53-840 RLC53-841 RLC53-842 RLC53-843 RLC53-844 RLC53-845
RLC55-201 RLC55-202 RLC55-203 RLC55-204 RLC55-205 RLC55-206 RLC55-207
RLC55-208 RLC55-209 RLC55-210 RLC55-211 RLC55-212 RLC55-213 RLC56-201
RLC56-202 RLC56-211 RLC56-212 RLC56-213 RLC56-214 RLC56-215 RLC56-216
RLC56-217 RLC56-218 RLC56-219 RLC56-301 RLC56-311 RLC56-312 RLC56-313
RLC56-314 RLC56-315 RLC56-316 RLC56-317 RLC56-318 RLC56-319 RLC56-411

202 03:53:46
Efterfrågad av : 021885Händelserapport / 5701-20220630-0018 / SYS-2022-0094506
Arbetsplats : PC-450174

HEMLIG

RLC56-412 RLC56-413 RLC57-001 RLC57-002 RLC57-003 RLC57-004 RLC57-005
RLC57-006 RLC57-100 RLC57-110 RLC57-111 RLC57-112 RLC57-113 RLC57-114
RLC57-115 RLC57-116 RLC57-117 RLC57-118 RLC57-119 RLC57-120 RLC57-121
RLC57-122 RLC57-123 RLC57-124 RLC57-125 RLC57-126 RLC57-127 RLC57-128
RLC57-500 RLC57-501 RLC57-502 RLC57-503 RLC57-504 RLC57-505 RLC57-506
RLC58-201 RLC58-202 RLC58-203 RLC58-204 RLC58-205 RLC58-801 RLC58-802
RLC58-803 RLC58-804 RLC58-805 RLC58-806 RLC58-807 RLCV9-201 RLCV9-204
000261 000301 000344 000637 001075 001215 001699 001948 001949 002446
002854 003352 004185 004223 006437 006674 006848 007097 007334 007336
007337 007882 008501 008593 009387 009629 010056 010577 011007 011337
011469 011486 011916 012021 012134 012313 012863 013024 013377 013456
013713 014592 014683 014811 014865 015016 015098 015172 015262 015478
015550 016024 016139 016162 016192 016340 016470 016647 016808 017926
018638 018836 018903 019070 019271 019282 019816 020976 021257 021612
021885 022047 022172 023929 024035 024174 025040 0

2022-06-30 01:42:03 7HEHA RLC57-122
ÅTKOMSTSKYDD ÄNDRAT PC-443721 PC-701330 PC-719366 PC-732909 RLC53-101
RLC53-102 RLC53-103 RLC53-104 RLC53-105 RLC53-106 RLC53-107 RLC53-108
RLC53-109 RLC53-110 RLC53-111 RLC53-112 RLC53-113 RLC53-114 RLC53-115
RLC53-116 RLC53-117 RLC53-118 RLC53-119 RLC53-120 RLC53-121 RLC53-122
RLC53-123 RLC53-124 RLC53-125 RLC53-126 RLC53-127 RLC53-131 RLC53-838
RLC53-839 RLC53-840 RLC53-841 RLC53-842 RLC53-843 RLC53-844 RLC53-845
RLC55-201 RLC55-202 RLC55-203 RLC55-204 RLC55-205 RLC55-206 RLC55-207
RLC55-208 RLC55-209 RLC55-210 RLC55-211 RLC55-212 RLC55-213 RLC56-201
RLC56-202 RLC56-211 RLC56-212 RLC56-213 RLC56-214 RLC56-215 RLC56-216
RLC56-217 RLC56-218 RLC56-219 RLC56-301 RLC56-311 RLC56-312 RLC56-313
RLC56-314 RLC56-315 RLC56-316 RLC56-317 RLC56-318 RLC56-319 RLC56-411
RLC56-412 RLC56-413 RLC57-001 RLC57-002 RLC57-003 RLC57-004 RLC57-005
RLC57-006 RLC57-100 RLC57-110 RLC57-111 RLC57-112 RLC57-113 RLC57-114
RLC57-115 RLC57-116 RLC57-117 RLC57-118 RLC57-119 RLC57-120 RLC57-121
RLC57-122 RLC57-123 RLC57-124 RLC57-125 RLC57-126 RLC57-127 RLC57-128
RLC57-500 RLC57-501 RLC57-502 RLC57-503 RLC57-504 RLC57-505 RLC57-506
RLC58-201 RLC58-202 RLC58-203 RLC58-204 RLC58-205 RLC58-801 RLC58-802
RLC58-803 RLC58-804 RLC58-805 RLC58-806 RLC58-807 RLCV9-201 RLCV9-204
000261 000301 000344 000637 001075 001215 001699 001948 001949 002446
002854 003352 004185 004223 006437 006674 006848 007097 007334 007336
007337 007882 008501 008593 009387 009629 010056 010577 011007 011337
011469 011486 011916 012021 012134 012313 012863 012977 013024 013377
013456 013713 014592 014683 014811 014865 015016 015098 015172 015262
015478 015550 016024 016139 016162 016192 016340 016470 016647 016808
017926 018638 018836 018903 019070 019271 019282 019816 020976 021257
021612 021885 022047 022172 023929 024035 024174 0

HEMLIG

2022-06-21		Förhandling Tingsrätten, Interimistiskt beslut fattas, Ida får fortsatt ensam vårdnad, [redacted]	Bilaga till, Externt dokument, Dagboksblad Tingsrätten. K745594-22
2022-06-28	10:32:00	Ida skriver inlägg på Facebook, "To those who watch my life and gossip about it. Don´t give up. Season 2 is comming"	PM "Information från advokat Elina Linder Ek" Fotot på inlägget bilaga till PM
2022-06-29		[redacted].	Förhör Maria Axelsson. K745594-22
[redacted]			
2022-06-29	22:34:27	GPS visar att både Idas och [redacted] telefoner är på ST1 i Forshaga.	BG73747-1, Idas telefon,
2022-06-29	22:34:27	GPS visar att både Idas och [redacted] telefoner börjar röra sig norrut.	BG73747-1, Idas telefon,
2022-06-29	22:43:33	Inkommande samtal till [redacted] telefon från [redacted]). Samtalet varar i 6 minuter 34 sekunder.	BG73747-1
2022-06-29	22:50:07	[redacted]	BG73747-1
2022-06-29	22:53:00	GPS visar att både Idas och [redacted] telefoner är framme vid [redacted] adress.	BG73747-1, Idas telefon,
2022-06-29	ca 22:30	Ida och [redacted] möts vid ST1 macken i Forshaga. Ida ska ha plockat ihop saker som Ulf skulle hämta. Sakerna "fick inte plats" i [redacted] bil så både åker i varsin bil hem till [redacted] i Deje.	Förhör misstänkt Ida Agnas, målsägande [redacted] i K745594-22
2022-06-29	ca 22:30-23:00	Ida och [redacted] är in saker från bilen och upp i [redacted] lägenhet. Ida säger till [redacted] att hon ska gå och dricka vatten, [redacted] ser från fönstret i sin lägenhet att Ida håller på med sin telefon i bilen. [redacted] tror att de bär saker i 5-10 minuter.	Förhör målsägande [redacted] K745594-22
2022-06-29	ca 23:00	Grannen till [redacted] ser [redacted] och Ida tillsammans utanför Ulfs bostad.	Förhör Emma Falk K745594-22
2022-06-29	ca 23:00	Ida säger att [redacted] är den som sist går uppför trappan till lägenheten [redacted] säger att Ida var den som sist kom upp i lägenheten.	Förhör misstänkt Ida Agnas, målsägande [redacted] i K745594-22
2022-06-29	Skickat 23:08:22 **Läst 23:12:10**	SMS Jennifer-Ida När kommer du	Idas telefon, BG74215-1
2022-06-29	**23:12:14**	**SMS Ida-Jennifer Strax**	**Idas telefon, BG74215-1**
2022-06-29	**23:12:17**	**SMS Ida-Jennifer (hjärtsymbol)**	**Idas telefon, BG74215-1**
2022-06-29	Skickat 23:13:44 **Läst 23:26:20**	SMS Jennifer-Ida Varför strax	Idas telefon, BG74215-1
2022-06-29	Skickad 23:13:45 **Läst 23:26:20**	SMS Jennifer-Ida (hjärtsymbol)	Idas telefon, BG74215-1
2022-06-29	23:25:36	Samtal Jennifer-Ida (ej svar)	Idas telefon, BG74215-1
2022-06-29	Skickad 23:25:43 **Läst 23:26:20**	SMS Jennifer-Ida Men galllå	Idas telefon, BG74215-1
2022-06-29	Skickad 23:25:46 **Läst 23:26:20**	SMS Jennifer-Ida Påriktigt	Idas telefon, BG74215-1
2022-06-29	Skickad 23:25:44 **Läst 23:26:20**	SMS Jennifer-Ida Hallå	Idas telefon, BG74215-1
2022-06-29	23:26:10	Samtal Jennifer-Ida (ej svar) Besvaras med SMS "Jag kan inte prata just nu"	Idas telefon, BG74215-1
2022-06-29	Skickat 23:26:28 **Läst 23:26:28**	SMS Jennifer-Ida Va gör du	Idas telefon, BG74215-1
2022-06-29	Skickat 23:26:31 **Läst 23:26:31**	SMS Jennifer-Ida Påriktigt	Idas telefon, BG74215-1
2022-06-29	Skickat 23:26:38 **Läst 23:26:38**	SMS Jennifer-Ida Då går jq	Idas telefon, BG74215-1
2022-06-29	**23:26:47**	**SMS Ida-Jennifer Jag åker strax, tittar på hans bilstol och bär grejer**	**Idas telefon, BG74215-1**
2022-06-29	Skickad 23:26:59 **Läst 23:36:44**	SMS Jennifer-Ida Fyfan	Idas telefon, BG74215-1

HEMLIG

2022-06-29	Skickat 23:27:08 **Läst 23:36:44**	SMS Jennifer-Ida Du kommer ju aldrig	Idas telefon, BG74215-1
2022-06-29	Skickat 23:27:20 **Läst 23:36:44**	SMS Jennifer-Ida Jag går å lägger mig hejdå	Idas telefon, BG74215-1
2022-06-29	Skickat 23:27:23 **Läst 23:36:44**	SMS Jennifer-Ida Papp har åkt	Idas telefon, BG74215-1
2022-06-29	Skickat 23:31:38 **Läst 23:36:44**	SMS Jennifer-Ida Pappa va sur jq märkte de på han	Idas telefon, BG74215-1
2022-06-29	Skickat 23:31:43 **Läst 23:36:44**	SMS Jennifer-Ida Men jag ä as trött ja	Idas telefon, BG74215-1
2022-06-29	Skickat 23:31:47 **Läst 23:36:44**	SMS Jennifer-Ida (hjärtsymbol)	Idas telefon, BG74215-1
2022-06-29	**23:37:01**	**SMS Ida-Jennifer Jag åker strax gumman**	**Idas telefon, BG74215-1**
2022-06-29	Skickat 23:37:11 **Läst 23:37:11**	SMS Jennifer-Ida Men nej	Idas telefon, BG74215-1
2022-06-29	Skickat 23:37:15 **Läst 23:37:16**	SMS Jennifer-Ida varför svara du ej	Idas telefon, BG74215-1
2022-06-29	**23:37:16**	**SMS Ida-Jennifer Du behöver inte va orolig**	**Idas telefon, BG74215-1**
2022-06-29	Skickat 23:37:21 **Läst 23:37:21**	SMS Jennifer-Ida Å varför kommer du inte nu	Idas telefon, BG74215-1
2022-06-29	Skickat 23:37:23 **Läst 23:37:23**	SMS Jennifer-Ida Blir sur	Idas telefon, BG74215-1
2022-06-29	**23:37:30**	**SMS Ida-Jennifer Kan inte prata nu**	**Idas telefon, BG74215-1**
2022-06-29	**23:37:36**	**SMS Ida-Jennifer Kommer strax**	**Idas telefon, BG74215-1**
2022-06-29	Skickat 23:37:57 **Läst 23:38:31**	SMS Jennifer-Ida Har du nyckel	Idas telefon, BG74215-1
2022-06-29	Skickat 23:37:59 **Läst 23:38:31**	SMS Jennifer-Ida In?	Idas telefon, BG74215-1
2022-06-29	Skickat 23:38:07 **Läst 23:38:31**	SMS Jennifer-Ida Hit med dig	Idas telefon, BG74215-1
2022-06-29	Skickat 23:38:11 **Läst 23:38:31**	SMS Jennifer-Ida ?	Idas telefon, BG74215-1
2022-06-29	**23:38:41**	**SMS Ida-Jennifer Ja den ligger ute**	**Idas telefon, BG74215-1**
2022-06-29	**23:38:47**	**SMS Ida-Jennifer Kommer strax**	**Idas telefon, BG74215-1**
2022-06-29	Skickat 23:38:49 **Läst 23:38:53**	SMS Jennifer-Ida Då låser ja	Idas telefon, BG74215-1
2022-06-29	**23:38:56**	**SMS Ida-Jennifer Ja**	**Idas telefon, BG74215-1**
2022-06-30	Skickat 00:01:49 **Läst 00:03:15**	SMS Jennifer-Ida [redacted]	Idas telefon, BG74215-1
2022-06-30	Skickat 00:01:52 **Läst 00:03:15**	SMS Jennifer-Ida Vakna nu	Idas telefon, BG74215-1
2022-06-30	Skickat 00:02:16 **Läst 00:03:15**	SMS Jennifer-Ida !!!	Idas telefon, BG74215-1
2022-06-30	Skickat 00:02:59 **Läst 00:03:15**	SMS Jennifer-Ida Han vill att du kommer	Idas telefon, BG74215-1
2022-06-30	Skickat 00:03:05 **Läst 00:03:15**	SMS Jennifer-Ida !!!	Idas telefon, BG74215-1
2022-06-30	Skickat 00:03:07 **Läst 00:03:15**	SMS Jennifer-Ida Hallå	Idas telefon, BG74215-1
2022-06-30	Skickat 00:03:17 **Läst 00:03:17**	SMS Jennifer-Ida (hjärtsymbol)	Idas telefon, BG74215-1
2022-06-30	**00:03:21**	**SMS Ida-Jennifer Jag kommer**	**Idas telefon, BG74215-1**
2022-06-30	**00:03:26**	**SMS Ida-Jennifer Kissa han**	**Idas telefon, BG74215-1**
2022-06-30	Skickat 00:03:29 **Läst 00:03:29**	SMS Jennifer-Ida Lovar du	Idas telefon, BG74215-1
2022-06-30	**00:03:33**	**SMS Ida-Jennifer Lägg dig där**	**Idas telefon, BG74215-1**
2022-06-30	**00:03:37**	**SMS Ida-Jennifer Ja Jennifer**	**Idas telefon, BG74215-1**
2022-06-30	**00:03:39**	**SMS Ida-Jennifer (hjärtsymbol)**	**Idas telefon, BG74215-1**
2022-06-30	Skickat 00:03:44 **Läst 00:18:02**	SMS Jennifer-Ida Jag ligger redan hår med han	Idas telefon, BG74215-1
2022-06-30	Skickat 00:10:57 **Läst 00:18:02**	SMS Jennifer-Ida Han har nog somnat nu,för han har ej sagt nått mer å har ej svarat när ja pratat hqn bara ligger å vrider sig å gnäsar♡	Idas telefon, BG74215-1
2022-06-30	00:14:16	Samtal Jennifer-Ida (ej svar) Besvaras med SMS "Jag kan inte prata just nu"	Idas telefon, BG74215-1
2022-06-30	Skickat 00:14:26 **Läst 00:18:02**	SMS Jennifer-Ida Men han ä vaken igen	Idas telefon, BG74215-1
2022-06-30	Skickat 00:14:33 **Läst 00:18:02**	SMS Jennifer-Ida Å gråter	Idas telefon, BG74215-1
2022-06-30	Skickat 00:14:37 **Läst 00:18:02**	SMS Jennifer-Ida Varför svarar du inte	Idas telefon, BG74215-1
2022-06-30	00:16:24	Jennifer ringer Ida, ej svar	Idas telefon, BG74215-1
2022-06-30	00:16:45	Jennifer ringer Ida, ej svar	Idas telefon, BG74215-1
2022-06-30	**00:17:54**	**SMS Ida-Jennifer Jag är på väg**	**Idas telefon, BG74215-1**
2022-06-30	00:17:58	Jennifer ringer Ida, ej svar	Idas telefon, BG74215-1
2022-06-30	**00:18:14**	**SMS Ida-Jennifer Jag ska gå ner till bilen nu**	**Idas telefon, BG74215-1**
2022-06-30	00:18:15	SMS Roger Ericson-Ida Tog lång tid till st1. Har du hört nåt från Linnea?	Idas telefon, BG74215-1
2022-06-30	00:18:22	SMS Jennifer-Ida Fyfan	Idas telefon, BG74215-1

HEMLIG

2022-06-30	00:35:38	[redacted] väcks av ett av sina barn under natten, han hör sin granne [redacted]ropa på honom. Han går ut och ser [redacted] stå i sitt fönster, [redacted] säger att han blivit knivhuggen och att polis och ambulans ska larmas.[redacted] och Ida på gården tidigare under dagen, de bar saker, Idas bil står fortfarande på parkeringen.	Förhör Daniel Falk K745594-22
2022-06-30	00:35:38	HR inleds, En granne ovanför har skrikit/ropat åt anmälaren att ringa polisen för han har blivit huggen i bröstet av sitt ex.	Händelserapport K745594-22
2022-06-30	00:36:53	Jennifer ringer Ida, ej svar	Idas telefon, BG74215-1
2022-06-30	00:37:23	Jennifer ringer Ida, ej svar	Idas telefon, BG74215-1
2022-06-30	00:37:54	Jennifer ringer Ida, ej svar	Idas telefon, BG74215-1
2022-06-30	00:42:19	Ny inringare, Amin Ghonaim, en tjej knackade på anmälarens fönster och sa att hon blivit våldtagen.	Händelserapport K745594-22
2022-06-30	00:42:19	Amin sitter i sitt rum på SIS Saltus, en kvinna knackar på hans fönster och säger att hon blivit våldtagen, kvinnan hade inga kläder på underkroppen och han gick och väckte personalen och larmade 112.	Förhör Amin Ghonamin K745594-22
2022-06-30	ca 00:30-01:00	Isabell, personal på SIS hemmet Saltus blir väckt av en ungdom som säger att en kvinna knackat på hans fönster, kvinnan säger att hon blivit våldtagen. Isabelle står tillsammans med kvinnan som är naken på underkroppen och hon ser blod på kvinnans armar.	Förhör Isabell Rickarsson K745594-22
2022-06-30	00:42:23	Jennifer ringer Ida, ej svar	Idas telefon, BG74215-1
2022-06-30	00:42:53	Jennifer ringer Ida, ej svar	Idas telefon, BG74215-1
1900-03-24 06:06:30	00:58:46	Patrull framme hos mannen, knivskuren i hals och mage.	Händelserapport K745594-22
2022-06-30	01:03:03	Patrull framme hos kvinnan.	Händelserapport K745594-22
2022-06-30	01:13:49	Ida uppger att hon blivit våldtagen och hotad med kniv, lyckats ta kniven ifrån [redacted] och på så vis skadat honom. Hon vet inte hur mycket skador han fått,	Händelserapport K745594-22
2022-06-30	01:13:00	Ambulans på plats hos [redacted]	Externt dokument, Ambulansjournal i K745594-22
2022-06-30	01:15:38	Ambulans på plats hos [redacted]	Händelserapport K745594-22
2022-06-30	01:24:00	Förundersökning inledd gällande försök till mord.	Händelserapport K745594-22
2022-06-30	01:33:00	Ambulansen framme hos Ida	Externt dokument, Ambulansjournal i K745633-22
2022-06-30	02:36:00	Lägenheten avspärrad och låskolv bytt.	Händelserapport K745594-22
2022-06-30	03:08:37	SMS Jennifer-Ida Älskar dig ♡♡♡♡	Idas telefon, BG74215-1
2022-06-30	04:24:00	[redacted]	[redacted]
2022-06-30	11:07:00	Kniven anträffas av kriminaltekniker	Externa dokument, PM Platsundersökning K745594-22
2022-06-30		Soc, aktualisering till befintligt ärende gällande samtal från polisen till socialjouren.	[redacted]
2022-07-01		[redacted]ska ha ensamt umgänge med [redacted] första gången enligt det Interimistiska beslutet från Tingsrätten 220621.	Externa dokument, Dagboksblad Tingsrätten, beslutet lagt som bilaga. K745594-22
2022-07-02		Tingsrätten avslår häktningsyrkande på Ida Agnas	Externt dokument "beslut om att häva anhållande" K745594-22

HEMLIG

K-ärende: K745594-22 Tid: 003448 Datum: 20220630

O: SOS-operatör

D: Inringare Daniel.

P: Polisen

O: SOS 112, vad har inträffat.

D: Hejsan mitt namn är Daniel.

O: Hej.

D: Hej. Jag vaknade av att min granne, som bor ovanför mig, skriker och jag springer ut till han. Han skriker att, ring efter polisen för.

O: Jag kopplar dig till polisen, varsågod.

D: Ja.

P: Polisen.

D: Hejsan, mitt namn är.

K-ärende: K745594-22 Tid: 004920 Datum: 20220630

O: SOS-operatör.

D: Inringare Daniel.

P: Polisen.

A. Annan operatör.

O: SOS 112, vad har inträffat.

D: Hejsan mitt namn är Daniel. Jag ringde alldeles nytt och blev kopplad till polisen angående min granne som har blivit misshandlad.

O: Mm. Mm.

D: Jag skulle vilja komma i kontakt med den polisen för han skriker nu att han behöver en ambulans.

O: Okej jag kopplar dig. Behöver han ambulans.

D: Ja.

O: Okej. Är det, har han blivit misshandlad? Va där det för adress ni befinner er på?

D: Han har blivit huggen i brös…uppe i, vafan är, brösten.

O: Jag vill veta, ja jag förstår. Vilken adress befinner ni er på?

D: [redacted]. och de tär så här tre, fyra lägenhts, eller fyra lägenheter i ett hus. För han bor på.

O: Fyra, A, B eller C.

D: C.

O: C.

D: Han heter [redacted] han heter [redacted]

O: Okej, nu vill jag veta så här. Han är huggen, är polisen på väg.

D: Polisen är på väg och de sa blir det någonting så ringer du tillbaka.

O: Okej. Och han är huggen med en kniv.

D: Nej, ingen aning. Han säger bara att han har blivit huggen, det är allt jag vet. Jag ser inte upp till tredje våningen. Jag kommer inte upp.

O: Okej han är.

D: Han skriker.

O: Men polisen är på väg dit.

D: Ja de sa de på polisen.

O: Vad sa du?

D: Ja polisen sa att de var på väg. Men hon sa det att, blir det någonting så ring tillbaka.

?: Vem är det här som jag pratar med nu?

O: Det är en granne, jag har, det är jag som hade honom sist. Han sa det var bråk i en lägenhet.

D: Ja.

O: Jag kopplade honom till polisen och nu ringer han tillbaka och säger att, (ohörbart), får ta med mig polisen så det får (ohörbart). Nu ska han vara knivhuggen säger han.

D: Nej, han är huggen men jag vet inte om det är kniv eller vad det nu är.

O: Huggen. Okej men jag tänker att vi måste ju ha, jag måste ju veta så att polisen är på väg.

D: Ja.

O: Kan ju inte skicka fram en ambulans och. För liksom är det någon gärningsman kvar här.

P: Polisen.

O: Hej polisen, SOS här.

P: Hejsan.

O: Du, [redacted] i Deje, jag tror, vet inte om ni är på väg dit.

P: Ja vi är på väg dit. Jag pratade precis med din kollega.

O: Ja okej, ja men då har ni fått en RAPP då eller.

P: Nej vi har inte fått det. Jag bad mig och ring…ta samtalet med dig istället.

O: Jaha okej.

D: Nu är det så att.

P: Så fick inte ut något mer där. Men.

O: Nehe.

P: Är vi isolerade nu eller?

O: Vänta lite bara. Nu är vi.

P: Initialt har vi fått in att en man ska vara huggen med någonting.

O: Ja.

P: Och jag vet inte vad ni har fått till er men vi styr fram patruller just nu så.

O: Okej. Ja men precis. Han ringde, för jag pratade med honom sist och kopplade över honom.

P: Ja.

O: Och då, vänta lite jag ska bara berätta för honom att finns här.

P: Ja.

O: Jag finns kvar här, jag ska bara prata lite med polisen. Så att vi försvinner lite från dig. Ja, då ringde han till mig och sa att en granne hade, han hade vaknat av skrik.

P: Ja.

O: och då kopplade jag till polisen då. Och då ringer han tillbaka nu.

P: Ja.

O: Och nu får jag hans samtal igen och då säger han att han, att grannen är knivhuggen.

P: Mm.

O: och då tänker jag, att jag vet inte, är det att, för ni har inte fått in det med ambulansen eller. Nej?

A: Nej, nej, nej.

O: Nej.

A: Det här är först info vi får.

O: Det är första informationen för er.

A: (Ohörbart 929 där polisen.

P: Brotts 92, ja men jättebra.

O: Ja, ja.

A: Har vi något skadeläge, vart han har blivit knivhuggen?

O: i bröstet säger grannen här. Jag ska bara höra, vänta lite, då tar jag med honom igen. Okej, var är han knivhuggen, i bröstet där säger du grannen.

D: Nej jag sa, han är huggen men jag vet inte med vad.

O: Okej.

D: Utan det är i bröstet och han bad mig ringa polisen.

O: Ja.

D: Och nu när jag stått här inne och väntat på polisen.

O: Mm.

D: Så ropade han på mig igen.

O: Mm.

D: Och då gick jag ut.

O: Mm.

D: Och så skrev han det, att ring, ring efter en ambulans också.

O: Mm. Mm. Okej.

D: Och det är allt jag vet.

O: Kan du säga till honom att han håller tryck där eller.

D: Ja jag sa till att polisen är på väg.

O: Mm.

D: Och jag ringer direkt.

O: Mm.

D: Om som sagt var, han bor på, vad blir det då, fjärde våningen blir det då.

O: Ja.

D: Bor han ju på.

O: Han bor på fjärde våningen.

D: Ja.

O: Och på den här [redacted] i, är det i Deje då?

D: Deje ja.

O: Mm.

D: Så jag ser ju inte upp dit.

O: Vad sa du? Du har, se inte utan du bara hjälper honom där.

D: Ja.

O: Och han säger själv, bröstkorgen eller?

D: Ja.

O: Mm. Okej. Vet du, vad sa du att han hette, [redacted]

D: [redacted] Vet du hur gammal han är?

P: Jag har personnummer här på polisen.

D: (Ohörbart)

O: Okej.

P: Fråga där, är ni utomhus eller inomhus?

O: Är det inomhus de är? Han är på fjärde våningen där?

?: Ja. Dom är inne.

O: De är inne.

P: Vilken lägenhet är det?

O: Det är på fjärde våningen, är det mer än en lägenhet på fjärde våningen?

D: Det är två lägenheter när du kommer upp dit.

O: Okej och vilken, vet du vilken det är?

D: Ja det är den som går till vänster när du kommer upp.

O: Den som går till vänster. Okej så det är två lägenheter. Lägenhet till vänster. Vad kör.

D: Jag har ju småbarn här inne så jag kan inte gå ut heller.

O: Ja men jag förstår, jag förstår.

D: Finns det någon som kan gå ner och öppna. Patrullen är snart där.

O: Är det någon som kan gå ner och öppna tror du för att polisen är där. Eller om du har någon annan.

D: Jag kan komma, jag kan möta upp dig och visa vilken dörr det är.

O: Mm. Han (ohörbart). Han är vaken, hör du honom nu?

D: Nu hör jag honom inte eftersom jag är inomhus just nu.

O: Okej.

D: Så fort patrullen kommer kan jag gå ut och visa vilken lägenhet det är.

O: Mm. Okej men vi vet inte om han är vaken nu?

D: Nej.

O: Okej. Mm. Men polisen är strax på plats där. Går du ner där och visar.

D: Ja så fort jag ser polisen kommer in så går jag ut och visar det.

O: Okej. Vilken våning bor du på?

D: Jag bor på andra.

O: Du bor på andra våningen.

D. Ja jag ser, har balkongen ut mot vägen.

O: okej har du balkongen, är han liksom två balkonger ovanför dig då eller?

D: Han har ju, det är ju en vindsvåning han har.

O: Okej.

P: Och polisen kommer nu så vi skulle vilja att han kommer ner nu.

O: Du får gå ner nu.

D: Ja, jag går ut.

O: Mm, jättefint.

P: Jättebra, då lämna polisen här.

O: Tack snälla.

P: Tack, hej

D: Men polisen (ohörbart).

O: Polisen är där nu ja. Vi säger så. Ja det var ju väldigt.

A: Det var en liten röra som vi fick överhöra här över en (ohörbart) på ett annat ärende. Vi satt bara och väntade på att polisen skulle ringa in, de ville ha med ambulans.

O: Jaha. Nej, ja, jättekonstigt.

A: Så ringde de men då ringde han.

O: Han ringde själv, jag pratade med honom tidigare. Det var ju lite lustigt.

A: Ja det var lite lustigt.

O: Eftersom det ringer på så himla mycket.

A: Ja precis.

O: Men jo då kopplade jag honom till polisen för han sa bara att, min granne säger att jag ska ringa polisen. Ja, ja sa jag då, tänkte jag.

A: Mhm.

O: Då hade det inte hänt någonting.

A: Nej men precis.

O: Och sen kallade han igen och sa jag är kniv, eller liksom nån, jag är huggen i bröstet, du får ringa ambulans.

A: Ja.

O: Och då ringde han mig, 112 igen liksom. Det var väl bra att han gjorde det.

A: Ja absolut. Vi får åka och kika, får vi se hur det går med honom.

O: Ja eller hur.

A: Bra jobbat.

O: Men polisen är i alla fall på plats där. Ja detsamma, detsamma.

A: Ja toppen.

O: Tack du, hej, hej.

A: Tack, tack, hej.

HEMLIG

K-ärende: K745594-22 Tid: 004023 Datum: 20220630

O: SOS-operatör

I: Inringare.

P: Polisen.

O: SOS 112, vad har inträffat.

I: Hej, [redacted] Skulle ni kunna koppla mig till polisen.

O: Till polisen. Vilken kommun.

I: Deje, utanför Karlstad.

O: Deje. Bra, absolut. Jag kan ta med de direkt där. Hur är det med personen, behövs ambulans eller?

I: Nej hon behöver ringen ambulans, hon är bara chokad och.

O: Jag förstår det. Ja. Du jag tar med polisen direkt till dig här. Vänta lite.

P: Polisen, vad har inträffat?

I: Ja hej, [redacted] i Deje utanför Karlstad.

P: Okej, vad är det som har hänt för någonting?

I: Det var, jag vet inte riktigt men det var en tjej som knackade på mitt fönster och hade berättat att [redacted] och hon behövde polis och så.

P: Okej. Är du med tjejen nu?

I: Ja hon är här.

P: är hon i lägenheten?

I: Hon är utanför, någon snackar med henne. (Ohörbart)

P: Kan ni stå vid henne där tills vi kommer fram?

I: Ja, ja det gör vi, absolut.

P: Vad har du för telefonnummer?

HEMLIG

K-ärende: K745594-22 Tid: 005928 Datum: 20220630

O: SOS-operatör

I: Inringare Isabelle

MÄ: Målsägande Ida

O: SOS 112, vad har inträffat?

I: Hej, Isabelle heter jag. Då jag jobbar på ett SIS. En kvinna [redacted] här. Jag har ringt till polisen och väntar.

O: Mm.

I: Men jag har fått i uppgifter om att hon har varit i knivslagsmål med en annan man och hon har blod på sig.

O: Mm okej. Vilken kommun?

I: Forshaga kommun men det är i Deje.

O: Vilken adress?

I: Oj, vad är det för adress hit. Älvdals, nej det är ju statligt institut det här. Vid brandstationen i Deje. Jag ska kolla ifall det står här.

O: Jadå.

I: Älvdalsvägen 17 66992 Deje.

O: Då ska vi se, Älvdalsvägen 17. Men hon är hos er nu eller?

I: Ja alltså jag fick lov att ta in henne för den här mannen är fortfarande ute någonstans.

O: Ja okej men hon är inte boende hos er eller.

I: Nej, nej, nej. Verkligen inte. Det var bara en.

O: Okej.

I: En tjänsteman som agerar

O: Ja, ja men det är okej.

I: (Ohörbart)

O: Ja ja men självklart vi ska komma och hjälpa er där. Men hon är vaken och med dig i alla fall.

I: Hon är vaken och med.

O: Ja vad bra.

I: Men hon berättar även att det har varit slagsmål med kniv.

O: Mm.

I: Hon har blod på armarna.

O: Mm. Hur andas hon, andas hon normalt?

I: Hon är ju.

O: Ja upprörd och.

I: Ja precis.

O: Men hon får luft hela tiden. Nej. Absolut.

I: [redacted].

O: Mm.

I: och hon har försvarat sig då.

O: Ja.

I: Och han har knivhotat henne.

O: Ja.

I: Så.

O: Vi ska komma och hjälpa er direkt där. Finns det möjlighet att prata med henne eller?

I: Är det okej?

O: Klarar hon det?

I: Det är 112, känner du av att du klarar att prata med de? Ja, vi provar.

O: Ja går det bra?

I: Hon kommer här.

O: Ja. Hej. Hallå.

MÄ: Hallå.

O: Hej, hur är det med dig?

MÄ: Ja sådär.

O: Ja okej. Vad heter du?

MÄ: Ida.

O: Och i efternamn?

MÄ: Agnas. Jag är rädd att han åker hem till mina barn.

O: Ja ja ska hjälpa dig direkt där, vad har du för personnummer?

MÄ: 790715

O: 790715

MÄ: 7122

O: Jättebra. Och är, vart är barnen nu?

MÄ: De är hemma hos mig.

O: Ja.

MÄ: Äldsta dottern är hemma med lilla pojken.

O: Okej.

MÄ: Jag skulle åka och möta pappan till lilla pojken och lämna saker.

O: Ja.

MÄ: (Gråter)

O: Och då tog han dig?

MÄ: Nej så sa han att han hade så mycket saker i bilen så att om jag kunde åka med hem till han med det.

O: Mm.

MÄ: Och.

O: Ja.

MÄ: Nu kommer det någon tror jag.

O: När hände detta.

MÄ: Ja nu är polisen här nu.

O: Ja, när hände detta?

MÄ: Jag vet inte, förut, nyss.

O: Nej, ja.

MÄ: Jag har ingen aning.

O: Okej, ja.

MÄ: och sen var det ingen som öppnade dörren då, det var någon som öppnade dörren och den ville inte hjälpa mig, då sprang jag vidare.

O: Ja okej. Men du har inte blivit knivskuren eller så?

MÄ: Jag tror inte det.

O: Nej. Så.

MÄ: Ja.

O: Vi är ju på väg.

MÄ: Ja det är någon här nu.

O: Ja. Men vi ska komma. Känner du att du är i behov av en ambulans också där?

MÄ: Nej.

O: Det går bra ändå.

MÄ: Jag vill att barnen.

O: Ja jag förstår det.

MÄ: Är säkra.

O: Ja. Är polisen där nu?

MÄ: Ja.

O: Så du kan prata med de.

MÄ: Ja.

O: Ja men jättebra.

MÄ: Ja. Ja.

O: Du kan lämna över telefonen till den kvinnan jag pratade med nyss.

MÄ: Ja hej.

I: Hallå.

O: Ja hallå. Hon säger ju själv att hon inte vill ha någon ambulans där.

I: Ja precis.

O: polisen har kommit på plats så de, vi ser det nu.

I: Jajamen, polisen står bredvid mig här.

O: Ja vad bra. Ska vi höra med de ifall de känner att de vill att en ambulans ska titta på henne. Iså fall får vi skicka ut någon till platsen där. Tänkte jag vill inte pressa henne mer där. Kan du säga till polisen där att det inte är beställt någon ambulans.

I: Jag ska hälsa från 112 att det inte är beställt någon ambulans.

O: Men vill ni de ha någon så får ni en.

I: Men vill ni ha en så får ni en. Det är beställt. Hon säger att det är beställt här redan.

O: Det är redan beställt.

I: Ja.

O: Ja men lysande. Ja men vad bra. Men du då, då lägger vi på här och är det någonting annat så är det bara att ringa tillbaka till mig där.

I: Jättebra, tack så mycket för hjälpen.

O: Ja lysande. Tack för hjälpen. Hej hej.

Polisen

PM

Avrapporterings PM Christian Bjerre

Signerad av

Signerad datum

Enhet
Region Bergslagen, Utredningsjour 1 PO Värmland

Diarienr
5000-K745594-22

Uppgiftslämnare	Datum	Tid
Bjerre, Christian	2022-06-30	05:42

Beslag verkställt	Material för analys
Nej	Nej

Mottaget	Mottaget datum	Tid

Sätt på vilket uppgift lämnats

Upprättad av
Christian Bjerre

Uppgiften avser
Iakttagelser från målsägande

Uppgift
Undertecknad ingår i polispatrull 22-9110 tillsammans med O. Söder. Patrullen blir tillsammans med övriga patruller 22-9200 och 22-9650 beordrade av regionsledningscentralen till [redacted] Forshaga, Deje med anledning av en knivskärning.

Patrullen får till sig under framkörning att det är en bekräftad knivskärning via en granne och att målsägare bett grannar att ringa ambulans.

När patrullen anländer till platsen är det grannar som visar vilken dörr som är aktuell. Patrullen knackar på och då öppnar målsägande som har virrat en handduk runt halsen och en handduk runt magen.

Patrullen öppnar handdukar och ser en skärskada över halsen undertecknad upplever skadan som 7-10 cm stor.
Patrullen öppnar handduken över magen och där ser undertecknad en stickskada och att målsägande klagar över magsmärta.

Målsägande berättar att han inte har några problem med att andas men är på väg att svimma. Undertecknad ser att målsägandes ögon börjar rulla och att [redacted] är på väg att svimma. Undertecknad skakar liv i [redacted] och håller samtal med honom till dess att ambulans anländer. Målsägande är på väg att svimma flertalet gånger men det sker aldrig.

[redacted] berättar för undertecknad att hans ex (tillika misstänkt) har fått något psykbryt och knivhuggit honom över halsen och i magen. Han vet inte varför hon gjorde detta och är orolig för att hon ska skada fler människor.

Ambulansen tar med sig målsägande till centralsjukhuset Karlstad för vidare vård.

// I tjänsten
Polisassistent C. Bjerre

Polisen

Avrapporteringspm

Avrapportering omständigheter inne i lgh.

Signerad av

Signerad datum

Enhet
Region Bergslagen, BF-IGV 8 LPO Karlstad

Diarienr
5000-K745594-22

Uppgiftslämnare	Datum	Tid
Bjerre, Christian	2022-07-04	14:33

Beslag verkställt	Material för analys
Nej	Nej

Mottaget	Mottaget datum	Tid

Sätt på vilket uppgift lämnats

Upprättad av
Christian Bjerre

Uppgiften avser
Iakttagelser kring bostad

Uppgift
Undertecknad ingår i polispatrull tillsammans med polisassistent O. Söder. Patrullen är först på plats och undertecknad genomsöker aktuell bostad för att kolla så att det inte finns fler personer i bostaden.

Undertecknad noterar i sovrummet (rummet som ligger intill toaletten) när undertecknad ska stänga fönstret att det hänger någon gardin eller filt framför fönstret. Undertecknad tänkte inte så mycket på den mer än att den möjligen hängde där för att stänga ute värme i rummet.

Undertecknad kan inte minnas om det var tänt eller släckt i bostaden när den genomsöktes. Undertecknad har inte tillfrågat målsägande något om gardinen i sovrummet.

Undertecknad har inte noterat vidare hur bostaden såg ut då syftet var att leta fler skadade och lämnat så lite avtryck, spår som möjligt för att inte förstöra fortsatt utredning i ärendet.

// I tjänsten
Polisassistent C. Bjerre

Polisen

PM

Avrapporterings PM Oscar Söder

Signerad av

Signerad datum

Enhet
Region Bergslagen, BF-IGV 8 LPO Karlstad

Diarienr
5000-K745594-22

Uppgiftslämnare	Datum	Tid
Söder, Oscar	2022-06-30	05:21

Beslag verkställt
Ja

Material för analys
Ja

Mottaget

Mottaget datum

Tid

Sätt på vilket uppgift lämnats

Upprättad av
Oscar Söder

Uppgiften avser
Polismans iakttagelser

Uppgift

Jag tjänstgjorde aktuellt pass tillsammans med pa Bjerre i RB 22-9110.

Vi blir av RLC kallade till [redacted] Deje, med anledning av en knivskärning.

Med på jobbet åkte även RB 22-9200 och RB 22-9650.

Under framkörningen får vi till oss att en man skall ha blivit knivskuren i en lägenhet. Statusen på målsäganden är okänd. Anmälaren till aktuell händelse är en granne.

När vi kommer fram till plats möter anmälaren upp och påvisar rätt trappuppgång. När vi går in i trapphuset ser jag bloddroppar i trappan som leder upp till målsägandens, [redacted] lägenhetsdörr. Dörren in till [redacted] lägenhet är öppen. Precis innan för aktuell dörr finns ytterligare en trappa som leder upp till [redacted] lägenhet. I denna trappa står [redacted] [redacted] bär ett par shorts. [redacted] har inga kläder på överkroppen. [redacted] har en handduk tryckt mot sin hals och en handduk tryckt mot sin mage. [redacted] har blod på sin mage, sina händer, sina byxor m.m. I trappan där [redacted] sitter är det ganska mycket blod.

[redacted] visar sin skada på halsen. Vi konstaterar att [redacted] har en skärskada på halsen. Skärskadan uppskattas vara ca 8-10cm. Det rinner inte blod från skärskadan. Vi tillser att [redacted] lägger tillbaka handduken på halsen och att han håller tryck mot skadan.

Emellanåt upplever vi att [redacted] tappar medvetandet. [redacted] är blek och svettig. När vi pratar med [redacted] vaknar han till igen. [redacted] pendlar lite i medvetandet hela tiden.

[redacted] berättar att han har blivit knivskuren av sitt ex, Ida. Ida och han har umgåtts under kvällen och plötsligt gav sig Ida på honom. Angreppet ska enligt [redacted] ha varit helt oprovocerat.

[redacted] visar sin skada på magen. Vi konstaterar att [redacted] har ett sticksår på magen, jämte naveln. [redacted] blöder inte ur såret. Däremot är [redacted] mage svullen runt stickhålet. Troligtvis är han svullen kring stickhålet på grund av inre blödning. Vi tillser att [redacted] lägger tryck på såret igen.

Efter en liten stund anländer ambulanspersonal som tar över vården av [redacted] Kort därefter kommer ambulanshelikopter med läkare till platsen. Vi hjälper till att få [redacted] ner för trappa.

HEMLIG

[redacted] är noga med att han ska få med sin bilnyckel ifrån lägenheten. [redacted] vill att någon hämtar hans mobiltelefon som finns i hans bil. Jag hämtar mobiltelefonen. Med anledning av att [redacted] i samband med denna händelse misstänks för brott mot en kvinna kontaktar jag förundersökningsledare som i sin tur fattar beslut om att mobiltelefonen ska tas i beslag.

[redacted] lastas in i ambulansen och förs till sjukhuset i Karlstad.

Jag och pa Bjerre stannar kvar på platsen. Jag förhör grannar som larmat polis/ambulans. Jag tar foton på utsidan av huset.
Bjerre tar foton i trapphus samt byter låscylinder in till [redacted] lägenhet. Lägenheten spärras av.

Sedan lämnar vi platsen.

Pa Söder

Polisen

PM

Förtydligande gällande [redacted] telefon

Signerad av

Signerad datum

Enhet
Region Bergslagen, BF-IGV 8 LPO Karlstad

Diarienr
5000-K745594-22

Uppgiftslämnare	Datum	Tid
Söder, Oscar	2022-11-19	07:39

Beslag verkställt	Material för analys
Nej	Nej

Mottaget	Mottaget datum	Tid

Sätt på vilket uppgift lämnats

Upprättad av
Oscar Söder

Uppgiften avser
Förtydligande gällande telefonen

Uppgift
Mobiltelefonen som togs i beslag från mannen hämtade jag i hans bil som stod parkerad på gården bakom huset. Pa Söder

Polisen

Hundinsats

Hund, saksök efter kniv

Signerad av

Signerad datum

Enhet
Region Bergslagen, BF-IGV 9 LPO Karlstad

Diarienr
5000-K745594-22

Uppgiftslämnare	Datum	Tid
Jansson, Lars	2022-06-30	03:48

Beslag verkställt	Material för analys
Nej	Nej

Mottaget	Mottaget datum	Tid

Sätt på vilket uppgift lämnats

Upprättad av
Lars Jansson

Uppgiften avser
Saksök efter kniv

Uppgift
Torsdagen den 30 juni 2022 kl 02:50 genomförde undertecknad, tillsammans med tjänstehunden Heimdals Jona, ett sök efter den kniv som skulle använts vid mordförsöket tidigare under kvällen på [redacted] Deje. Vi sökte från Brottsplatsen och fram till Älvdalsgatan, dock utan att göra några fynd.

Lars Jansson
insp/hundgruppen

Polisen

Avrapporteringspm

Avrapporterings PM Therese Grundin

Signerad av

Signerad datum

Enhet
Region Bergslagen, BF-IGV 8 LPO Karlstad

Diarienr
5000-K745594-22

Uppgiftslämnare	Datum	Tid
Grundin, Therese	2022-06-30	04:59

Beslag verkställt
Nej

Material för analys
Nej

Mottaget

Mottaget datum

Tid

Sätt på vilket uppgift lämnats

Upprättad av
Therese Grundin

Uppgiften avser
Iakttagelse i samband med anträffandet av Ida

Uppgift
Undertecknad bildar patrull med yttre befäl Frida Vilhelmsson i 22-9200 aktuellt arbetspass. Vi blir tillsammans med 22-9110 och hundpatrull beordrade till Deje med anledning av att det inkommer samtal om en man som sägs blivit knivskuren av sin före detta partner. På väg från Karlstad till Deje inkommer ytterligare samtal, då om en kvinna som kommit till Klarälvsgårdens Sis- hem Saltus som ligger i samma byggnad som brandstationen i Deje. Kvinnan som kommer dit har inga kläder på underkroppen och hon säger att hon blivit våldtagen av sin före detta partner. Vi delar på oss och 22-9110 samt hundpatrullen åker till mannens adress medan vi åker till sis- hemmet och möter upp kvinnan. Vi möts upp av personal som har tagit in Ida i ett kök på hemmet och gett henne ett påslakan att vira in sig i. När jag kommer in i köket ser jag Ida sitta vid köksbordet och prata i telefonen. När jag satt mig vid bordet har hon avlutat samtalet och hon frågar mig ganska snabbt om vi har hittat honom, hon berättar sedan att hon har har skadat [redacted] med en kniv som hon tagit från honom i samband med att han [redacted]
Min uppfattning om Ida när jag träffar henne är att hon är väldigt tagen av händelsen. Hon har svårt att redogöra helt och fullt för vad som hänt och vi gör bedömningen att hon inte är hörbar i det skick hon är vid tillfället.
När vi försöker skapa oss en bild av vad som hänt så säger Ida att hon skulle möta [redacted] vid ST1 för att lämna lite saker till honom. Väl där säger han att sakerna inte får plats i hans bil och han ber därför Ida att köra hem sakerna till honom. [redacted]
Någonstans i samband med detta kommer Ida över kniven, hon vet inte vart hon får tag i den. Men att hon hugger mot [redacted]
Under tiden vi är tillsammans med Ida är hon orolig för sina barn som är hemma ensamma till en början innan det äldsta barnets pappa kommer och tar hand om dem. Ida är stundtals ledsen och som jag uppfattar det avstängd. Hon säger upprepade ånger att hon varit utsatt för det här så många gånger att hon lärt sig att stänga av och försvinna rent mentalt när hon blir utsatt.

//Pa. T.Grundin

HEMLIG

Polisen

Tjänsteanteckning

Signerad av

Signerad datum

Enhet
Region Bergslagen, BF-IGV 8 LPO Karlstad

Diarienr
5000-K745633-22

Uppgiftslämnare	Datum	Tid
Vilhelmsson, Frida	2022-07-04	22:52

Beslag verkställt	Material för analys
Nej	Nej

Mottaget	Mottaget datum	Tid

Sätt på vilket uppgift lämnats

Upprättad av
Frida Vilhelmsson

Uppgiften avser
Fel i beslagsprotokollet

Uppgift
När jag Insp Vilhelmsson skrev in beslaget av mobiltelefon så skrev jag att den var tagen ifrån hans lägenhet vilket jag hade fattat fel. Mobilen togs ifrån honom av Pa Söder när han låg i ambulansen. Detta har Pa Oscar Söder skrivit i ett eget PM.

//
Insp Frida Vilhelmsson

Polisen

PM

Avrapporterings PM, Frida Vilhelmsson

Signerad av

Signerad datum

Enhet
Region Bergslagen, BF-IGV 8 LPO Karlstad

Diarienr
5000-K745594-22

Uppgiftslämnare	Datum	Tid
Vilhelmsson, Frida	2022-07-08	15:05

Beslag verkställt	Material för analys
Nej	Nej

Mottaget	Mottaget datum	Tid

Sätt på vilket uppgift lämnats

Upprättad av
Frida Vilhelmsson

Uppgiften avser
Eventuella skador på Ida.

Uppgift
Patrull 22-9200 med Insp Vilhelmsson och Pa Grundin hanterade Ida under kvällen och natten. När vi kommer till platsen där Ida befann sig så satt hon med en filt lindad runt sig på grund av att hon inte hade några kläder på under kroppen. Patrullen såg inga synliga skador på Ida. Vi kollade på hennes händer där hon hade lite blod, men som inte skulle vara hennes utan målsägarens. Vi tittade på Ida men såg inga skador då. Händerna tog vi bilder på.
Det togs sedan beslut om att händerna skulle topsas. Genom ett misstag när ett urinprov skulle tas så hann hon tvätta sig lite. Var inte hennes fel då hon inte visste om det.
Patrullen var med Ida på sjukhuset när hon skulle undersökas. Vi var ej med på rummet så vi vet ej om bilder togs men vi såg att de var och hämtade en kamera.

När vi kom till arresten togs inga mer bilder av Ida.

//
Insp Vilhelmsson

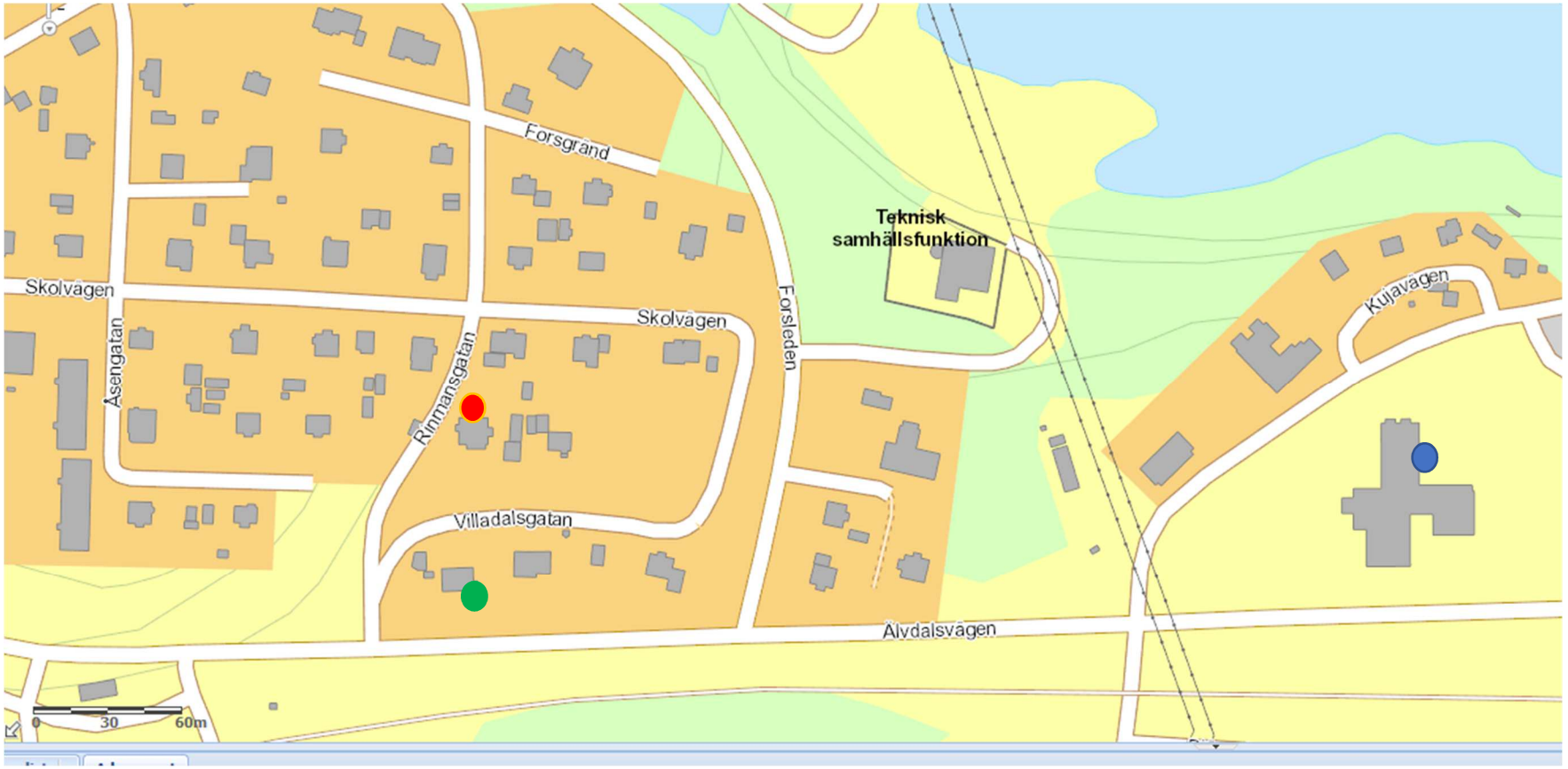

Röd prick: [redacted] bostad, brottsplats.
Grön prick: Villadalsgatan 4 B, där Ida knackade på först och sedan sprang vidare.
Blå prick: Älvdalsvägen 17, där Ida knackade på rutan hos vittne som larmade ambulans och polis.

HEMLIG

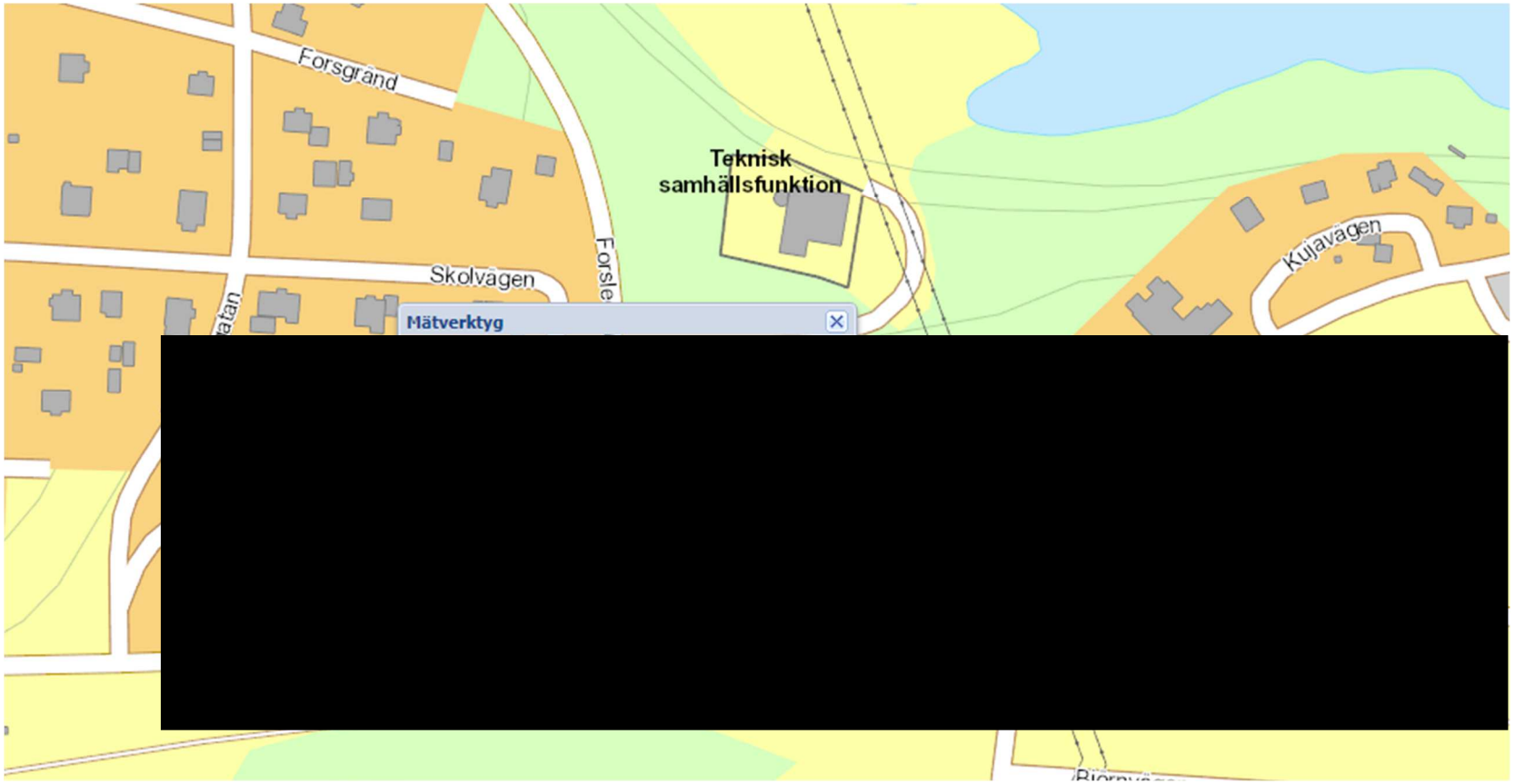

Vid mätning i poliskarta är avståndet mellan [redacted] och Villadalsgatan 4 B cirka 100 meter och hela sträckan fram till Älvdalsvägen 17 är cirka 600 meter.

Karta Karta, med avstånd, 2022-10-04 13:10 diarienr: 5000-K745594-22
51
HEMLIG

Polisen

PM

Initiala uppgifter från sjukhuset om målsägande

Signerad av

Signerad datum

Enhet
Region Bergslagen, Utredningsjour 1 PO Värmland

Diarienr
5000-K745594-22

Uppgiftslämnare	Datum	Tid
Spånbo, Johan	2022-06-30	11:37

Beslag verkställt	Material för analys
Nej	Nej

Mottaget	Mottaget datum	Tid

Sätt på vilket uppgift lämnats

Upprättad av
Johan Spånbo

Uppgiften avser
PM efter samtal med kirurg på IVA

Uppgift

Samtal med överläkare kirurg Marina Sörensson

Marina uppger att målsäganden inkommer till akuten i Karlstad och uppvisar en allvarlig stickskada i buken vilken punkterat tarmar och orsakat inre blödningar.
Utöver detta har målsägandet en skärskada i halsen som inte är allvarlig men "Det är ren tur att skärskadan inte träffat halspulsåder"

Skadorna är vid telefonsamtalet inte livshotande om än sårskadan i halsen hade stor potential att vara livsfarlig.

Målsäganden är vid samtalet fortsatt nedsövd och skall på röntgen för att röntga skadan i halsen ånyo innan han väcks upp.

Han ligger på intensivvårdsavdelningen alltjämt men prognosen är att han inom 24 h kan komma att omplaceras till vårdavdelning.

Polisen

PM

PM Samtal med socialtjänsten

Signerad av

Signerad datum

Enhet
Region Bergslagen, Grova brott 1 PO Värmland

Diarienr
5000-K745594-22

Uppgiftslämnare	Datum	Tid
Ekman, Linda	2022-07-01	10:48

Beslag verkställt	Material för analys
Nej	Nej

Mottaget

Mottaget datum

Tid

Sätt på vilket uppgift lämnats

Upprättad av
Linda Ekman

Uppgiften avser

Uppgift

Johanna på socialtjänsten i Forshaga berättar att [redacted] syster kontaktade dem igår för att berätta vad [redacted] sagt till henne i förra veckan. [redacted] sa då att Ida sagt till honom "om du dör så kommer inte [redacted] få träffa ditt nätverk".

Johanna vet att det pågår en vårdnadstvist och hon känner inte till att det finns ett interimistiskt beslut om enskild vårdnad för Ida. De skickade in ljudfiler som [redacted] lämnat till dem för ca två veckor sedan som han uppfattar som hot från Ida. Som Johanna minns det har Ida uttryckt att om [redacted] går till rätten så kommer han få ett helvete, att om han säker enskild vårdnad så kommer han få ännu mindre umgänge, att om hon vill ha enskild vårdnad kommer hon få enskild vårdnad, hon skriker även en massa fula ord om hans andra barn.

de på socialtjänsten har upplyst dem båda om att det ska väldigt mycket till för att det inte ska bli gemensam vårdnad. Enligt Johanna har [redacted] haft kontakt med socialen i flera år då han vil få gemensam vårdnad men de har inte kunnat göra något förrän han går till rätten.

Socialtjänsten vill bli informerade om Ida släpps.

Polisen

PM

Information från advokat Elina Linder Ek, [redacted] omb

Signerad av

Signerad datum

Enhet
Region Bergslagen, Grova brott 1 PO Värmland

Diarienr
5000-K745594-22

Uppgiftslämnare	Datum	Tid
Karis Angbrant, Linda	2022-07-01	12:27

Beslag verkställt
Nej

Material för analys
Nej

Mottaget

Mottaget datum

Tid

Sätt på vilket uppgift lämnats

Upprättad av
Linda Karis Angbrant

Uppgiften avser
Information från advokat Elina Linder Ek

Uppgift
Efter att Insp Karis Angbrant meddelat målsägandebiträde Elina Linder Ek om att [redacted] även ska höras som misstänkt så skickade Elina ett sms till Insp Karis Angbrant. Smset innehöll en bild (inlagd som bilaga till PM:et) samt informationen att [redacted] bror skickat bilden till Elina. [redacted] bror hade även sagt att det var en text som Ida postat på facebook dagen innan händelsen.

HEMLIG

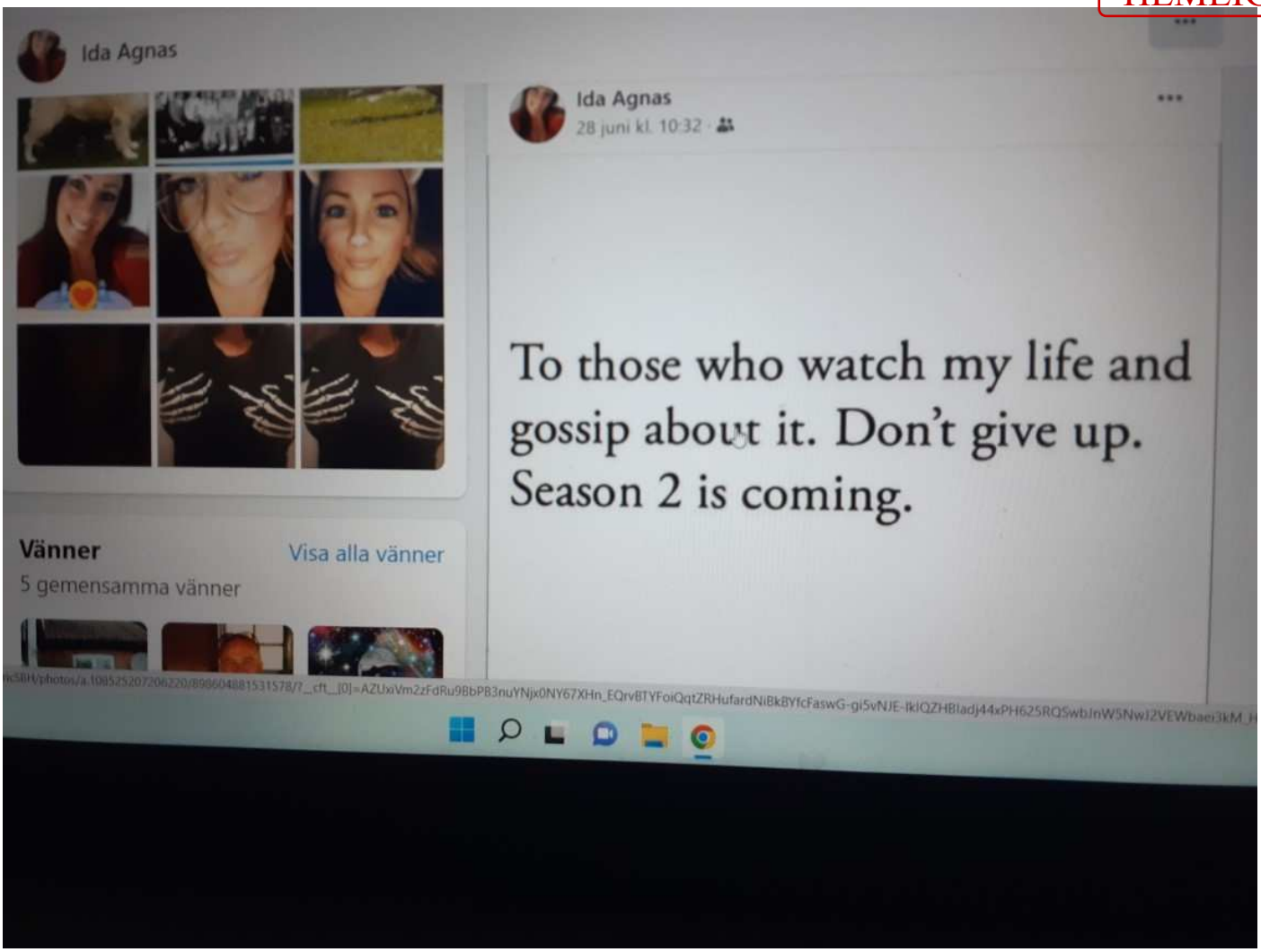
Ida Agnas
Ida Agnas
28 juni kl. 10:32
To those who watch my life and gossip about it. Don't give up. Season 2 is coming.
Vänner
Visa alla vänner
5 gemensamma vänner

Polisen

Folkbokföringsadresser, Nilsson, Agnas

Signerat av

Signerat datum

Enhet
Region Bergslagen, Grova brott 1 PO Värmland

Diarienr
5000-K745594-22

Originalhandlingens förvaringsplats

Datum
2022-07-14

Tid
11:16

Involverad personal
Ulrika Boman

Funktion
Uppgiftslämnare

Berättelse
Framtagna genom sökning i PIL.

HEMLIG

[redacted]

[redacted]

[redacted]

[redacted]

[redacted]

[redacted]

Folkbokföring Ida Agnas:

Från 2020-01-19 på Lingonstigen 4, Forshaga.

Från 2018-08-02 på Bruksgatan 5 B, Forshaga.

Från 2017-10-20 på Storgatan 32 A, Forshaga.

Polisen

PM

PM Husrannsakan [redacted] 220721

Signerad av

Signerad datum

Enhet	Diarienr
Region Bergslagen, Grova brott 1 PO Värmland	5000-K745594-22

Uppgiftslämnare	Datum	Tid
Boman, Ulrika	2022-07-21	12:20

Beslag verkställt	Material för analys
Nej	Nej

Mottaget	Mottaget datum	Tid

Sätt på vilket uppgift lämnats

Upprättad av
Ulrika Boman

Uppgiften avser

Uppgift

Husrannsakan genomfördes 2022-07-21 direktivet var att söka efter knivslida till den aktuella kniven, Frost skidkniv och att utanför huset söka efter de burkar (en colaburk och en ölburk) som målsägande uppgett i förhör att han kastade ut på taket när han stod i sovrumsfönstret och försökte påkalla sin grannes uppmärksamhet.

Ingen knivslida anträffades.

Två dörrar med lås finns i trapphuset som leder in till [redacted] lägenhet, från utsidan öppnas/låses dörren med nyckel och från insidan öppnas/låses dörren med vred.

När vi söker utomhus så kommer grannen Daniel Falk ut och säger spontant att han dagen efter händelsen den 1 juli uppmärksammade att det låg en tomburk, Cola Zero, utanför deras entré, han plockade upp burken och lade den i plastlåda med diverse andra saker som stod bredvid trappsteget som leder till deras ytterdörr. Burken låg fortfarande kvar på den platsen och den togs i beslag. Burken har hanterats av olika personer efter händelsen då det finns barn i hushållet.

Polisen

PM

Ljudfiler i Idas telefon, BG74215-1

Signerad av

Signerad datum

Enhet
Region Bergslagen, Grova brott 1 PO Värmland

Diarienr
5000-K745594-22

Uppgiftslämnare	Datum	Tid
Nygren, Hilda	2022-12-02	11:34

Beslag verkställt	Material för analys
Nej	Nej

Mottaget	Mottaget datum	Tid

Sätt på vilket uppgift lämnats

Upprättad av
Hilda Nygren

Uppgiften avser
Ljudfiler i Idas telefon, BG74215-1

Uppgift
Undertecknad gick igenom Ida Agnas mobiltelefon med beslagsnummer BG74215-1. Ett antal ljudfiler fanns sparade i telefonen som föreföll komma från samtal mellan Ida Agnas och [redacted] Undetecknad gjorde ett urval från slutet av maj och fram till brottsdatum.
Mängden ljudfiler gjorde att filerna först "skummades igenom", alltså skedde en översiktlig lyssning med vissa snabbspolning. Därefter valdes ett antal filer ut, främst de där parets relation och frågor om vårdnaden/umgänget med sonen avhandlades.
Dessa exporterades till utredare för utskrift.

HEMLIG

RÄTTSMEDICINALVERKET

YTTRANDE Dnr Z22-E0182
2022-07-19 Ert nr 5000-K745594-22

Polisen region Bergslagen
PO Värmland
Grova Brott
Box 1804
701 18 ÖREBRO

Rättsmedicinskt yttrande

Formalia

2022-07-06 inkom begäran om rättsintyg från Polisen region Bergslagen, PO Värmland, baserat på undersökning utförd av Forensisk dokumentationsläkare Ali Sharif 2022-07-06 kl 17:33 vid US Rum Rektoskopi, Vårdavdelning 6, Centralsjukhuset i Karlstad avseende

[redacted]

Information enligt 6 § lagen (2005:225) om rättsintyg i anledning av brott har lämnats.

Samtycke till utfärdande av rättsintyg har lämnats till läkaren av den undersökte.

Utredningsunderlag

Datum	Beskrivning
2022-07-06	Protokoll - Skadedokumentation
2022-07-07	Begäran om rättsintyg med utredningsuppgifter/redovisningshandlingar

Innehållsförteckning

Bakgrundsinformation
Utlåtande

Fotodokumentation Bilaga 1

Rättsmedicinska enheten i Linköping
Artillerigatan 12, 587 58 LINKÖPING
Telefon vx: 010-483 49 94 ·
E-post: rattsintyg@rmv.se · www.rmv.se

HEMLIG

RÄTTSMEDICINALVERKET

YTTRANDE Dnr Z22-E0182
Ert nr 5000-K745594-22

Bakgrundsinformation

Sammanfattning av polisens handlingar

Av begäran om rättsintyg samt anmälan framgår att [redacted] är målsägande i ärende rubricerat försök till mord. Händelsen ska ha inträffat sen kväll onsdagen 2022-06-29 tom tidig natt torsdag 2022-06-30.

I sammanfattning av händelsen framgår i korthet att målsägande [redacted] och misstänkt tidigare varit ett par. Enligt samstämmiga uppgifter från båda framgår att de möttes under kvällen 2022-06-29 då misstänkt skulle lämna saker i målsägandes bostad. Båda hjälptes åt att lasta ur misstänkts bil. Efter detta går åsikterna isär.

[redacted] men rätt som det var brände det till i halsen på målsägande och misstänkt studsade upp och satte sig på golvet. Målsägande upptäckte att han var skadad i halsen och jagade ned misstänkt i trappen. Han sparkade mot henne och tror att han träffade en gång. Målsägande kände sig svag och kallsvettig, vände tillbaka upp i lägenheten och hann precis in och låsa dörren då misstänkt följde efter honom.

[redacted] Misstänkt vet inte hur hon får tag på kniven men hon måste känt den. Hon vet inte om hon träffar honom med kniven men att hon backar utför trapporna och målsägande jagar efter henne och sparkar till henne så hon tappar balansen

Rättsmedicinska enheten i Linköping
Artillerigatan 12, 587 58 LINKÖPING
Telefon vx: 010-483 49 94 ·
E-post: rattsintyg@rmv.se · www.rmv.se

HEMLIG

RÄTTSMEDICINALVERKET

YTTRANDE Dnr Z22-E0182
Ert nr 5000-K745594-22

något. Strax efter detta ser hon blod på trappstegen. Hon rusar ut och kastar kniven ifrån sig.

Sammanfattning av patientjournaler

Målsägande/patienten inkommer med akut till Centralsjukhuset Karlstad tidig natt 2022-06-30. Ambulanspersonal på plats har konstaterat att patienten har en 4 cm lång sårskada på halsen och en sårskada buken vid naveln. Luftvägarna är fria och andningen stabil med snabb andningsfrekvens. Cirkulationen är instabil då läkaren har svårt att känna perifera pulsar och hjärtrytm över 100 slag/min. Under ambulanstransport ges en enhet helblod samt läkemedel för att motverka blödning.

Vid inkomst till akuten noteras full medvetandegrad, fria andningsvägar, blek men cirkulatoriskt stabil, sårskada på hals utan pågående större blödning samt sårskada vid naveln. Patienten går direkt till operation.

Vid operation noteras följande:

- ymnig blödning från sårkant samt den ytliga hudmuskeln (platysma) på halsskadan, nickmuskeln (m. sternocleidomastoideus) på vänster sida är delad och kirurgen får in ett finger i sårkanalen, ingen pulserande blödning utan blöder ymnigt från muskeln, sårkanalen fortsätter mot höger sida men här ytligare och platysma är intakt
- buken öppnas och man finner ”fullt med blod” som skopas ur
- man ser en vävnadsblödning på tjocktarmskäxet till höger i bukens övre del och en genomgående skada på tjocktarmen i närheten, skadan fortsätter ned mot tolvfingertarmen och det finns en mjukdelsblödning i närheten av bukspottkörtelns huvud med misstanke om liten skada på denna.

På skadan vid halsen blodstillar man med diatermi, det läggs blodstillande medel och sårskadan sys sedan med kirurgiska stygn. Skadan på tarmen sys med kirurgiska stygn. Blödningen har avstannat och området behandlas med blodstillande medel och skadan på tarmkäxet sys med kirurgiska stygn. Dränageslang anläggs vid bukspottskörtelns huvud och förlöper ut genom huden. Därefter förslutes huden och underliggande bukhinna med kirurgiska stygn och metallagraffer. Fick totalt 3 påsar blod och plasma. Tas därefter till Intensivvårdsavdelningen för övervakning. Får smärtlindring i form av ryggbedövning. Datorskiktröntgen av halsen kan ej påvisa några kärlskador eller annat avvikande. Inspekteras på IVA till kvällen 220630 och väckes utan problem. Stabil och får lämna Intensivvårdsavdelningen och komma till vanlig kirurgvårdavdelning samma kväll. Vid inkomst till sjukhus är Hb-värdet normalt (144 g/L) och dagen efter operation lätt sänkt (122 g/L).

Rättsmedicinska enheten i Linköping
Artillerigatan 12, 587 58 LINKÖPING
Telefon vx: 010-483 49 94 ·
E-post: rattsintyg@rmv.se · www.rmv.se

HEMLIG

RÄTTSMEDICINALVERKET

YTTRANDE Dnr Z22-E0182
Ert nr 5000-K745594-22

På morgonen 220701 genomgått datorskiktröntgen utan tecken på blödning. Däremot ses förhöjda bukspottkörtelenzymvärden i vätska från dränet vid bukspottkörteln talande för skada på bukspottkörteln. Insättes på läkemedel för att minska utsöndringen av bukspottkörtelenzym. Vid datorskiktröntgen 220704 konstateras misstänkt skada på tolvfingertarmen med intilliggande varhärd (abscess). Journalhandlingarna sträcker sig till 220704 och då är tanken att röntgenläkare ska anlägga ett drän (slang) in till varhärden för att tömma denna. Men eftersom röntgenläkaren inte säkert kan identifiera varhärden avstår man dränläggning. Infektionsvärden på väg ned. Patienten dock smärtpåverkad.

Sammanfattning av FD-läkarens undersökningsprotokoll och bild-material

Av FD-läkarens undersökning framgår följande:

- längd 178 cm och vikt 74 kg enligt egen uppgift
- strax framför det vänstra ytterörat en minimal hudavskrapning med röd sårskorpa (1)
- omplåstrad skada på halsens centrala del som ej kan avlägsnas av sjukvårdsmässiga skäl (2)
- plåster på ryggen täckande ryggbedövning (3)
- i högra flanken två stycken parallella cm-långa rispor med rödaktig intorkning/skorpbeläggning varav den bakre mer tydligt tecknad (4)
- i högra ryggslutet strax ovan höger klinka en 4 x 0,5 snett nedåt höger förlöpande ytlig hudavskrapning med diskret rödaktig intorkning (5)
- på buken förband som täcker operationssår och dränöppning (6, 7)
- på höger överarms baksida en 11 x 7 cm stor diffus blåskimrande missfärgning med i nederkant avfjällad hud inom två rundade områden (8)
- mitt på den högra underarmens lillfingersida en 11 x 6 cm stor längsgående flammig missfärgning med blågrön och rödaktig färgton i retikulärt mönster avsmalnande uppåt (9)
- på den högra underarmens nedre del strax ovan handleden fjällande hud utan någon egentlig påvisad skada, i området några äldre små brunröda skorpbeläggningar (10)
- i högra armvecket stickmärke med omgivande missfärgning (11)
- under vänster tumnagel blåsvart halv-cm stor blödning som enligt den undersökte ska vara cirka 1 månad gammal klämskada (12)
- nålstick i vänster armveck med omgivande blödning (13)
- på vänster överarm en infart för tillförsel av läkemedel (14)
- på vänster underarm infart slang för tillförsel av läkemedel (15)
- på höger lårs insida två rodnader där han enligt egen utsago nyligen kliat sig (16).

Rättsmedicinska enheten i Linköping
Artillerigatan 12, 587 58 LINKÖPING
Telefon vx: 010-483 49 94 ·
E-post: rattsintyg@rmv.se · www.rmv.se

HEMLIG

RÄTTSMEDICINALVERKET

YTTRANDE Dnr Z22-E0182
Ert nr 5000-K745594-22

Sammanfattning av inkommet bildmaterial

PM om platsundersökning som ej kommenteras närmare av undertecknad.

En bildbilaga med den i utredningen aktuella kniven, dels bild på vart den hittades och dels bild med måttskala. Kniven är en variant av traditionell Morakniv med cirka 10 cm långt eneggat blad, spetsig eggslut och liten parerstång. Handtaget är träfärgat och även det cirka 10 cm långt.

Särskilda frågeställningar

Ingen specifik frågeställning finns.

Rättsmedicinska enheten i Linköping
Artillerigatan 12, 587 58 LINKÖPING
Telefon vx: 010-483 49 94 ·
E-post: rattsintyg@rmv.se · www.rmv.se

HEMLIG

RÄTTSMEDICINALVERKET

YTTRANDE Dnr Z22-E0182
Ert nr 5000-K745594-22

Utlåtande

Med stöd av vad som framkommit av undersökningen av [redacted] och övrigt utredningsunderlag, avger jag följande utlåtande angående:

Påvisade undersökningsfynd

En skarpkantad i huden 4 cm lång sårskada centralt på halsen med underliggande skador på den ytliga hudmuskeln (platysma) samt den vänstra nickmuskeln (2, journalhandlingar).

En skarpkantad sårskada i anslutning till naveln med underliggande skada på tjocktarmen, tjocktarmskäxet, tolvfingertarmen och bukspottkörtelns huvud med åtföljande blödning till bukhålan (6,7, journalhandlingar).

En underhudsblödning på den högra underarmen (9).

Två parallella hudavskrapningar i den högra flanken samt en i ryggslutet höger sida (4, 5).

En ospecifik missfärgning på den högra överarmens baksida (8).

Tecken på sjukvårdsbehandling (3, 11, 13, 14, 15).

En blödning under vänster tumnagel (12).

Ospecifika undersökningsfynd utan betydelse för den aktuella händelsen (1, 10, 16).

Skadornas uppkomstsätt [1]

De påvisade skarpkantade sårskadorna på halsen och buken beskrives i journalhandlingarna på sådant sätt att de starkt talar för att de uppkommit till följd av eggvasst föremål såsom en kniv.

Skadan på halsen kan möjligen vara följd av med skärande våld medan skadan på buken talar för att den uppkommit till följd av stickande våld.

Underhudsblödningen på den högra underarmen har ett utseende som talar för att den uppkommit till följd av tryckande eller klämmande våld men kan i övrigt inte specifikt relateras till den aktuella händelsen.

Hudavskrapningarna i höger flank och ryggslut har utseende som talar för att de uppkommit till följd av tangentiellt trubbigt våld där nagelskrap av annan person ej kan uteslutas.

Rättsmedicinska enheten i Linköping
Artillerigatan 12, 587 58 LINKÖPING
Telefon vx: 010-483 49 94 ·
E-post: rattsintyg@rmv.se · www.rmv.se

HEMLIG

RÄTTSMEDICINALVERKET

YTTRANDE Dnr Z22-E0182
Ert nr 5000-K745594-22

Övriga undersökningsfynd kan relateras till sjukvårdsbehandling eller är helt ospecifika och kan inte sättas i samband med den aktuella händelsen.

Skadornas ålder [1]

De skarpkantade sårskadorna bedömes i journalhandlingarna som helt färska vid inkomst till sjukhuset 30 juni och bedömes således ha uppkommit strax innan han sökte vård. Hudavskrapningarna i den högra flanken har ett utseende som talar för att de kan ha uppkommit ett flertal dygn innan undersökningstillfället och är således förenliga med att ha uppkommit vid den i polisrapporten aktuella tidpunkten. Inget motsäger att skadan under tumnageln kan vara av äldre datum såsom målsäganden anger. Övriga skador/undersökningsfynd har ett tämligen färskt utseende och bedömes ha uppkommit efter den aktuella tidsperioden (220629—30).

Skadornas svårighetsgrad [2]

Sårskadan på buken med underliggande skada på tjocktarm, tarmkex, tolvfingertarm och bukspottkörtel bedömes obehandlat i förlängningen kunna ha lett till livshotande tillstånd möjligen i form av blödningskomplikation eller till följd av läckage av tarmvätska och bukspottkörtelenzym till bukhålan med åtföljande bukhinneinflammation.

Sårskadan på halsen bedömes ej varit livshotande.

Det går inte utesluta framtida fysiska men i form av komplikationer i anslutning till skadan på buken där det fortfarande är tidigt i läkningsförloppet och det i journalhandlingar framkommit att det bildats en mindre varhärd i bukhålan som ännu ej är färdigbehandlad.

Linköping 2022-07-19

Johan Berge
Rättsläkare

Rättsmedicinska enheten i Linköping
Artillerigatan 12, 587 58 LINKÖPING
Telefon vx: 010-483 49 94 ·
E-post: rattsintyg@rmv.se · www.rmv.se

HEMLIG

RÄTTSMEDICINALVERKET

YTTRANDE Dnr Z22-E0182
Ert nr 5000-K745594-22

[1]**Skalsteg**

- visar: Fynden/resultaten är typiska och alternativ är uteslutna.
- talar starkt för: Fynden/resultaten har karakteristika som är typiska. Sannolikheten för alternativ är mycket liten.
- talar för: Fynden/resultaten har karakteristika som är vanliga. Alternativ är möjliga men mindre troliga.
- kan tala för/talar möjligen för: Fynden/resultaten har karakteristika som kan förekomma. Alternativ är näst intill lika troliga.

- talar varken för eller emot/tillåter ingen slutsats om: Fynden/resultaten har inga eller ospecifika karakteristika.

- kan tala emot/talar möjligen emot: Fynden/resultaten har karakteristika som kan förekomma. Alternativ är dock något mer troliga.
- talar emot: Fynden/resultaten har karakteristika som är ovanliga. Alternativ är mer troliga.
- talar starkt emot: Fynden/resultaten har karakteristika som är atypiska. Sannolikheten för alternativ är mycket stor.
- utesluter: Fynden/resultaten är atypiska och utesluter detta alternativ.

- förenligt med:
  Angående uppkomstsätt: Skadan kan ha uppkommit på det angivna sättet, men kan även ha uppkommit på andra sätt.
  Angående tidpunkt: Skadan kan ha uppkommit vid den angivna tidpunkten, men kan även ha uppkommit vid annan tidpunkt.

[2]**Livshot**

En livshotande skada är en skada som bedöms ha medfört en beaktansvärd risk för dödlig utgång om skadan inte kommit under behandling.
Ett livshotande tillstånd är ett tillstånd där annat än ’skada’ (t.ex. nedkylning, överhettning, medvetslöshet, blodförlust) bedöms ha medfört en beaktansvärd risk för dödlig utgång om den skadliga inverkan inte avbrutits i tid.

Rättsmedicinska enheten i Linköping
Artillerigatan 12, 587 58 LINKÖPING
Telefon vx: 010-483 49 94 ·
E-post: rattsintyg@rmv.se · www.rmv.se

Rättsmedicinalverket
Rättsmedicinska enheten
Linköping

Fnr: Z22-E0182

HEMLIG

[redacted]

1

Huvud

2

Hals

Rättsmedicinalverket
Rättsmedicinska enheten
Linköping

Fnr: Z22-E0182

HEMLIG

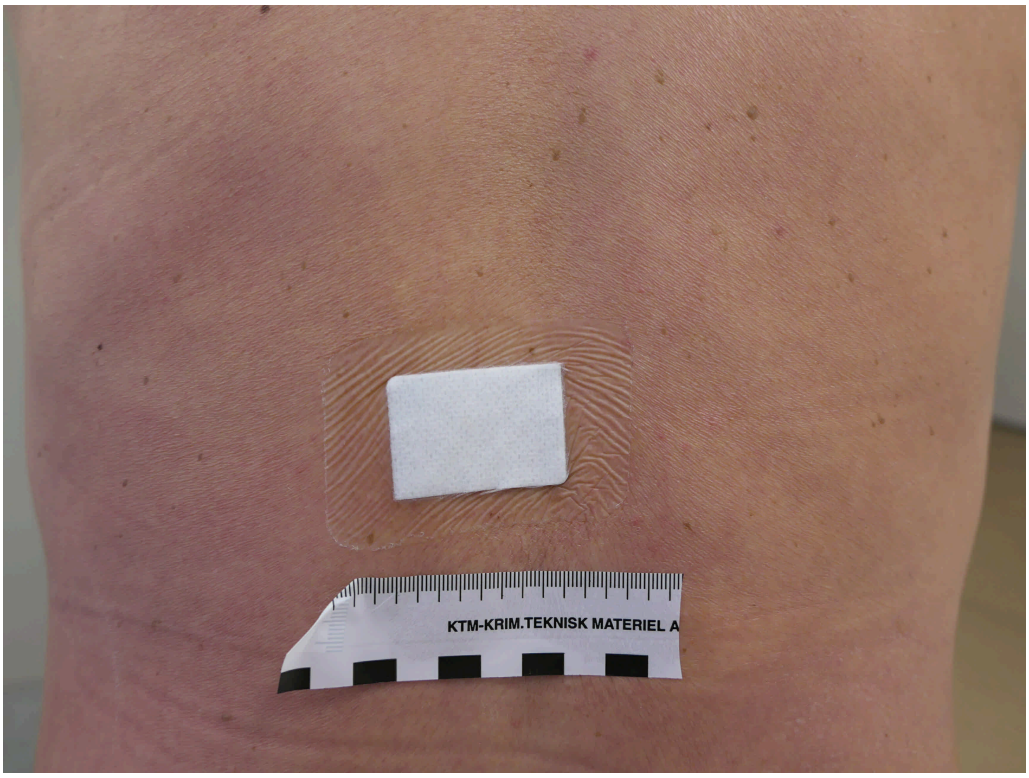

3

Rygg

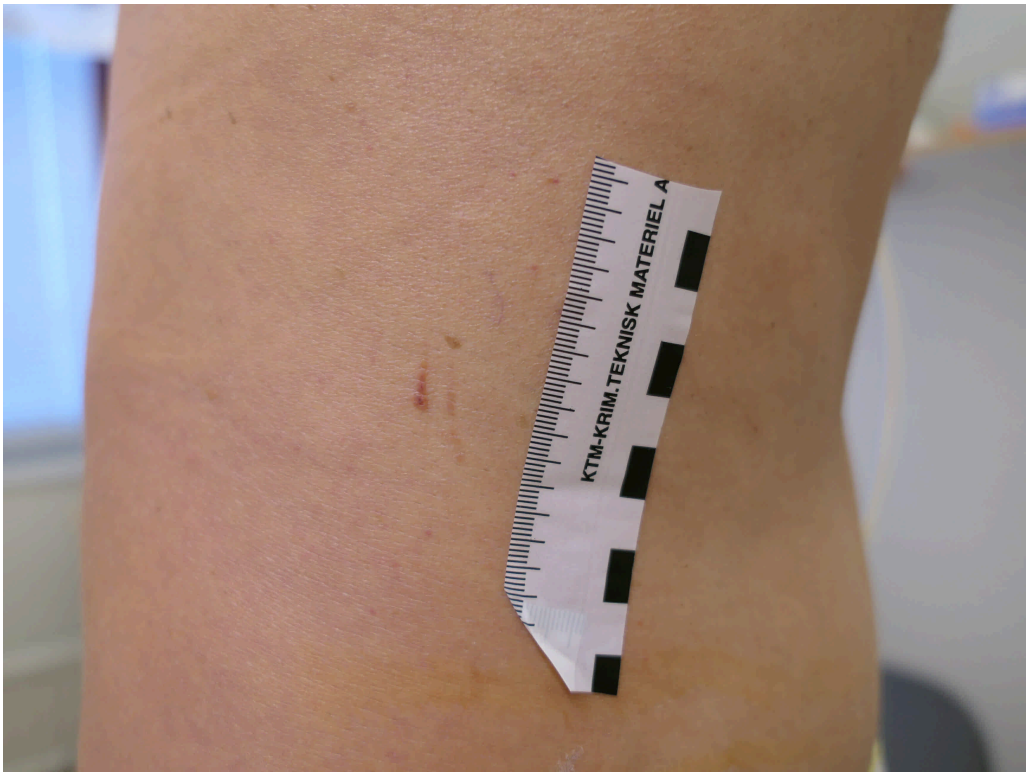

4

Bål
Hö flank

Rättsmedicinalverket
Rättsmedicinska enheten
Linköping

HEMLIG

5

Rygg
Över hö klinka

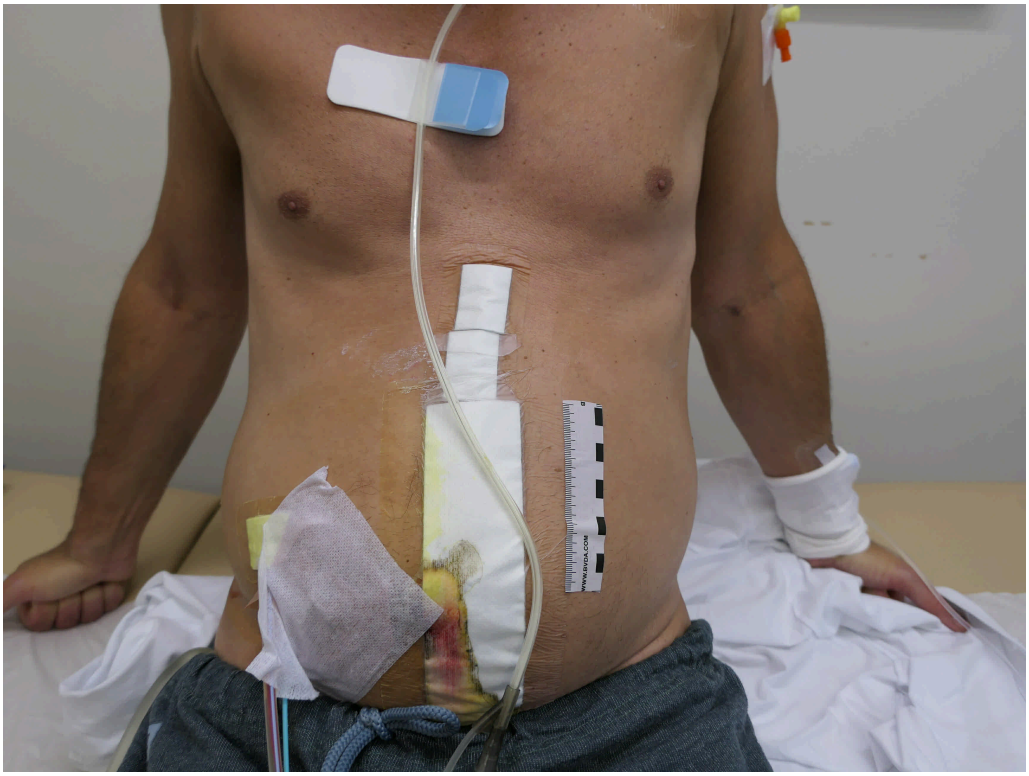

6, 7

Buk

Rättsmedicinalverket
Rättsmedicinska enheten
Linköping

HEMLIG

8

Höger arm

9

Höger underarm

Rättsmedicinalverket
Rättsmedicinska enheten
Linköping

HEMLIG

10

Höger handrygg

11

Höger armbågsveck

Rättsmedicinalverket
Rättsmedicinska enheten
Linköping

HEMLIG

12

Vänster tumnagel

13

Vänster armbågsveck

Rättsmedicinalverket
Rättsmedicinska enheten
Linköping

HEMLIG

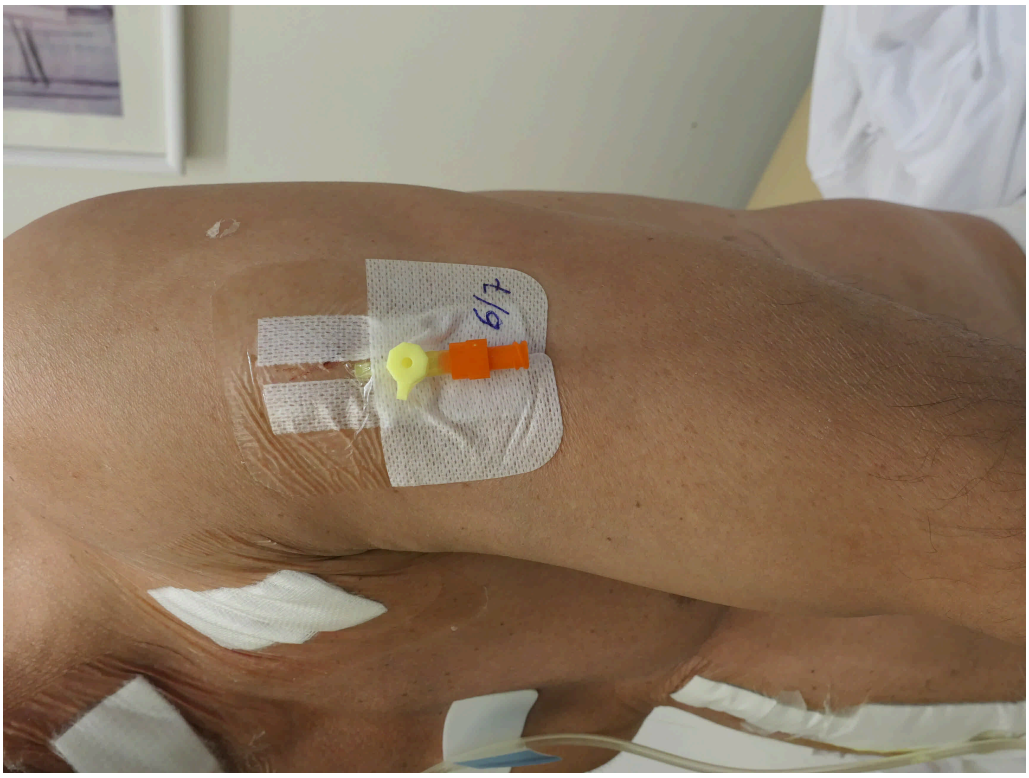

14

Vänster deltoid

15

Vänster underarm, dorsalt

Rättsmedicinalverket
Rättsmedicinska enheten
Linköping

Fnr: Z22-E01182

HEMLIG

16

Höger insida lår

HEMLIG

RÄTTSMEDICINALVERKET

KOMPLETTERING Dnr C23-R0008
2023-01-11 Ert nr 5000-K745594-22

Polisen region Bergslagen
PO Värmland
Box 1804
701 18 ÖREBRO

Komplettering - rättsintyg

2023-01-09 inkom begäran om komplettering från Polismyndigheten, PO Värmland avseende tidigare utfärdat rättsintyg gällande [redacted] med diarienummer Z22-E0182.

Utredningsunderlag

Datum	Beskrivning
2023-01-09	Begäran om rättsintyg med utredningsuppgifter/redovisningshandlingar

Kompletterande underlag

Begäran med nedanstående frågeställningar.

Kompletterande frågeställningar

Avseende skärskada hals:
Går det att säga något om i vilken position målsäganden befann sig då skadan uppkom, t ex liggande, sittande eller stående?
Går det att säga något om avstånd och kraft för att orsaka skadan?

Avseende skada i magen:
Kan skadan ha uppkommit i samband med ”viftande” med kniven?
Går det att säga något om positionen på målsäganden när skadan uppkom, t ex stående, liggande eller sittande.
Går det att säga något om avstånd och kraft för att orsaka skadan?

Hur länge hade målsäganden klarat sig utan att komma under vård?

Svar på kompletterande frågeställningar

Vänligen se även tidigare utfärdat utlåtande Z22-E0182.

Avseende skärskada hals:
Det går ej att uttala sig om i vilken kroppsposition målsägande befunnit sig när skadan på halsen uppstod annat än att halsen måste varit blottad för åtkomst med eggvasst tillhygge. Inget motsäger att målsäganden kan ha befunnit sig i liggande position när skadan uppkom såsom han själv angivit.

Rättsmedicinska enheten i Linköping
Artillerigatan 12, 587 58 LINKÖPING
Telefon vx: 010-483 42 50 · Fax: 010-483 42 99
E-post: rmli@rmv.se · www.rmv.se

HEMLIG

RÄTTSMEDICINALVERKET

KOMPLETTERING Dnr C23-R0008
Ert nr 5000-K745594-22

Även frågan avseende avstånd (undertecknad utgår ifrån att frågan gäller avstånd mellan målsägande och misstänkt) samt kraft för att orsaka skadan går ej att säkert ange. Avståndsmässigt måste misstänkt naturligtvis befunnit sig inom armlängdsavstånd (+ längden på tillhygget) från målsägandes hals annars når inte kniven fram. [redacted]

Vad gäller kraft så framgår att den vänstra nickmuskeln är delad och kirurgen får in en bit av fingret i sårhålan och att en sådan djup skärskada skulle uppkomma till följd av olyckshändelse i en tumultartad situation bedömes som mindre sannolikt än att det förelegat ett av misstänkt medvetet skärande utfall med kniven mot målsägande.

Avseende skadan i magen:
Undertecknad tolkar frågan om ”viftande” med kniven som att skadan i buken olyckligtvis skulle uppkommit vid tumultartad situation t ex när målsäganden jagar efter misstänkt. Skadans djup och förlopp talar emot att skadan uppkommit vid normal olyckshändelse eller ”viftande” med kniv. För att penetrera huden även med ett spetsigt eggvasst tillhygge krävs viss kraftutövning som i normalfallet överstiger normal passiv olyckshändelse.

Avseende målsägandes position samt avstånd och kraft vänligen se svar för halsen och avseende kraften, stycket ovanför detta.

Avseende frågan hur länge målsägande klarat sig utan vård återupprepas först och främst att skadan på sikt varit livshotande då det fanns skada på tjocktarmen vilket i förlängningen starkt talar för att detta obehandlat skulle lett till en livshotande bukhinneinflammation.

En med omedelbar livshotande situation bedömes dock blödningen ha varit. Av journalhandlingarna framgår att patienten vid ambulanshelikopterenhetens ankomst bedömes ha instabil cirkulation och får vid transport till sjukhus en blodpåse varvid cirkulationen stabiliseras och är fortsatt stabil på akutmottagningen. Patienten tas från akutmottagningen direkt till operation där buken öppnas och man finner ”fullt med blod” som skopas ut. Senare i journaltexten framgår att den sammanlagda uppmätta blödningen vid operation var 800 ml. Får vid operationen ytterligare två påsar blod samt tre påsar plasma. Således bedömes målsäganden redan vid ambulanshelikopterns ankomst varit cirkulationspåverkad av blödningen från halsen och buken varför bedömningen är att om avancerad sjukvård skulle dröjt ytterligare tid så skulle

Rättsmedicinska enheten i Linköping
Artillerigatan 12, 587 58 LINKÖPING
Telefon vx: 010-483 42 50 · Fax: 010-483 42 99
E-post: rmli@rmv.se · www.rmv.se

HEMLIG

RÄTTSMEDICINALVERKET

KOMPLETTERING Dnr C23-R0008
Ert nr 5000-K745594-22

hans liv ej gått att rädda. Exakt hur lång tid som blödningen skulle ha fortgått innan målsägande avlidit går ej att ange men en ”kvalificerad gissning” är att om skadorna varit helt obehandlade även efter den tidpunkt som ambulanshelikoptern anlände torde det röra sig om som mest ytterligare 15 till 30 min innan han avlidit, möjligen kortare tid än så.

Linköping 2023-01-11

Johan Berge
Rättsläkare

Rättsmedicinska enheten i Linköping
Artillerigatan 12, 587 58 LINKÖPING
Telefon vx: 010-483 42 50 · Fax: 010-483 42 99
E-post: rmli@rmv.se · www.rmv.se

HEMLIG

RÄTTSMEDICINALVERKET

YTTRANDE Dnr Z22-E0188
2022-07-19 Ert nr 5000-K745594-22

Polisen region Bergslagen
Utredningssektion PO Värmland
Box 1804
701 18 ÖREBRO

Rättsmedicinskt yttrande

Formalia

2022-07-01 inkom begäran om rättsintyg från Polisen region Bergslagen, Utredningssektion PO Värmland, baserat på undersökning utförd av Forensisk dokumentationsläkare Ali Sharif 2022-07-01 kl 21:10 vid Häktet, Polishuset i Karlstad avseende

19790715-7122

Agnas, *Ida* Anna Evelina

Information enligt 6 § lagen (2005:225) om rättsintyg i anledning av brott har lämnats.

Samtycke till utfärdande av rättsintyg 3a) endast vid ”misstänkt gärningsman”. krävs ej i samband med kroppsbesiktning enligt 28 kap rättegångsbalken.

Utredningsunderlag

Datum	Beskrivning
2022-07-01	Protokoll - Skadedokumentation
2022-07-08	Begäran om rättsintyg med utredningsuppgifter/redovisningshandlingar

Innehållsförteckning

Bakgrundsinformation
Utlåtande

Fotodokumentation Bilaga 1

Rättsmedicinska enheten i Linköping
Artillerigatan 12, 587 58 LINKÖPING
Telefon vx: 010-483 49 94 ·
E-post: rattsintyg@rmv.se · www.rmv.se

HEMLIG

RÄTTSMEDICINALVERKET

YTTRANDE Dnr Z22-E0188
Ert nr 5000-K745594-22

Bakgrundsinformation

Sammanfattning av polisens handlingar

Av begäran om rättsintyg samt anmälan framgår att Ida Agnas är målsägande i ärende rubricerat grov våldtäkt (vänligen se även C22-R0300) och misstänkt i ärende rubricerat försök till mord. Händelsen ska ha inträffat sen kväll onsdagen 2022-06-29 tom tidig natt torsdag 2022-06-30.

I sammanfattning av händelsen framgår i korthet att misstänkt Agnas och målsägande tidigare varit ett par. Enligt samstämmiga uppgifter från båda framgår att de möttes under kvällen 2022-06-29 då misstänkt skulle lämna saker i målsägandes bostad. Båda hjälptes åt att lasta ur misstänkts bil. Efter detta går åsikterna isär.

Misstänkt anger att målsägande frågade henne om de kunde ligga. Misstänkt svarade nej men målsägande fortsatte tjata. Målsägande tog då en kniv och sa till henne att gå in i sovrummet, där det var mörkt. Misstänkt låg på rygg i sängen med målsägande mellan sina ben. Målsägande höll i penis med ena handen och hon minns inte var han hade sin andra hand. Han penetrerade henne vaginalt och höll på länge och stötte hårt så det gjorde ont. Han penetrerade henne även vaginalt bakifrån, även det gjorde ont. Därefter låg hon på sidan och han penetrerade henne vaginalt till han fick utlösning. Ida ser inte eller känner inte kniven under hela händelseförloppet. Kanske låg den bland täckena i sängen. Misstänkt uppger att hon blev paralyserad och låg kvar i sängen medan målsägande gick ut från sovrummet en stund. Han kom tillbaka och sa att han ville en gång till och att misstänkt skulle utföra oralsex. Hon sa att hon inte ville men visste att det inte hjälpte att säga till eller knuffa bort honom. Misstänkt utför oralsex och under tiden har målsägande sina händer ovanför kudden. Målsägande vill därefter ha analsex vilket misstänkt är livrädd för. Misstänkt vet inte hur hon får tag på kniven men hon måste känt den. Hon vet inte om hon träffar honom med kniven men att hon backar utför trapporna och målsägande jagar efter henne och sparkar till henne så hon tappar balansen något. Strax efter detta ser hon blod på trappstegen. Hon rusar ut och kastar kniven ifrån sig.

Målsägande anger att han frågade målsägande ”hinner vi ligga en snabbis innan du åker?”. Misstänkt svarade ja. Målsägande anger att de har sex vaginalt framifrån och bakifrån. Därefter sade misstänkt åt målsägande att vila och ”ligg på rygg och ha armarna uppåt och så lägger du kudden på ansiktet för jag vill inte att du ska titta”. Misstänkt utförde oralsex på målsägande men rätt som det var brände det till i halsen på målsägande och misstänkt studsade upp och satte sig på golvet. Målsägande upptäckte att han var skadad i halsen och jagade ned misstänkt i trappen. Han sparkar mot henne och tror att han träffar en gång.

HEMLIG

RÄTTSMEDICINALVERKET

YTTRANDE Dnr Z22-E0188
Ert nr 5000-K745594-22

Målsägande känner sig svag och kallsvettig, vänder tillbaka upp i lägenheten och hinner precis in och låsa dörren då misstänkt följer efter honom.

Sammanfattning av patientjournaler

Ej aktuellt avseende detta ärende som misstänkt gärningsperson.

Sammanfattning av FD-läkarens undersökningsprotokoll och bildmaterial

Av FD-läkarens undersökning framgår följande:

- längd 167 cm, vikt 80-82 kg (egna uppgifter)
- till höger i nacken 0,5 cm stort område med upphöjd hudförändring med lite avskrapad hud i mitten (1)
- ansiktet, halsen inklusive nacken i övrigt oskadade
- i ländryggen vänster sida ett 11 x 2 cm stort område med tvärgående lätt upphöjda rödrosa missfärgningar (2)
- på det vänstra bröstets yttre del vi infästningen mot bålen en cirka 3 x 2 cm stor något ojämnt avgränsad blålila missfärgning med i nederkant rödaktigt rodnat mönster i huden (3)
- på bukens vänstra övre del en 15 x 12 cm stor diffust tecknad blålila missfärgning förlöpande från bröstbensspetsen snett nedåt vänster följande vänstra revbensbågen (4)
- strax ovan och till höger om naveln en 3,5 x 5 stor blålila missfärgning, tydligast tecknad i riktning mot naveln (5)
- stickmärke höger armveck (6)
- mitt på den vänstra överarmens främre del en rundad 0,5 cm i diameter stor blålila missfärgning (7), i närområdet även plåster efter vaccination
- på den vänstra överarmens baksida en välavgränsad rund blåröd missfärgning (8)
- en diffus ärrbildning i stor tatuering på det högra låret (9)
- under det högra knät troligt resttillstånd efter tidigare skada i form av ett drygt 2 cm stor mörkröd missfärgning som ej avbleknar vid tryck (10)
- på utsidan av höger underben två små mörkröda missfärgningar som tolkas vara ärr (11)
- mitt på det vänstra lårets insida en 0,5 x 0,3 cm blåaktig missfärgning (12, bild saknas)
- mitt på den vänstra vadens insida en diffust avgränsad 3 x 6 stor grönblå missfärgning (13)
- vid vänster ankel ett rödaktigt hudmärke som bleknar vid tryck (14, bild saknas).

Rättsmedicinska enheten i Linköping
Artillerigatan 12, 587 58 LINKÖPING
Telefon vx: 010-483 49 94 ·
E-post: rattsintyg@rmv.se · www.rmv.se

HEMLIG

RÄTTSMEDICINALVERKET

YTTRANDE Dnr Z22-E0188
Ert nr 5000-K745594-22

Sammanfattning av inkommet bildmaterial

En bildbilaga med sammanlagt fyra stycken fotografier medföljer handlingarna. Fotografierna ska vara tagna i samband med förhör 30 juni 2022. Fotografierna är av hygglig kvalitet men utan måttskala. Två fotografier visar bukens vänstra övre del (motsvarande 4) men missfärgningen är svår att skönja på dessa fotografier. Två stycken fotografier visar den vänstra underarmens lillfingersida där det finns en diffus drygt cm-stor rödaktig rodnad cirka 10 cm ovan handleden.

Medföljande också ett undersökningsprotokoll PM Platsundersökning som ej kommenteras närmare.

Särskilda frågeställningar

Ingen specifik frågeställning finns.

Rättsmedicinska enheten i Linköping
Artillerigatan 12, 587 58 LINKÖPING
Telefon vx: 010-483 49 94 ·
E-post: rattsintyg@rmv.se · www.rmv.se

HEMLIG

RÄTTSMEDICINALVERKET

YTTRANDE Dnr Z22-E0188
Ert nr 5000-K745594-22

Utlåtande

Med stöd av vad som framkommit av undersökningen av Agnas, *Ida* Anna Evelina och övrigt utredningsunderlag, avger jag följande utlåtande angående:

Påvisade undersökningsfynd

Underhudsblödningar vid det vänstra bröstet (3), på bukens vänstra övre del (4), strax ovan och utanför naveln (5), på den vänstra överarmen (7-8), på den vänstra underarmen (polisens fotografier), på det vänstra lårets insida (12) samt på vänstra vadens insida (13).

Hudförändringar i nacken (1), på det högra låret (9), vid det högra knät (10), på det högra underbenet (11) samt vid vänster ankel (14).

Rodnader på ryggen (2)

Resttillstånd efter blodprovtagning (6).

Skadornas uppkomstsätt [1]

De påvisade underhudsblödningarna har ett utseende som starkt talar för att de uppkommit till följd av trubbigt våld.

Den större missfärgningen på bukens vänstra övre del (4) har ett utseende som är förenligt med bredare anlagt trubbigt våld såsom spark av icke skobeklädd fot såsom både målsägande och misstänkt anger.

Övriga underhudsblödningar har ett ospecifikt utseende men kan vara följd av tumultartat våld eller tryck/stöt mot underlag eller annan person möjligen under det aktuella händelseförloppet. Det finns inte skador som är helt typiska för våld av annan person även om detta på intet sätt kan uteslutas.

Man bör beakta att det finns uppgifter om att man innan den aktuella händelsen burit upp saker i målsägandes bostad. Om det varit föremål av mer otymplig eller tung karaktär kan underhudsblödningar även uppkomma vid sådan typ av aktivitet.

Skadornas ålder [1]

De påvisade skadorna har ett färskt utseende och talar för att de uppkommit under de senaste dygnen innan undersökningstillfället. Skadorna är således förenliga med att ha uppkommit vid den aktuella tidpunkten sen kväll-natten mot 2022-06-29—30.

Rättsmedicinska enheten i Linköping
Artillerigatan 12, 587 58 LINKÖPING
Telefon vx: 010-483 49 94 ·
E-post: rattsintyg@rmv.se · www.rmv.se

HEMLIG

RÄTTSMEDICINALVERKET

YTTRANDE Dnr Z22-E0188
Ert nr 5000-K745594-22

Skadornas svårighetsgrad [2]

Skadorna har ej varit livshotande och kommer inte leda till framtida fysiska men.

Kommentar

Inga skador till följd av skarpt våld ses på kroppen.

Linköping 2022-07-19

Johan Berge
Rättsläkare

[1]**Skalsteg**

- visar: Fynden/resultaten är typiska och alternativ är uteslutna.
- talar starkt för: Fynden/resultaten har karakteristika som är typiska. Sannolikheten för alternativ är mycket liten.
- talar för: Fynden/resultaten har karakteristika som är vanliga. Alternativ är möjliga men mindre troliga.
- kan tala för/talar möjligen för: Fynden/resultaten har karakteristika som kan förekomma. Alternativ är näst intill lika troliga.
- talar varken för eller emot/tillåter ingen slutsats om: Fynden/resultaten har inga eller ospecifika karakteristika.
- kan tala emot/talar möjligen emot: Fynden/resultaten har karakteristika som kan förekomma. Alternativ är dock något mer troliga.
- talar emot: Fynden/resultaten har karakteristika som är ovanliga. Alternativ är mer troliga.
- talar starkt emot: Fynden/resultaten har karakteristika som är atypiska. Sannolikheten för alternativ är mycket stor.
- utesluter: Fynden/resultaten är atypiska och utesluter detta alternativ.
- förenligt med:
  Angående uppkomstsätt: Skadan kan ha uppkommit på det angivna sättet, men kan även ha uppkommit på andra sätt.
  Angående tidpunkt: Skadan kan ha uppkommit vid den angivna tidpunkten, men kan även ha uppkommit vid annan tidpunkt.

[2]**Livshot**

En livshotande skada är en skada som bedöms ha medfört en beaktansvärd risk för dödlig utgång om skadan inte kommit under behandling.
Ett livshotande tillstånd är ett tillstånd där annat än ’skada’ (t.ex. nedkylning, överhettning, medvetslöshet, blodförlust) bedöms ha medfört en beaktansvärd risk för dödlig utgång om den skadliga inverkan inte avbrutits i tid.

Rättsmedicinska enheten i Linköping
Artillerigatan 12, 587 58 LINKÖPING
Telefon vx: 010-483 49 94 ·
E-post: rattsintyg@rmv.se · www.rmv.se

Rättsmedicinalverket
Rättsmedicinska enheten
Linköping

Fnr: Z22-E01188

HEMLIG

1

Nacke, höger sida

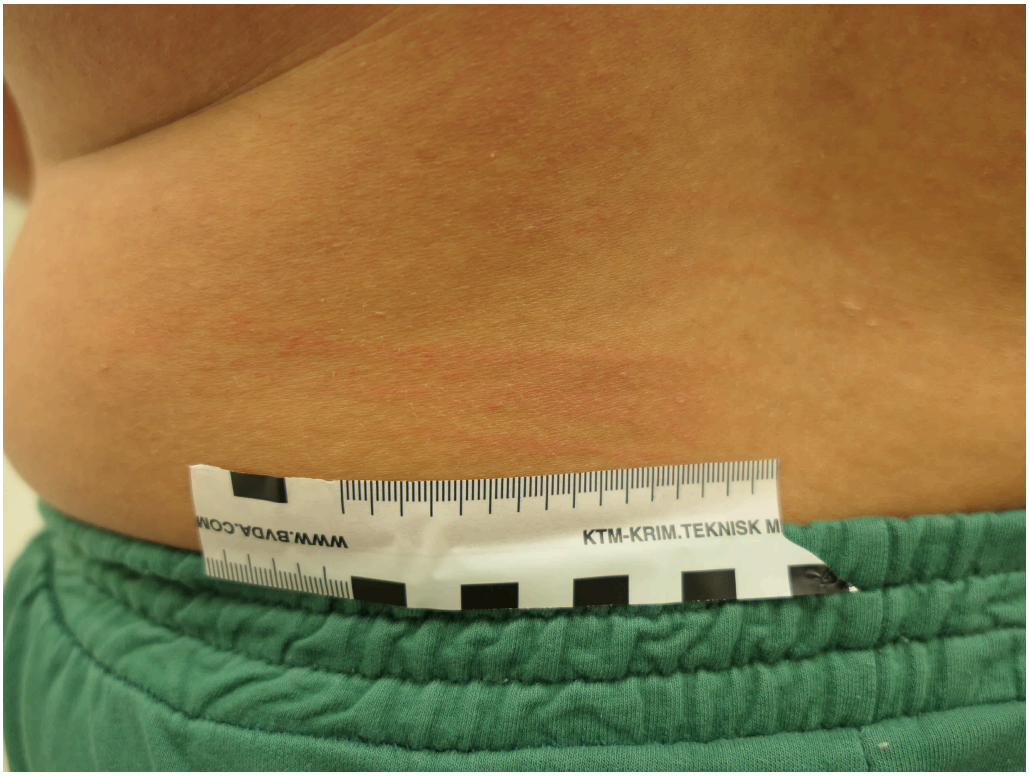

2

Rygg, vä flank

Rättsmedicinalverket
Rättsmedicinska enheten
Linköping

HEMLIG

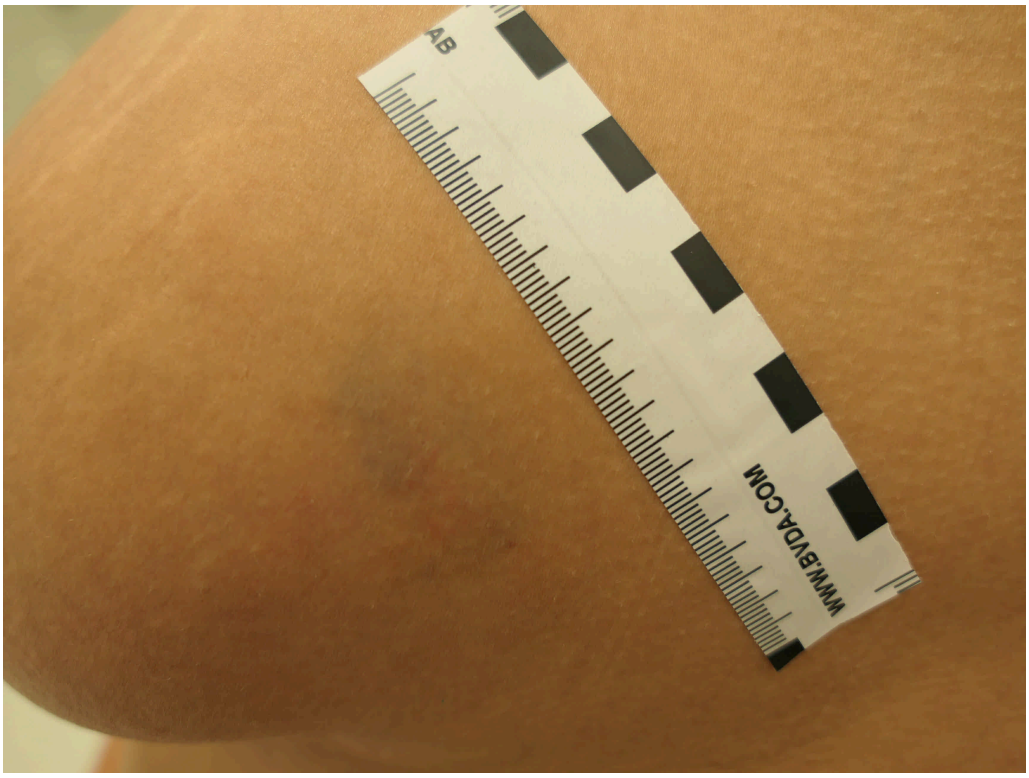

3

Bröst, vänster

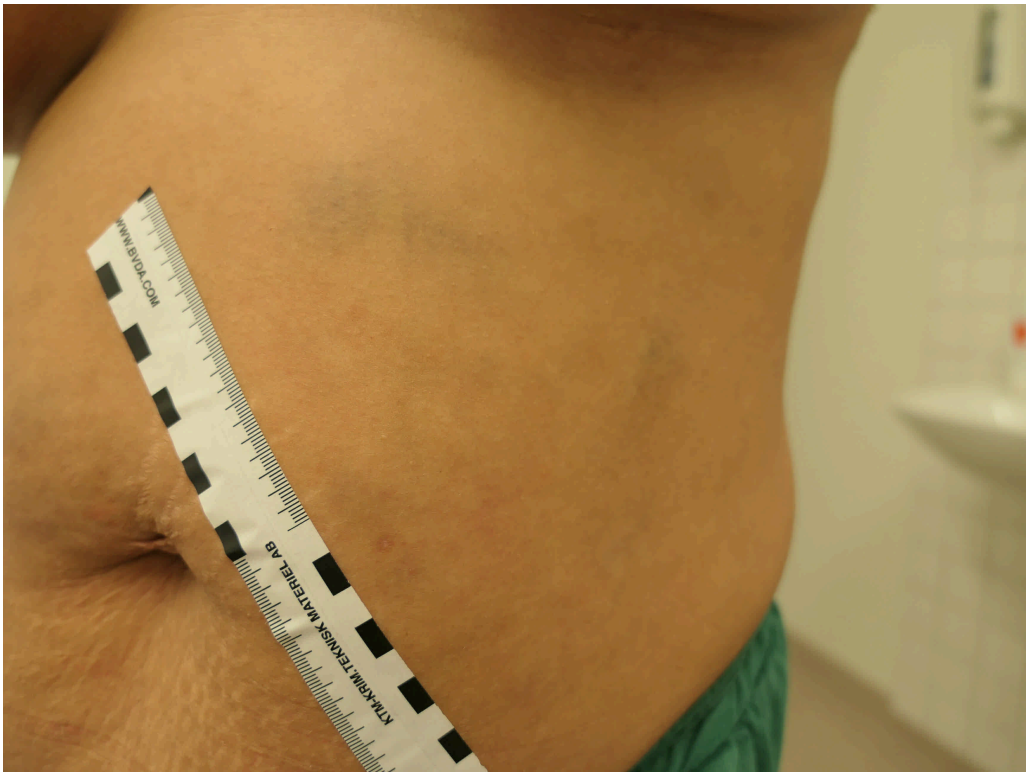

4

Bröstkorg, vä revbensbåge

Rättsmedicinalverket
Rättsmedicinska enheten
Linköping

HEMLIG

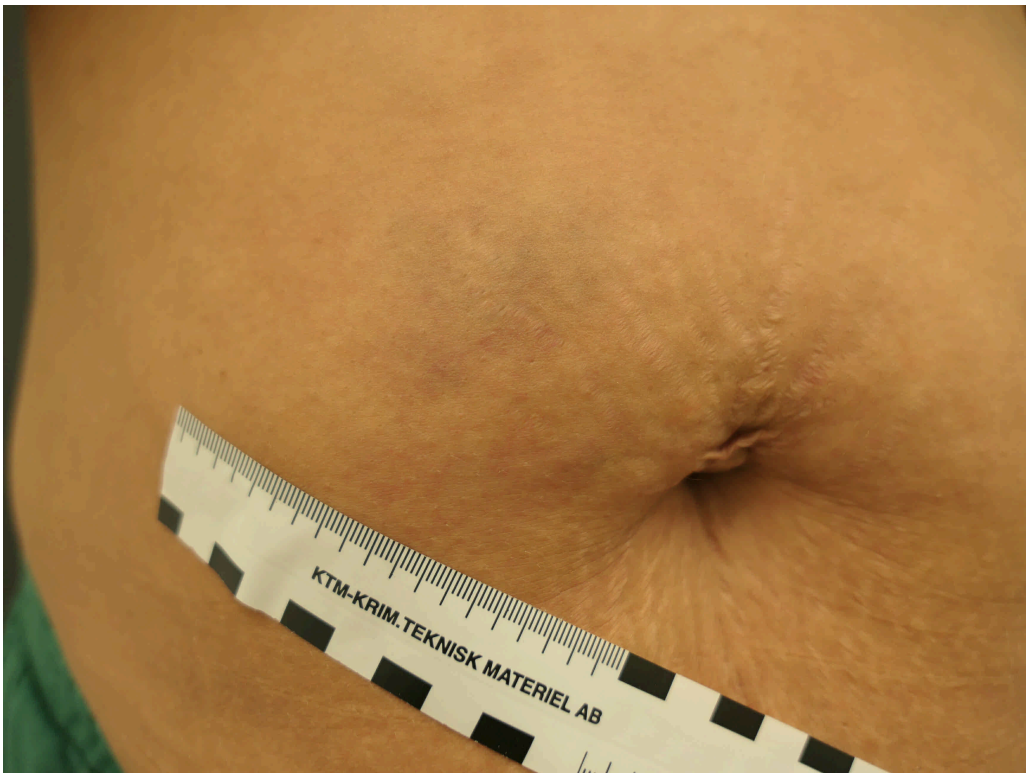

5

Buk, uppåt hö. om navel

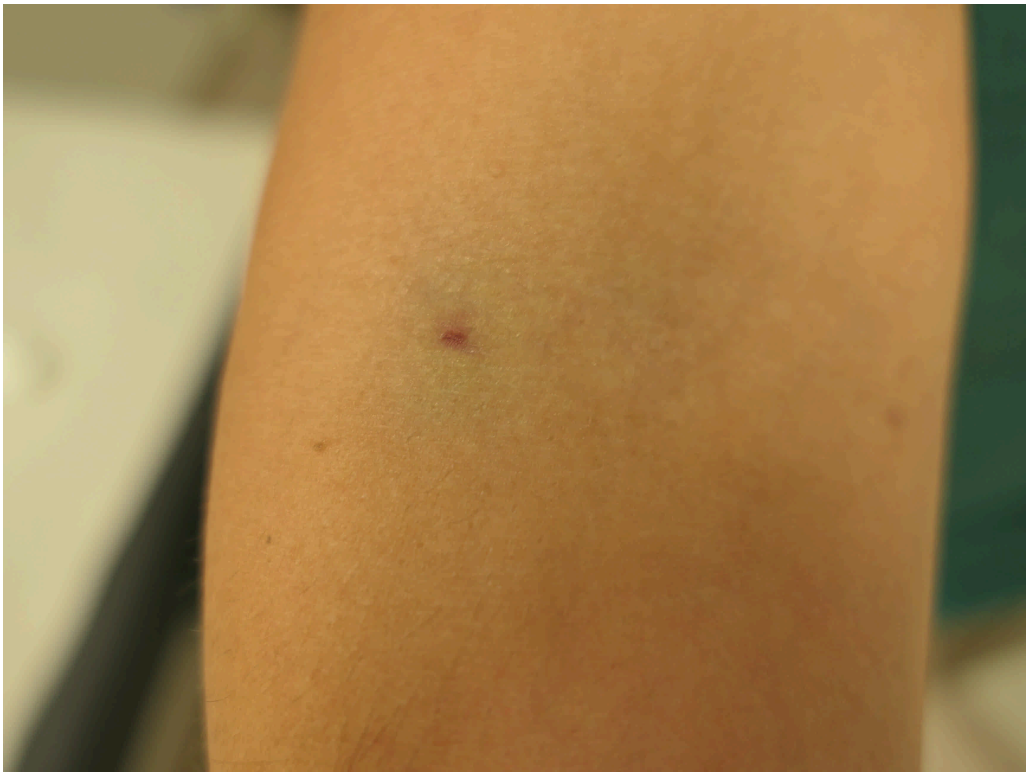

6

Höger armveck

Rättsmedicinalverket
Rättsmedicinska enheten
Linköping

HEMLIG

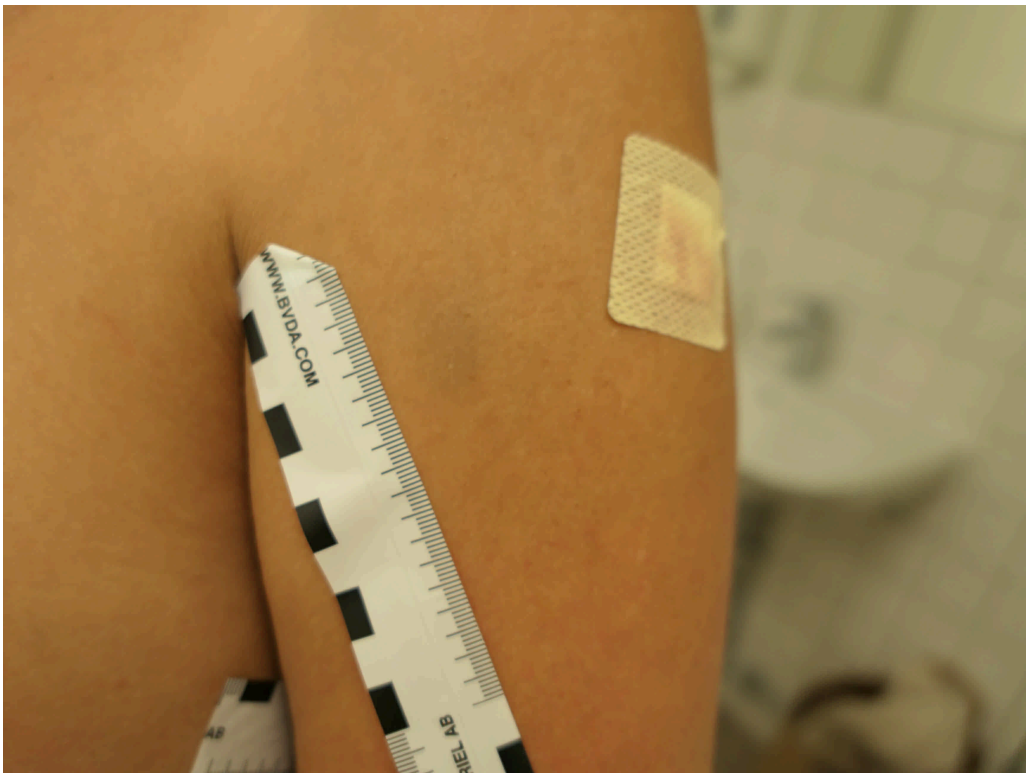

7

Vä överarm

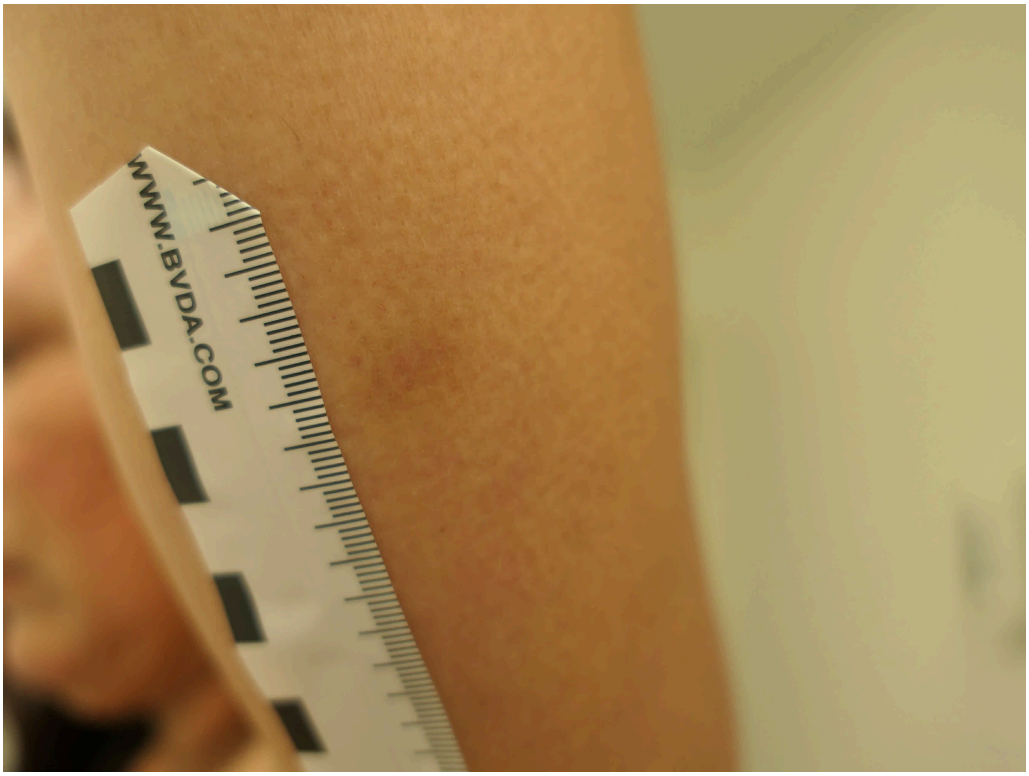

8

Vä överarm, baksida

Rättsmedicinalverket
Rättsmedicinska enheten
Linköping

HEMLIG

9

Höger lår, utsida

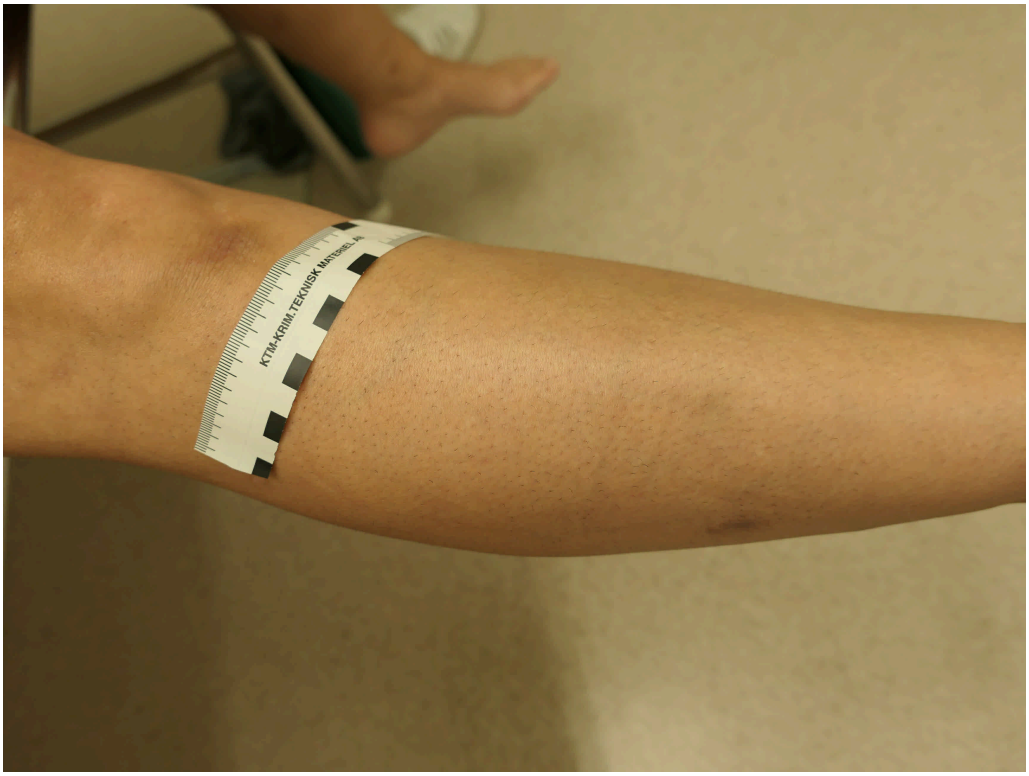

10

Höger knä

Rättsmedicinalverket
Rättsmedicinska enheten
Linköping

HEMLIG

11

Höger vad, utsida

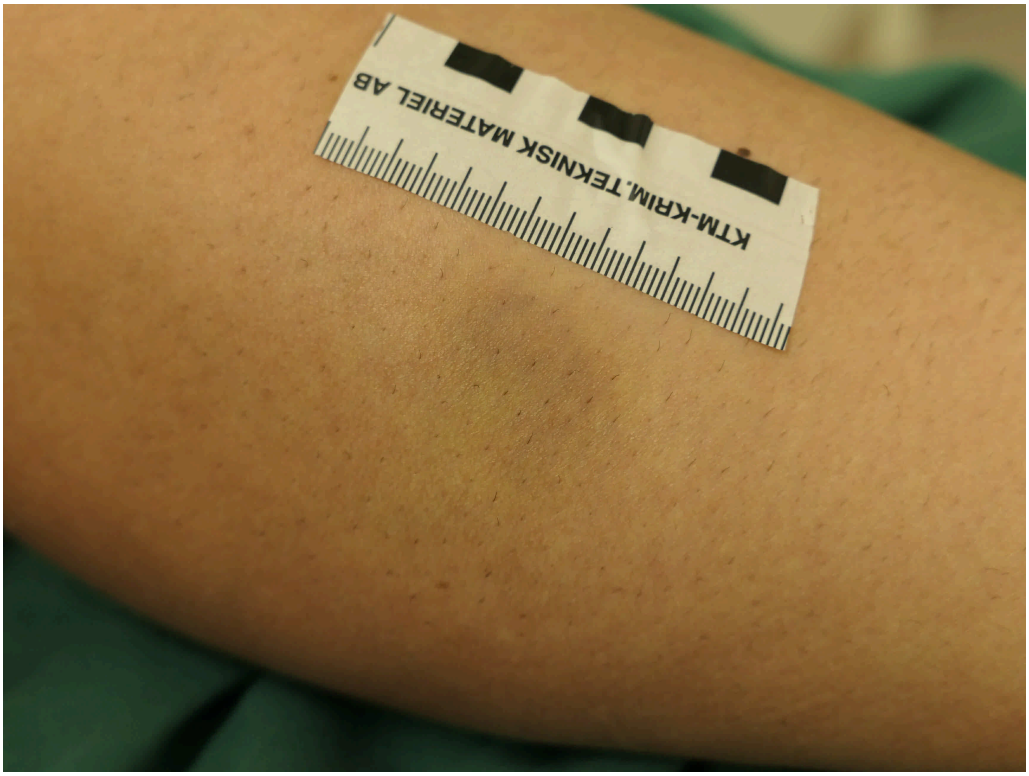

13

Vänster vad, insida

HEMLIG

RÄTTSMEDICINALVERKET

RÄTTSINTYG Dnr C22-R0300
2022-07-19 Ert nr 5000-K745633-22

Polisen region Bergslagen
PO Värmland
Box 1804
701 18 ÖREBRO

Rättsmedicinskt yttrande

Formalia

2022-07-11 inkom begäran om rättsmedicinskt yttrande från Polisen region Bergslagen, PO Värmland, avseende målsägande

Agnas, *Ida* Anna Evelina

Information enligt 6 § lagen (2005:225) om rättsintyg i anledning av brott har lämnats av polis (enligt uppgift från polis).

Samtycke till utfärdande av rättsintyg har inhämtats av beslutande myndighet, alternativt har myndigheten säkerställt att ett sådant samtycke inte behövs enligt 5 § lagen (2005:225) om rättsintyg i anledning av brott. Beslutande myndighet har intygat detta genom begäran.

Utredningsunderlag

Datum	Beskrivning
2022-07-07	Begäran om rättsintyg med utredningsuppgifter/redovisningshandlingar

Innehållsförteckning

Bakgrundsinformation
Utlåtande

Rättsmedicinska enheten i Linköping
Artillerigatan 12, 587 58 LINKÖPING
Telefon vx: 010-483 42 50 · Fax: 010-483 42 99
E-post: rmli@rmv.se · www.rmv.se

HEMLIG

RÄTTSMEDICINALVERKET

RÄTTSINTYG Dnr C22-R0300
Ert nr 5000-K745633-22

Bakgrundsinformation

Sammanfattning av polisens handlingar

Av begäran om rättsintyg samt anmälan framgår att Ida Agnas är målsägande i ärende rubricerat grov våldtäkt och misstänkt i ärende rubricerat försök till mord (vänligen se även Z22-R0188). Händelsen ska ha inträffat sen kväll onsdagen 2022-06-29 tom tidig natt torsdag 2022-06-30.

I aktuellt ärende är Ida Agnas målsägande då det finns misstanke om att hon mot sin vilja och under knivhot tvingats utstå vaginalt och oralt samlag samt försök till analt samlag men innan detta lyckats få tag i kniven och skada misstänkt.

Sammanfattning av patientjournaler

Av journalhandlingar framgår att målsägande/patienten inkommer tillsammans med polis sen natt/tidig i morgon 2022-06-30 till Akutmottagningens gynekologisektion, Centralsjukhuset Karlstad till följd av övergrepp. Uppger sig inte haft frivilligt samlag de senaste tio dagarna. Uppger händelseförlopp (motsvarande vad som framgår i Z22-R0188) med vaginalt, oralt och försök till analt övergrepp. Patienten uppger att hon får tag på kniven och skär misstänkt mer än en gång. Patienten uppger att misstänkt använde fingrar, kysste henne på halsen samt höger underben och lår. Höll över kroppen men tog inte av henne några kläder på överkroppen. Patienten inkommer klädd i bh och linne. Har inga kläder på nedre delen av kroppen.

Vid läkarens undersökning ses inga skador på huvud, hals, bål eller nedre del av kroppen.
Spårsäkring enligt mall utföres. Finns inga skador i slemhinna eller hud i eller runt munnen. Smärta vid tryck över höger ryggslut ned mot höger skinka.
Vid underlivsundersökning noteras:

- trycköm över yttre könsdelarna
- en rift (spricka) kl 6 vid ingången till slidan
- liten slemhinneblödning i omslagsvecket inne i slidan vid livmodertappen
- lite trycköm över området ned på ändtarmsöppningen
- inga skador i ändtarmsområdet

Provtagning avseende könssjukdomar samt vaccinationer ges.

Sammanfattning av inkommet bildmaterial

Inget inkommet bildmaterial finns avseende underlivsundersökningen.

Rättsmedicinska enheten i Linköping
Artillerigatan 12, 587 58 LINKÖPING
Telefon vx: 010-483 42 50 · Fax: 010-483 42 99
E-post: rmli@rmv.se · www.rmv.se

HEMLIG

RÄTTSMEDICINALVERKET

RÄTTSINTYG Dnr C22-R0300
Ert nr 5000-K745633-22

Särskilda frågeställningar

Ingen specifik frågeställning finns.

Rättsmedicinska enheten i Linköping
Artillerigatan 12, 587 58 LINKÖPING
Telefon vx: 010-483 42 50 · Fax: 010-483 42 99
E-post: rmli@rmv.se · www.rmv.se

HEMLIG

RÄTTSMEDICINALVERKET

RÄTTSINTYG Dnr C22-R0300
Ert nr 5000-K745633-22

Utlåtande

Med stöd av vad som framkommit av utredningsunderlaget gällande Agnas, *Ida* Anna Evelina, avger jag följande utlåtande angående:

Undersökningsfynd

En liten spricka vid ingången till slidan.

En diskret slemhinneblödning vid livmodertappen i slidans inre del.

Skadornas uppkomstsätt [1]

De påvisade undersökningsfynden är förenligt med att de uppkommit till följd av stöt och nötning mot slidan och slidväggen i samband med penetration.

Undertecknad instämmer i de uppgifter som framkommer i förhör med undersökande läkare vid Kvinnohälsan dvs att de påvisade fynden kan uppkomma vid såväl frivilligt som ofrivilligt samlag/övergrepp.

Enligt förhörsuppgifter upplevde målsägande att penetrationen varat under ganska lång tid vilket ökar risken för nötningsskador såsom spricka vid slidingången. Likaledes anger målsäganden att misstänkt stötte hårt så det gjorde ont vilket möjligen kan förklara slemhinneblödningen inne i slidan.

Skadornas ålder [1]

De påvisade skadorna tolkas av undersökande läkare som färska och bedömes således ha uppkommit strax innan hon inkom till sjukhuset.

Skadornas svårighetsgrad [2]

Skadorna har ej varit livshotande och kommer inte leda till framtida fysiska men.

Linköping 2022-07-19

Johan Berge
Rättsläkare

Rättsmedicinska enheten i Linköping
Artillerigatan 12, 587 58 LINKÖPING
Telefon vx: 010-483 42 50 · Fax: 010-483 42 99
E-post: rmli@rmv.se · www.rmv.se

HEMLIG

RÄTTSMEDICINALVERKET

RÄTTSINTYG Dnr C22-R0300
Ert nr 5000-K745633-22

[1]**Skalsteg**

– visar: Fynden/resultaten är typiska och alternativ är uteslutna.
– talar starkt för: Fynden/resultaten har karakteristika som är typiska. Sannolikheten för alternativ är mycket liten.
– talar för: Fynden/resultaten har karakteristika som är vanliga. Alternativ är möjliga men mindre troliga.
– kan tala för/talar möjligen för: Fynden/resultaten har karakteristika som kan förekomma. Alternativ är näst intill lika troliga.

– talar varken för eller emot/tillåter ingen slutsats om: Fynden/resultaten har inga eller ospecifika karakteristika.

– kan tala emot/talar möjligen emot: Fynden/resultaten har karakteristika som kan förekomma. Alternativ är dock något mer troliga.
– talar emot: Fynden/resultaten har karakteristika som är ovanliga. Alternativ är mer troliga.
– talar starkt emot: Fynden/resultaten har karakteristika som är atypiska. Sannolikheten för alternativ är mycket stor.
– utesluter: Fynden/resultaten är atypiska och utesluter detta alternativ.

– förenligt med:
Angående uppkomstsätt: Skadan kan ha uppkommit på det angivna sättet, men kan även ha uppkommit på andra sätt.
Angående tidpunkt: Skadan kan ha uppkommit vid den angivna tidpunkten, men kan även ha uppkommit vid annan tidpunkt.

[2]**Livshot**

En livshotande skada är en skada som bedöms ha medfört en beaktansvärd risk för dödlig utgång om skadan inte kommit under behandling.
Ett livshotande tillstånd är ett tillstånd där annat än ’skada’ (t.ex. nedkylning, överhettning, medvetslöshet, blodförlust) bedöms ha medfört en beaktansvärd risk för dödlig utgång om den skadliga inverkan inte avbrutits i tid.

Rättsmedicinska enheten i Linköping
Artillerigatan 12, 587 58 LINKÖPING
Telefon vx: 010-483 42 50 · Fax: 010-483 42 99
E-post: rmli@rmv.se · www.rmv.se

HEMLIG

Forensiska sektionen, Torsby
Kriminaltekniker Torsby
Box 1804
701 18 Örebro

Datum
2022-07-01

Diarienummer
K745594-22
5701/24758-22

PM om platsundersökning

Inledande uppgifter

Undersökningen begärd av:	Charlotta Johansson, Utredningsjour 1 PO Värmland
Anledning till undersökningen:	Anmälan om försök till mord.
Undersökningsansvarig: Medundersökare:	Mattias Folkesson (kriminaltekniker under utbildning) Tomas Stridsberg (kriminaltekniker)
Plats och tider för undersökningen:	[redacted] Deje. Undersökningen påbörjades den 30 juni 2022 kl. 11:00 och avslutades den 30 juni 2022 kl. 13:43.
Avspärrning och bevakning:	Lägenheten avspärrad med skylt enligt RB 27:15§. Låskolv bytt. Ingen bevakning.
Övrig information:	Hund användes för spermasök i sängen i sovrummet.

HEMLIG

Iakttagelser och undersökningar

Till vänster om entrén, framifrån sett, i utrymmet mellan farstun och murstocken iakttogs en kniv med en blodliknande besudling

Figur 1. Entrén sedd rakt framifrån. Gul pil till vänster i bild markerar utrymmet mellan farstu och murstock där kniven anträffades.

Figur 2. Gul cirkel visar kniven som den anträffades.

HEMLIG

Från den yttre entrén ledde en trappa upp till lägenhetens entré. På insidan av den yttre entrédörren iakttogs blodliknande besudlingar. I trapphuset innanför den yttre entrén iakttogs blodliknande besudlingar på planstegen, till största delen bestående av droppbilder, samt på väggarna.

Figur 3. Trapphuset vid den yttre entrén. Blodliknande besudlingar iakttogs på planstegen och på väggen till höger ovanför trappräcket.

HEMLIG

Figur 4. Bilden visar entrén till den vänstra lägenheten. Blodliknande besudlingar iakttogs i trappan.

HEMLIG

Från entrén till lägenheten ledde en trapp upp till hallen. Blodliknande besudlingar, till största delen i form av droppbilder, iakttogs i trappan. I lägenheten fanns blodliknande besudlingar på olika ställen i hallen, köksdelen av vardagsrummet samt i ett sovrum.

Figur 5. Bilden visar trappuppgången från lägenhetsentrén till hallen. På golvet iakttogs blodliknande besudlingar till största delen i form av dropp.

I hallen iakttogs även blodbesudlingar på ett teleskoprör, till en dammsugare, som stod lutat mot en vägg vid trappuppgången.

Figur 6. Bilden visar hallen. Gul ring markerar blodbesudlingar på teleskoprör till dammsugare. Pilen markerar sovrummets placering.

HEMLIG

I sovrummet iakttogs blodliknande besudlingar på golvet, i sängen samt vid fönstret.

Figur 7. Sovrummet. De blodliknande besudlingarna är inringade.

Figur 8. Bilden visar sängen. Gula markeringar visar blodliknande besudlingar i sängen.

HEMLIG

En forensisk ljuskälla[1] användes för att söka efter fluorescerande spår, såsom sperma. Vid belysning iakttogs fluorescerande besudlingar på lakanet i sängen. Två test[2] av spermaförekomst utfördes och det gav indikation på sperma.

Figur 9. Bilden visar sängen belyst med forensisk ljuskälla. Gul pil visar var positivt test för sperma togs.

Figur 10. Bilden visar fotändan på sängen. Gul pil markerar var positivt test för sperma togs.

[1] En forensisk ljuskälla är en utrustning som avger ljus inom specifika våglängdsområden och som i kombination med betraktningsfilter gör fluorescerande spår synliga.
[2] Vid test av spermaförekomst har Phosphatesmo KM använts.

HEMLIG

Under bäddmadrassen på den vänstra sidan av sängen anträffades en mobiltelefon

Figur 11. Bilden visar mobiltelefonen som den anträffades under bäddmadrassen.

Undersökningsmetoder

Fotografering.
En forensisk ljuskälla användes för att söka efter fluorescerande spår.
Vid test av spermaförekomst har Phosphatesmo KM använts.

Sammanställning av undersökningar och resultat

- Blodliknande besudlingar iakttogs på den yttre entrédörren och i trapphuset upp till lägenhetsentrén.
- Blodliknande besudlingar iakttogs i trappan från lägenhetsentrén upp till hallen.
- I lägenheten iakttogs blodliknande besudlingar på golvet i hallen, på golvet i sovrummet och på golvet i köksdelen av vardagsrummet.
- I hallen iakttogs blodbesudlingar på teleskopröret till en dammsugare.
- I sovrummet iakttogs blodbesudlingar i sängen.
- I sovrummet iakttogs fluorescerande besudlingar i sängen. Två av besudlingarna testades och visade positivt för sperma.
- I sovrummet anträffades ett par boxerkalsonger, svarta shorts och trosor på golvet vid sängens fotända.

- I sovrummet anträffades en tröja på sängen vid den vänstra fotändan.
- I sovrummet anträffades en mobiltelefon under den vänstra delen av bäddmadrassen i sängen.
- I sovrummet anträffades två pet-flaskor på det vänstra nattduksbordet.

HEMLIG

Materialförteckning

Gods

Material-märkning	Beslagsnr	Beskrivning	Platsbeskrivning	Tillvarataget av
5701/24758-22/G002	2022-5000-BG74215-1	Iphone	I sängen under bäddmadrassen i sovrummet (vänster sida när man ligger i sängen)	Tomas Stridsberg
5701/24758-22/G003	2022-5000-BG74215-5	Pet-flaska NOBE Aloe Vera	Vänstra nattduksbord i sovrummet	Tomas Stridsberg
5701/24758-22/G004	2022-5000-BG74215-6	Pet-flaska BOB Svartvinbär	Vänstra nattduksbord i sovrummet	Tomas Stridsberg
5701/24758-22/G005	2022-5000-BG74215-7	Vita boxerkalsonger	På golvet i sovrummet vid sängens fotände	Tomas Stridsberg
5701/24758-22/G006	2022-5000-BG74215-8	Tröja	På sängen i sovrummet vid vänstra fotänden	Tomas Stridsberg
5701/24758-22/G007	2022-5000-BG74215-9	Shorts svarta	På golvet i sovrummet vid vänstra fotänden	Tomas Stridsberg
5701/24758-22/G008	2022-5000-BG74215-10	Trosor	På golvet i sovrummet vid vänstra fotänden i shortsen G007	Tomas Stridsberg
5701/24758-22/G009	2022-5000-BG74215-11	Kniv med träskaft	På marken, utomhus, mellan murstocken och farstukvisten i anslutning till entrén till trapphuset	Tomas Stridsberg
5701/24758-22/G010	2022-5000-BG74215-12	Lakan	På sängen i sovrummet	Tomas Stridsberg
5701/24758-22/G011	2022-5000-BG74215-13	Täcke, blått	På sängen i sovrummet	Tomas Stridsberg
5701/24758-22/G012	2022-5000-BG74215-14	Diverse sängkläder	Låg på sängen i sovrummet på vänster sida	Tomas Stridsberg

Jämförelseprov

Inga jämförelseprov förtecknade.

Spår

Material-märkning	Beskrivning	Platsbeskrivning	Säkrat av
5701/24758-22/S003	Topsavtork av blodliknande besudling (märkt 1)	På väggen i trapphuset nere vid entrédörren	Tomas Stridsberg
5701/24758-22/S004	Topsavtork av blodliknande besudling (märkt 2)	På trappen i trapphuset nere vid entrédörren	Tomas Stridsberg
5701/24758-22/S005	Topsavtork av blodliknande besudling (märkt 3)	På trappen i lägenheten	Tomas Stridsberg
5701/24758-22/S006	Topsavtork av blodliknande besudling (märkt 4)	På golvet i sovrummet vid sängens fotände	Tomas Stridsberg

HEMLIG

Mattias Folkesson
Inspektör

HEMLIG

Polisen
Forensiska sektionen, Torsby
Kriminaltekniker Torsby
Box 1804
701 18 Örebro

Datum
2022-09-14

Diarienummer
K745594-22
5701/24758-22

Protokoll över platsundersökning

Inledande uppgifter

Undersökningen begärd av:	Charlotta Johansson, Utredningsjour 1 PO Värmland
Anledning till undersökningen:	Anmälan om försök till mord samt våldtäkt.
Undersökningsansvarig: Medundersökare:	Mattias Folkesson, kriminaltekniker under utbildning Tomas Stridsberg, kriminaltekniker Ulrik Lidström, kriminaltekniker Birgitta Jansson, hundförare (specialsök brand/sperma)
Protokoll granskat av:	Tobias Högström, kriminaltekniker med förstärkt förmåga blodbildsanalys (under upplärning)
Plats och tider för undersökningen:	[redacted] Deje. Undersökningen påbörjades den 30 juni 2022 kl. 11:00 och avslutades kl. 13:43. En ytterligare undersökning genomfördes av Stridsberg och Folkesson den 6 juli 2022 kl. 11:33 och avslutades kl. 11:55. Anledningen till den ytterligare undersökningen var att söka efter en coca-colaburk som misstänkt Ida Agnas berättat om i förhör. I samband med undersökningen togs även en vinflaska samt ett teleskoprör till en dammsugare i beslag.
Avspärrning och bevakning:	Lägenheten var låst med polisens låscylinder och avspärrad med skylt enligt RB 27:15§. Avspärrningen kvarstod efter avslutade platsundersökningar.
Övrig information:	Inför undersökningen var det känt att polis kallats till aktuell adress 30 juni med anledning av att en person blivit knivhuggen. Det framkom att [redacted] och Ida Agnas befunnit sig i en lägenhet och att [redacted] hade blivit knivhuggen i halsen och i magen, vilket ska ha hänt i sovrummet. [redacted] Vid den andra undersökningen var entrén till trapphuset låst. Nyckeln till entrén hämtades hos Sara, som är syster till Ida Agnas, och lämnades åter till henne efter avslutad undersökning. Sara berättade i samband med hämtningen av nyckeln att hon hade städat i trapphuset. I protokollet redovisas ett urval av de fotografier som togs vid platsundersökningen. I förekommande fall är fotografierna justerade i ljus och storlek. Samtliga fotografier finns i original i Filip (Filer inom polisen).

HEMLIG

Det som benämns som blod i protokollet har bedömts vara blod genom utseende, placering etc.

Alla hänvisningar om höger och vänster i fotografier utgår från att man befinner sig i objektet, t.ex. ligger i sängen.

Gods (G) och spår (S) är i protokollet angivet med förkortningar, t.ex. G002, S001 o.s.v.

Information om blodbildsterminologi, se https://polisen.se/siteassets/dokument/forensik/faktablad---terminologilista-for-blodbildsanalys.pdf/

HEMLIG

Platsbeskrivning

Deje är en tätort i Forshaga kommun. Aktuell adress är belägen i ett villaområde i centrala Deje.

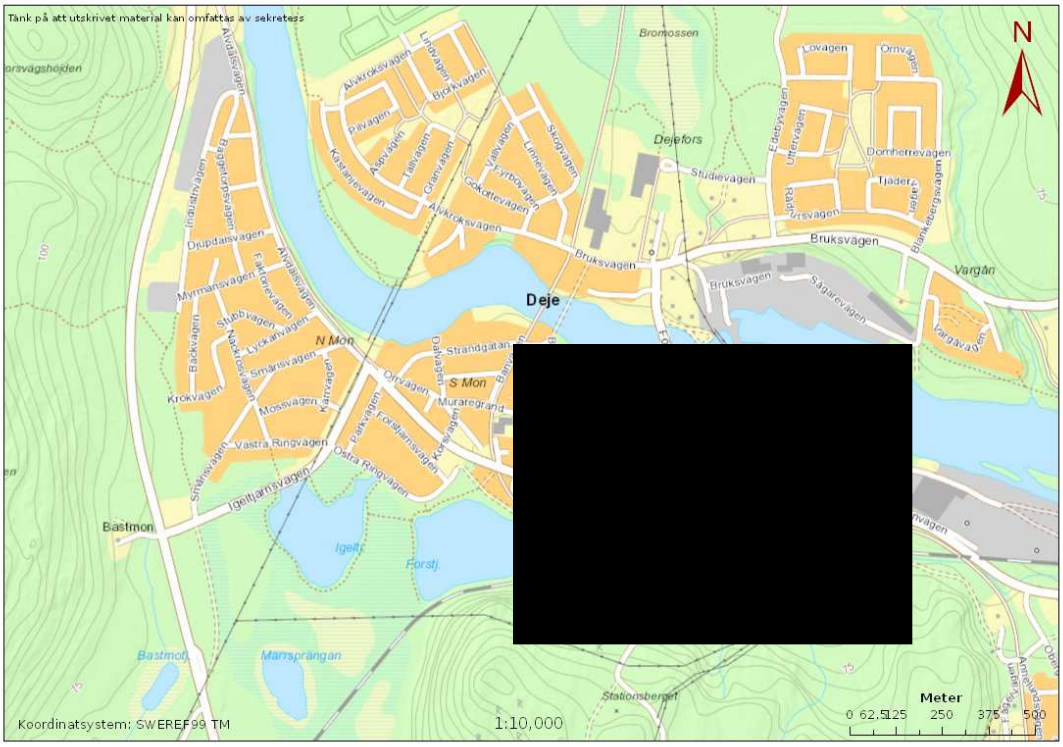

Figur 1. Kartbild över Deje med aktuell adress utmärkt med röd punkt. Bilden är hämtad från Poliskarta webb, 2022-07-07

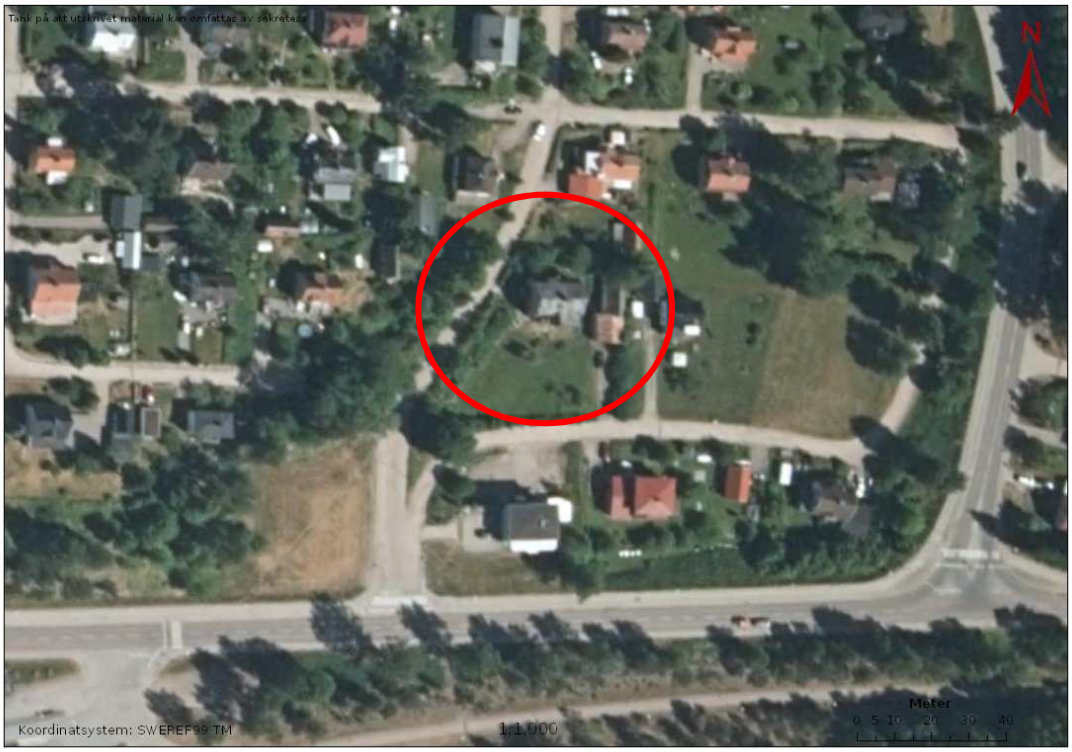

Figur 2. Satellitbild över fastigheten. Bilden hämtades från Poliskarta, 2022-07-07. Adressen är markerad med röd ring.

HEMLIG

lakttagelser och undersökningar

Byggnaden var en trevånings sekelskiftesvilla med suterräng. Vid undersökningen fanns tre lägenheter i byggnaden. En lägenhetsentré fanns på den västra sidan av byggnaden. Entrén till de övriga två lägenheterna fanns på den norra sidan.

Figur 3. Byggnadens södra fasad med balkonger. Entré till aktuell lägenhet skedde från den norra fasaden. Lägenheten var en vindsvåning och saknade balkong.

Lägenheten var en inredd vindsvåning bestående av två sovrum och ett vardagsrum kombinerat med pentry. Det fanns även toalett och förrådsutrymme.

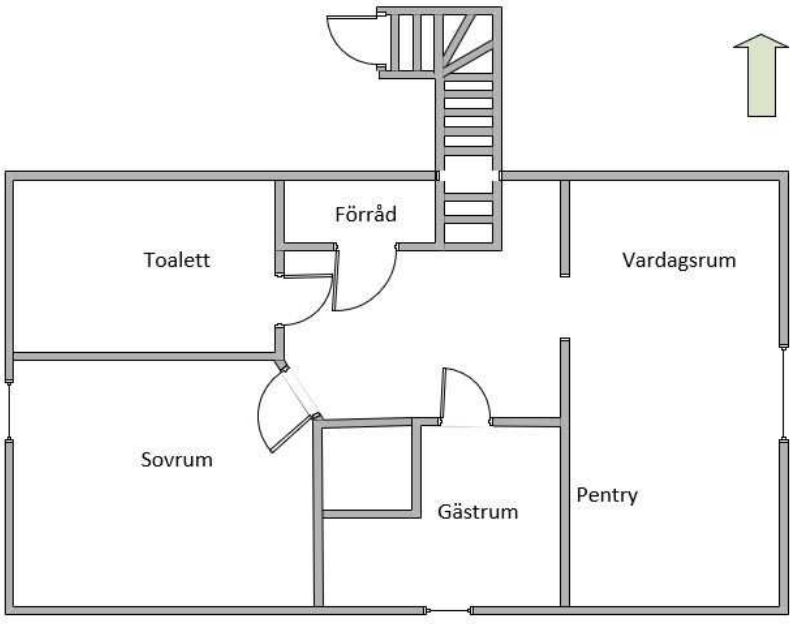

Figur 4. Schematisk skiss av lägenheten upprättad av Mattias Folkesson, 2022-07-07.

HEMLIG

Till entrén på den norra fasaden hörde en farstukvist. På marken i utrymmet mellan farstukvisten och murstocken anträffades en kniv (G009) med träskaft. På kniven iakttogs blod.

Figur 5. Entré till två lägenheter från den norra fasaden. Röd pil markerar utrymmet mellan murstocken och farstukvisten där en kniv (G009) anträffades. Papperspåsen i bilden är polisens material.

Figur 6. Bilden visar kniven (G009) som den anträffades i utrymmet mellan murstock och farstu. Kniven är inringad med röd ring. Infälld bild visar blod på knivens parerskydd samt handtag.

HEMLIG

Från entrén ledde ett trapphus upp till övervåningen med hall och entré till två lägenheter. På insidan av entrédörren till trapphuset iakttogs blodstänk.

Figur 7. Bilden visar blodstänk på insidan av trapphusets entrédörr.

I trapphuset innanför den yttre entrén iakttogs stänkt blod (S003) på väggen bredvid entrédörren.

Figur 8. Bilden visar stänkt blod på väggen bredvid entrédörren.

HEMLIG

På trappans plansteg iakttogs blod (S004), till största delen bestående av droppar och utstruket blod.

Figur 9. I trappan från entrén till lägenhetsentrén iakttogs blod på trappans plansteg. Blod (S004) för dna-analys säkrades från ett plansteg.

HEMLIG

Från entrén ledde en trappa upp till en hall med den aktuella lägenhetens entré samt ytterligare en lägenhetsentré. Blod iakttogs på golvet fram till den vänstra lägenhetsdörren.

Figur 10. Bilden visar övre delen av trapphuset utanför de båda lägenheterna. Droppat blod kunde iakttas i trappan fram till den vänstra lägenheten.

HEMLIG

Från lägenhetsentrén ledde en trappa upp till lägenhetens hall. Droppat och utstruket blod iakttogs i trappan. Blod (S005) säkrades för dna-analys.

Figur 11. Bilden visar entrén till lägenheten med den svarta trappan som leder upp till lägenheten. Blod (S005) och sjukvårdsmaterial iakttogs i trappan.

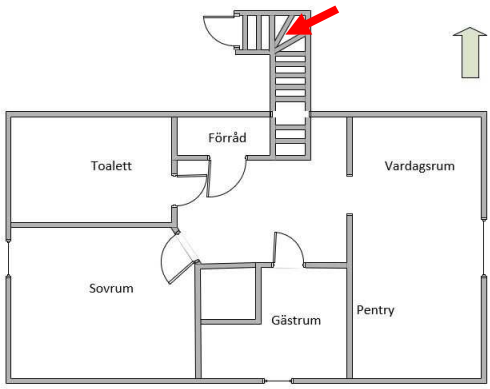

Figur 12. Röd pil visar fotoriktningen.

HEMLIG

I lägenheten iakttogs blod på olika ställen i hallen, köksdelen av vardagsrummet samt i ett sovrum. Ett teleskoprör (G015) till en dammsugare stod lutat mot en vägg vid trappuppgången. På röret iakttogs blod som bedömdes vara kontaktspår. En oöppnad vinflaska (G014) stod på golvet vid trappuppgången.

Figur 13. Hallen med droppat blod på golvet. På teleskopröret (G015) till en dammsugare iakttogs blod som bedömdes vara kontaktspår. En oöppnad vinflaska (G014) stod på golvet vid trappuppgången.

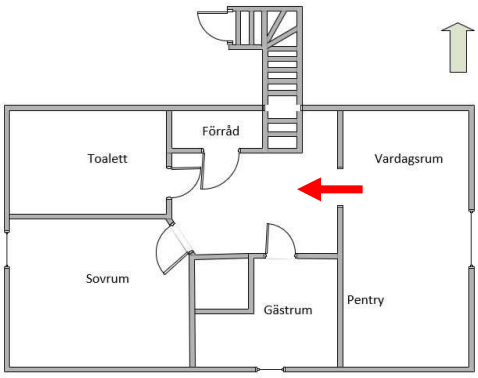

Figur 14. Röd pil visar fotoriktningen.

I sovrummet stod en dubbelsäng med nattduksbord på vardera sidan. Två PET-flaskor (G003, G004) stod på det vänstra nattduksbordet. Sängen var inte bäddad och hade sängkläder samt ett lakan för dubbelsäng. Droppat och utstruket blod iakttogs i mitten och vid fotändan på lakanet. På golvet framför sängen iakttogs ett tjugotal bloddroppar (S006) i en serie mellan fotändan och ingången till sovrummet. På fönsterbrädan iakttogs droppat blod.

Vid vänstra fotändan anträffades en tröja (G006).

På golvet framför sängen iakttogs ett par boxerkalsonger (G005), ett par shorts (G007) med trosorna (G008) kvar samt två par skor och ett par strumpor.

Under bäddmadrassens vänstra sida anträffades en mobiltelefon (G002) som var satt i tyst läge.

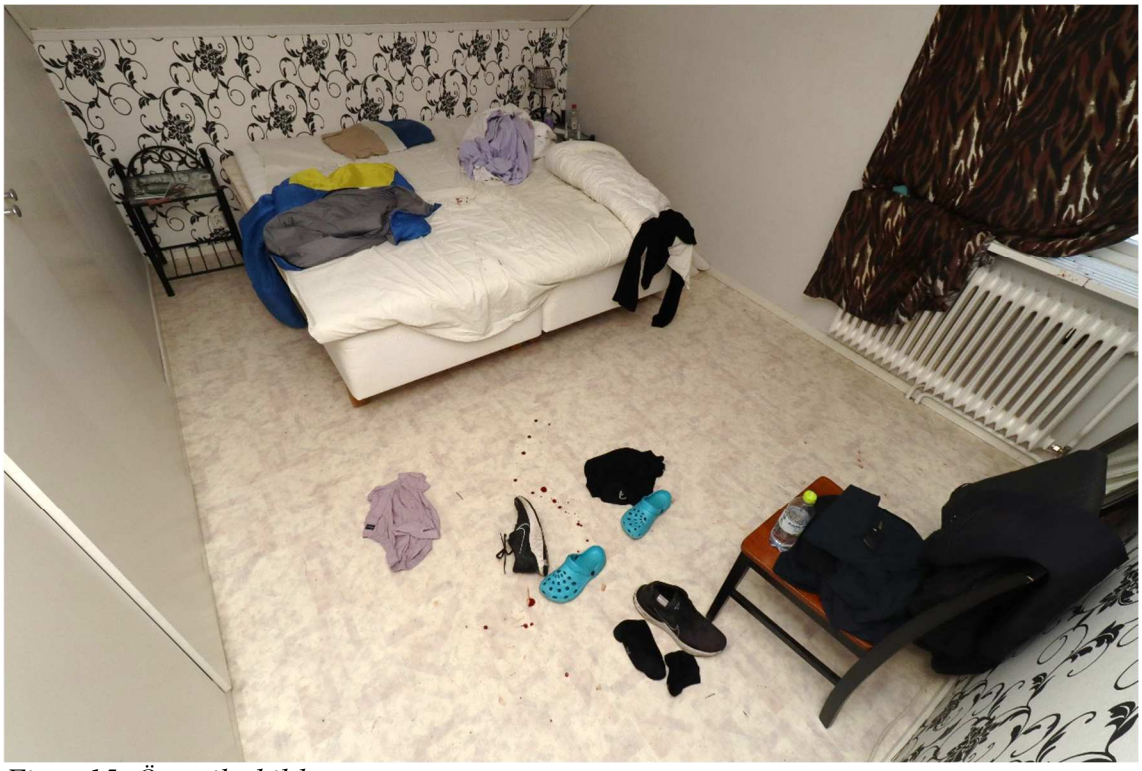

Figur 15. Översiktsbild över sovrummet.

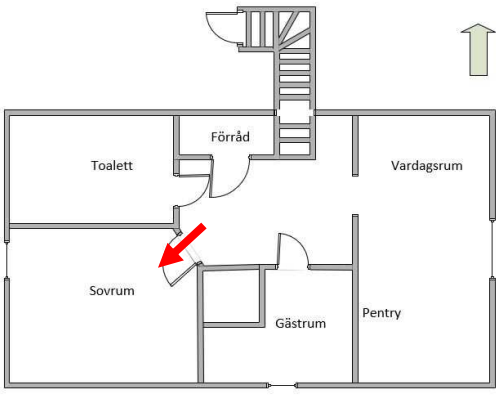

Figur 16. Röd pil visar fotoriktningen.

HEMLIG

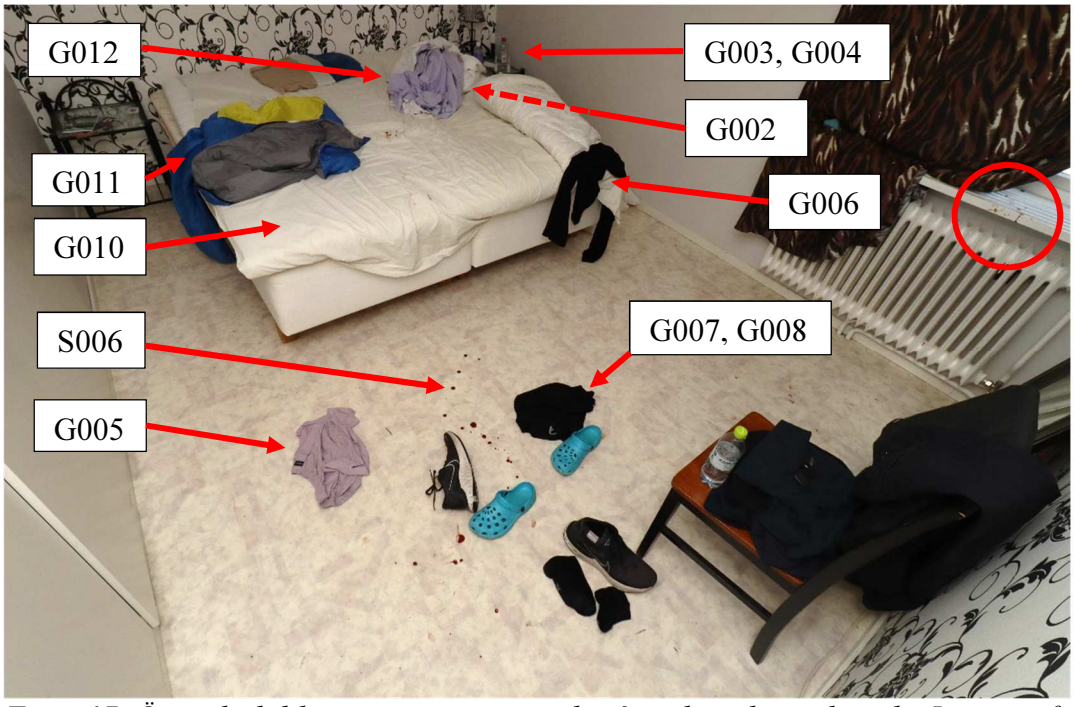

Figur 17. Översiktsbild över sovrummet med spår och gods markerade. I sängen fanns sängkläder (G010 - G012) samt en tröja (G006) i sängens vänstra del. Under bäddmadrassen på vänstra sidan av sängen anträffades en mobiltelefon (G002). Droppat och utstruket blod iakttogs i mitten och vid fotändan på lakanet Två pet-flaskor (G003, G004) stod på det vänstra nattduksbordet. På golvet framför sängen iakttogs droppat (S006) blod, ett par boxerkalsonger (G005) samt ett par shorts (G007) innehållandes ett par trosor (G008). Inringat syns droppat blod på fönsterbrädan.

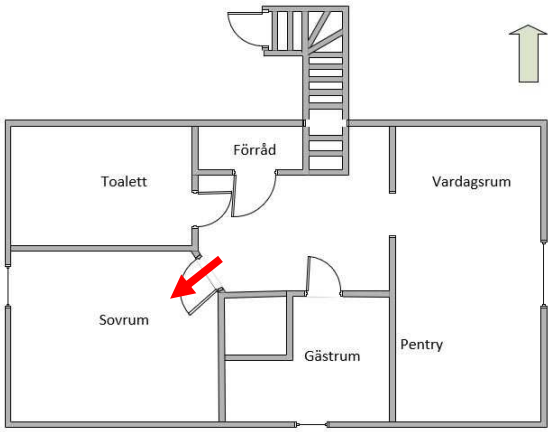

Figur 18. Röd pil visar fotoriktningen.

HEMLIG

På lakanet iakttogs droppat samt utstruket blod i mittendelen. Vid fotändan på lakanet iakttogs droppat och avstruket blod.

Figur 19. Bilden visar droppat och utstruket/avstruket blod som iakttogs på lakanet.

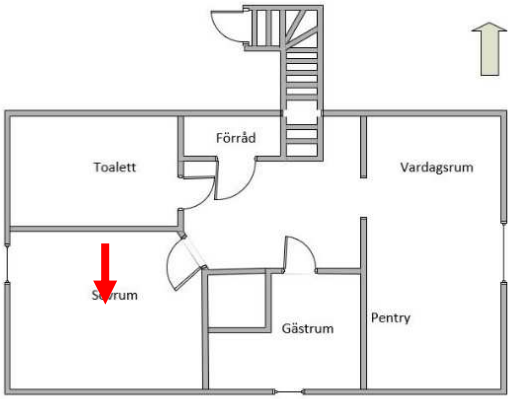

Figur 20. Röd pil visar fotoriktningen.

HEMLIG

Vid belysning med forensisk ljuskälla iakttogs sekretliknande besudlingar vid mittendelen av lakanet samt vid fotändan på lakanet. Ett indikativt test utfördes på två områden – ett vid mittendelen och ett vid fotändan – och det reagerade så som för sperma. Vid sök med specialsökshund, tränad att markera på sperma, gjorde hunden markeringar vid samma områden.

Figur 21. Mittendelen av lakanet belyst med forensisk ljuskälla. I det inringade området syns fluorescerande besudlingar. Den röda pilen markerar var ett indikativt test för sperma togs.

Figur 17. Lakanet vid fotändan belyst med forensisk ljuskälla. Pilarna visar fluorescerande besudlingar och röd ring visar var ett indikativt test för sperma togs.

HEMLIG

Vardagsrummet bestod av en del med soffa och tv och en del med musikstudio/dator och musikinstrument. Ett matbord stod placerat mellan soffan/tv:n och studiodelen. Vid ingången till rummet fanns ett pentry.

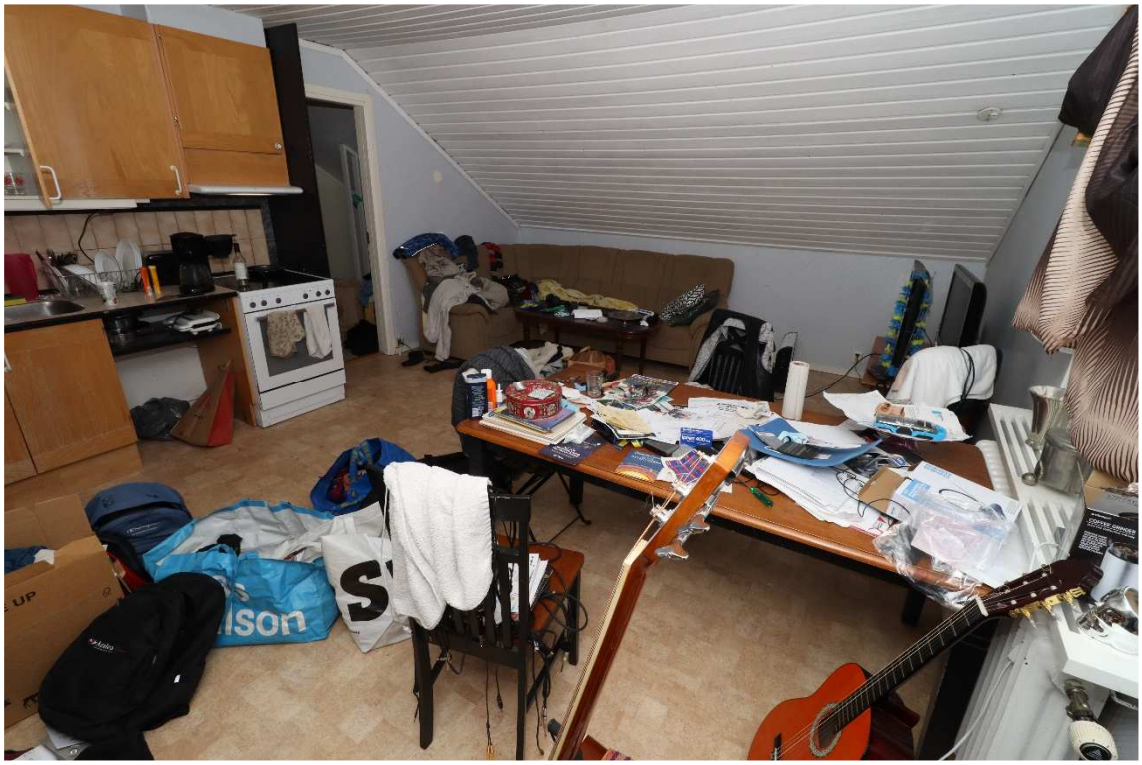

Figur 22.Vardagsrummet med pentry.

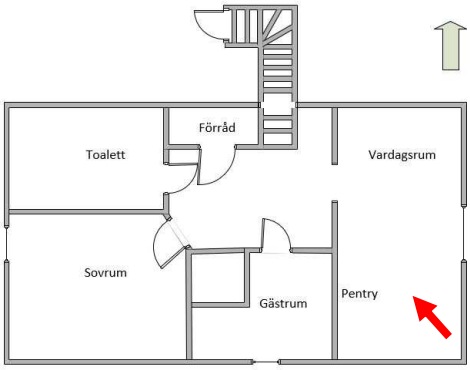

Figur 23. Röd pil visar fotoriktningen.

HEMLIG

Vid öppningen till vardagsrummet och på golvet framför pentryt iakttogs såväl droppat blod samt kontaktspår. På en bänk anträffades en Coca-colaburk (G013).

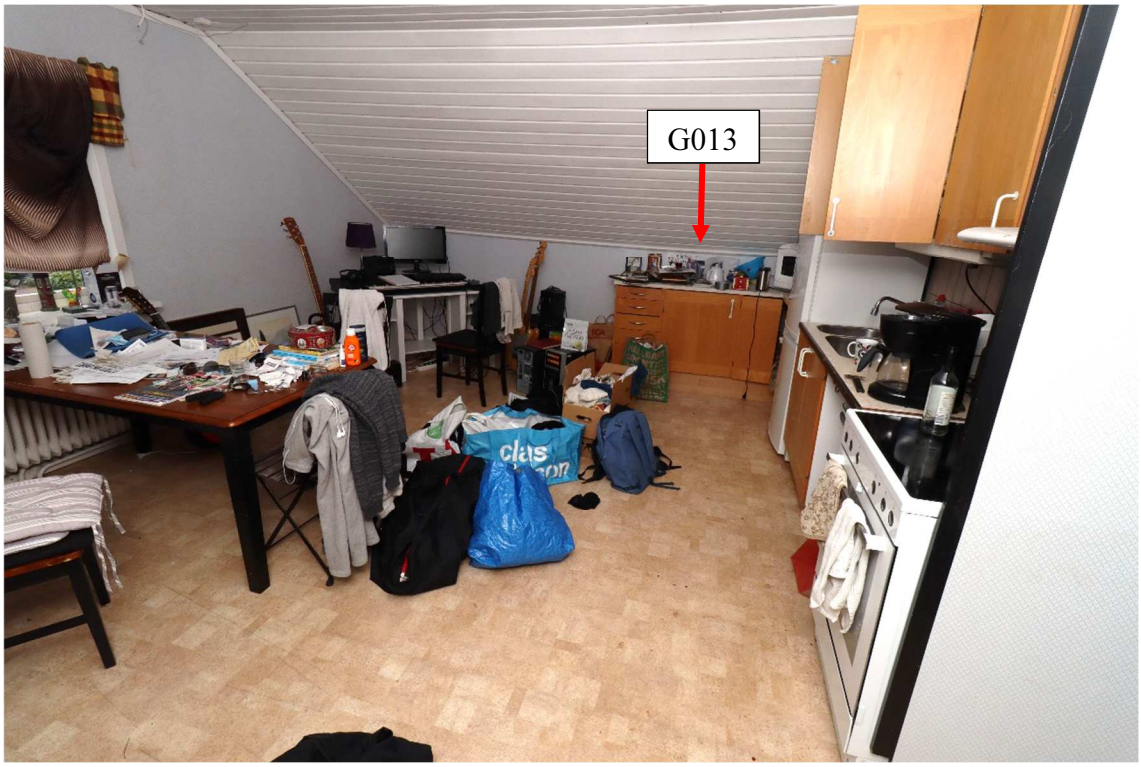

Figur 24. Vardagsrummet med blod på golvet framför pentryt.

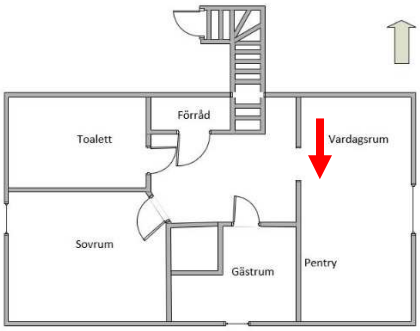

Figur 25. Röd pil visar fotoriktningen.

Undersökningsmetoder

- Fotografering
- Spår för dna-analys har säkrats med tops.
- Vid förprövning av förekomst av sperma har Phosphatesmo KM använts.
- En forensisk ljuskälla användes för att söka efter fluorescerande spår.

Sammanställning av undersökningar och resultat

1. En kniv (G009) med blod anträffades utomhus i ett utrymme mellan farstukvisten och murstocken. Kniven skickades till Nationellt forensiskt centrum (NFC) för fingeravtrycksundersökning samt dna-analys.

2. Blodstänk iakttogs på insidan av väggen (S003) i trapphuset samt på insidan av entrédörren till trapphuset.

3. Droppat och utstruket blod (S004) iakttogs i trappan upp till lägenhetsentrén och i trappan (S005) upp till lägenheten.

4. Droppat blod iakttogs på golvet i lägenhetens hall, på golvet i sovrummet (S006) och på golvet vid pentryt i vardagsrummet.

5. Droppat blod iakttogs på fönsterkarmen i fönstret i sovrummet.

6. På lakanet (G010) i sängen iakttogs droppat och utstruket blod.

7. På lakanet (G010) i sängen iakttogs sekretliknande besudlingar. Lakanet skickades till NFC för dna-analys.

8. Boxerkalsonger (G005) och ett par shorts (G007) låg på golvet i sovrummet.

9. I shortsen (G007) fanns ett par trosor (G008).

10. Under bäddmadrassen i sängen anträffades en mobiltelefon (G002).

11. I hallen iakttogs avsatt blod på teleskopröret (G015) till en dammsugare.

12. En oöppnad vinflaska (G014) stod på golvet vid trappuppgången.

13. Två pet-flaskor (G003, G004) stod på det vänstra nattduksbordet i sovrummet. Flaskorna skickades till NFC för fingeravtrycksundersökning samt dna-analys.

14. En Coca-colaburk (G013) stod på en bänk i köket.

Undersökningsresultaten från NFC redovisas separat.

Analys och slutsats

Siffror i parentes anger vilken punkt som avses under rubriken ”Sammanställning av undersökningar och resultat”.

Kniven med blod (1) som anträffades i utrymmet mellan farstukvist och murstock talar varken för eller emot att den använts vid den aktuella händelsen.

Det droppade och utstrukna blodet på golvet i hallen och i pentryt (3, 4) samt blodstänken på väggen i trapphuset (2) och på insidan av entrédörren (2) ger starkt stöd för att en blödande person har rört sig i lägenheten och i båda trapporna.

Droppat blod mitt i sängen (6) samt kontaktspår (6) vid fotändan med rörelseriktning mot fotändan, droppserien på sovrumsgolvet samt en tilltagande blodvolym utanför sovrummet ger starkt stöd för att någon fått en blödande skada i sängen och sedan rört sig i sovrummet.

De sekretliknande besudlingarna i sängen (7) ger stöd för att sexuell aktivitet förekommit i sängen.

Sammantagen bedömning

Den sammantagna bedömningen är att någon fått en blödande skada i sovrummet och sedan rört sig ner till trappan.

Mattias Folkesson
Inspektör
Kriminaltekniker under upplärning

HEMLIG

Materialförteckning

Gods

Material-märkning	Beslagsnr	Beskrivning	Platsbeskrivning	Tillvarataget av	
5701/24758-22/G002	2022-5000-BG74215-1	Iphone	I sängen under bäddmadrassen i sovrummet (vänster sida när man ligger i sängen)	Tomas Stridsberg	
5701/24758-22/G003	2022-5000-BG74215-5	Pet-flaska NOBE Aloe Vera	Vänstra nattduksbord i sovrummet	Tomas Stridsberg	Skickat till NFC.
5701/24758-22/G004	2022-5000-BG74215-6	Pet-flaska BOB Svartvinbär	Vänstra nattduksbord i sovrummet	Tomas Stridsberg	Skickat till NFC.
5701/24758-22/G005	2022-5000-BG74215-7	Vita boxerkalsonger	På golvet i sovrummet vid sängens fotände	Tomas Stridsberg	
5701/24758-22/G006	2022-5000-BG74215-8	Tröja	På sängen i sovrummet vid vänstra fotänden	Tomas Stridsberg	
5701/24758-22/G007	2022-5000-BG74215-9	Shorts svarta	På golvet i sovrummet vid vänstra fotänden	Tomas Stridsberg	
5701/24758-22/G008	2022-5000-BG74215-10	Trosor	På golvet i sovrummet vid vänstra fotänden i shortsen G007	Tomas Stridsberg	
5701/24758-22/G009	2022-5000-BG74215-11	Kniv med träskaft	På marken, utomhus, mellan murstocken och farstukvisten i anslutning till entrén till trapphuset	Tomas Stridsberg	Skickat till NFC.
5701/24758-22/G010	2022-5000-BG74215-12	Lakan	På sängen i sovrummet	Tomas Stridsberg	Skickat till NFC.
5701/24758-22/G011	2022-5000-BG74215-13	Täcke, blått	På sängen i sovrummet	Tomas Stridsberg	
5701/24758-22/G012	2022-5000-BG74215-14	Diverse sängkläder	Låg på sängen i sovrummet på vänster sida	Tomas Stridsberg	
5701/24758-22/G013	2022-5000-BG75967-2	Burk, Coca-Cola Zero (tom)	På bänk i köket	Tomas Stridsberg	
5701/24758-22/G014	2022-5000-BG75967-3	Vinflaska Casillero del diablo (oöppnad)	På golvet i hallen	Tomas Stridsberg	
5701/24758-22/G015	2022-5000-BG75967-4	Skaft till en dammsugare	Stod lutat mot väggen i hallen	Tomas Stridsberg	

Jämförelseprov

Material-märkning	Förnamn	Efternamn	Personnummer	Misstänkt
5701/24758-22/J001	Ida	Agnas	790715-7122	Ja
5701/24758-22/J002	[redacted]	[redacted]	[redacted]	Nej

HEMLIG

Spår

Material-märkning	Beskrivning	Platsbeskrivning	Säkrat av
5701/24758-22/S003	Topsavtork av blodliknande besudling (märkt 1)	På väggen i trapphuset nere vid entrédörren	Tomas Stridsberg
5701/24758-22/S004	Topsavtork av blodliknande besudling (märkt 2)	På trappen i trapphuset nere vid entrédörren	Tomas Stridsberg
5701/24758-22/S005	Topsavtork av blodliknande besudling (märkt 3)	På trappen i lägenheten	Tomas Stridsberg
5701/24758-22/S006	Topsavtork av blodliknande besudling (märkt 4)	På golvet i sovrummet vid sängens fotände	Tomas Stridsberg
5701/24758-22/S007	Topsavtork	På sidan av kylskåpsdörrens kant.	Mattias Folkesson
5701/24758-22/S008	Topsavtork	På undersidan av kylskåpsdörren.	Mattias Folkesson

HEMLIG

Forensiska sektionen, Torsby
Kriminaltekniker Torsby
Box 1804
701 18 Örebro

Datum
2022-11-16

Diarienummer
K745594-22
5701/24758-22

Protokoll över klädundersökning

Inledande uppgifter

Undersökningen begärd av:	Anna Rune KÅ
Anledning till undersökningen:	Anmälan om försök till mord.
Undersökningsansvarig: Medundersökare:	Inspektör Tomas Stridsberg., kriminaltekniker
Plats och tider för undersökningen:	Kriminaltekniska Torsby 2022-11-16 kl.09.00
Avspärrning och bevakning:	
Övrig information:	Bilder tagna på tröjan är sparade i Filip, filer/bilder inom polisen. I detta protokoll redovisas vissa av dessa bilder, vissa är även beskurna.

HEMLIG

Beskrivning av material

Svart damtröja storlek L, vänsterknäppt.

Bild 1. Tröja G006 beslag 2022-5000-BG74215-8

”Det som vi idag refererar till som damknäppning innebär att knapparna sitter till vänster på plagget och knapphålen till höger…”[1]

[1] https://www.manolo.se/fraga-manolo-herr-och-damknappning/ 2022-11-16

HEMLIG

lakttagelser och undersökningar

På tröjans tyg, vänstra del i skulderbladsområdet, fanns ett hål. Hålets längd är ca 7 mm.

Insidan av tröjan. Skadan i tyget är markerat med en svart pil.

Bild 2. Tröja G006 beslag 2022-5000-BG74215-8. Skadans riktning i tyget (röd pil)

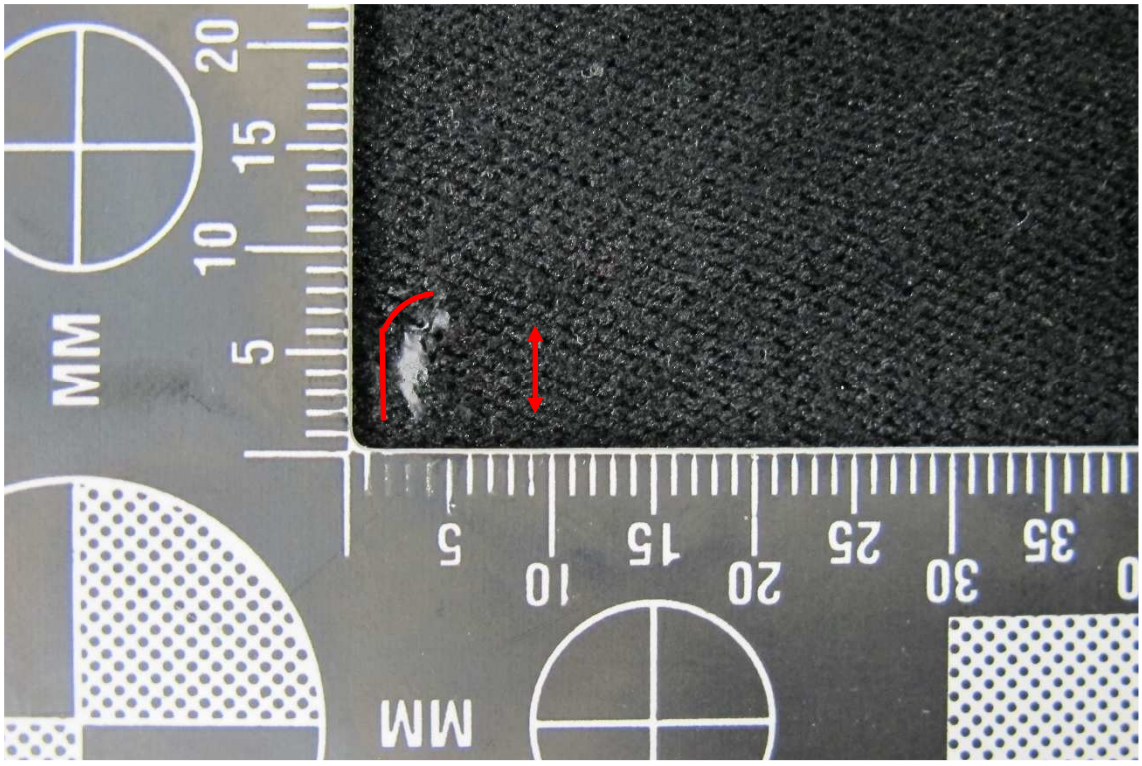

Bild 3. Skadan i tyget är ca 7 mm och den är lite böjd.

HEMLIG

Undersökningsmetoder

- Fotografering

Sammanställning av undersökningar och resultat

Skadan i tyget på tröjan G006 är ca 7 mm och den är lite böjd.

Analys och slutsats

Hur och när skadan har uppstått i tyget på tröjan G006 är oklart. Det talar varken för eller emot att den skulle orsakats av ett vasst föremål.

Materialförteckning

Gods

Material-märkning	Beslagsnr	Beskrivning	Platsbeskrivning	Tillvaratagetav
5701/24758-22/G006	2022-5000-BG74215-8	Tröja	På sängen i sovrummet vid vänstra fotänden	Tomas Stridsberg

Spår

Inga spår förtecknade.

Tomas Stridsberg
Kriminaltekniska Torsby
Region Bergslagen

HEMLIG

Forensiska sektionen, Torsby
Kriminaltekniker Torsby
Box 1804
701 18 Örebro

Datum
2023-01-30

Diarienummer
K745594-22
5701/24758-22

Protokoll över kniv i kökslåda

Inledande uppgifter

Undersökningen begärd av:	Linda Ekman, utredare. Anna Rune kammaråklagare
Anledning till undersökningen:	Anmälan om försök till mord.
Undersökningsansvarig: Medundersökare:	Insp Tomas Stridsberg, kriminaltekniker
Plats och tider för undersökningen:	Undersökningen påbörjades den 30 juni 2022 kl.11.00
Avspärrning och bevakning:	
Övrig information:	Vid den aktuella platsundersökningen 30 juni 2022 så hittades två stycken knivar. En kniv låg på marken, utomhus, mellan murstocken och farstukvisten i anslutning till entrén till trapphuset (beslag 2022-5000-BG74215-11). Denna kniv var besudlad med blod. Den andra kniven som hittades låg i en kökslåda i den aktuella lägenheten, se bilder nedan. Några andra knivar hittades inte.

HEMLIG

Beskrivning av material

Figur 1. Kniv i knivslida som låg i kökslåda

Figur 2. Kniven låg i den 5:e nedersta kökslådan

HEMLIG

Iakttagelser och undersökningar

Figur 3. Knivens blad var lite rostig. På knivseggen fanns damm-partiklar. Det fanns inte några blodbesudlingar på kniven eller på knivslidan.

Undersökningsmetoder

Fotografering och okulär besiktning

Sammanställning av undersökningar och resultat

-

Analys och slutsats

Det fanns damm-partiklar på knivens egg och utifrån denna iakttagelse så bedömdes kniven inte ha använts på ett tag. Det fanns inte heller några blodbesudlingar på den aktuella kniven. Detta ger starkt stöd för att kniven inte har använts som brottsverktyg.

Materialförteckning

Gods

Inga gods förtecknade.

Jämförelseprov

Spår

Inga spår förtecknade.

Tomas Stridsberg
Forensiska sektionen
Region Bergslagen

HEMLIG

Polisen

Elektroniskt underskriven av Ann-Charlotte Bergh 2022-09-13 07:53

Nationellt forensiskt centrum - NFC
Sakkunnigutlåtande (DNA)

Datum	Vårt diarienummer
2022-09-13	2022013017
Ert datum	Er beteckning
2022-07-07	5000-K745594-22

Polismyndigheten
LPO Torsby PO Värmland
Mattias Folkesson
Box 1804
701 18 Örebro

Uppdragsgivare

Polismyndigheten

Allmän information om NFC:s sakkunnigutlåtanden

Återgivande av sakkunnigutlåtande

Vid återgivande av denna redovisning ska detta i normalfallet göras i sin helhet. Om utdrag ur redovisningen återges i annat dokument ska detta följas av en tydlig hänvisning till ursprungsdokumentet.

Standardförfarande och metoder

Standardförfarande och metoder som har använts anges med dokumentbeteckning. Standardförfarande och metoder som ingår i laboratoriets ackreditering enligt ISO/IEC 17025 är markerade med asterisk (*). För förklaring av dokumentbeteckningar hänvisas till laboratoriets hemsida på IntraPolis eller Internet, www.nfc.polisen.se/tjanster. Önskas mer information kontakta ärendeansvarig.

Utlåtandeskala

För information om utlåtandeskalan, se sista sidan.

SWEDAC ACKREDITERING
Ackred. nr 1521
Provning
ISO/IEC 17025

HEMLIG

Polisen

Elektroniskt underskriven av Ann-Charlotte Bergh 2022-09-13 07:53

Nationellt forensiskt centrum - NFC
Sakkunnigutlåtande (DNA)

Datum	Vårt diarienummer
2022-09-13	2022013017
Ert datum	Er beteckning
2022-07-07	5000-K745594-22

Material, metodik och materialhantering

Beteckning	Undersökningsmaterial
2022-5000-BG74215-5	**Pet-flaska NOBE Aloe Vera** **Vänstra nattduksbord i sovrummet** Beslagsnr: 2022-5000-BG74215-5 Uppdragsgivarens beteckning: 5701/24758-22/G003 Forums materialnr: 202201301701 Materialhantering: Materialet återgår separat Metodik: 852*, 666*, 1388*, 869*, 744*, 727*, 1828*, 736*
2022-5000-BG74215-6	**Pet-flaska BOB Svartvinbär** **Vänstra nattduksbord i sovrummet** Beslagsnr: 2022-5000-BG74215-6 Uppdragsgivarens beteckning: 5701/24758-22/G004 Forums materialnr: 202201301702 Materialhantering: Materialet återgår separat Metodik: 852*, 666*, 1388*, 869*, 744*, 727*, 1828*, 736*
2022-5000-BG74215-11	**Kniv med träskaft (Frost Skid-kniv)** **På marken, utomhus, mellan murstocken och farstukvisten i anslutning till entrén till trapphuset** Beslagsnr: 2022-5000-BG74215-11 Uppdragsgivarens beteckning: 5701/24758-22/G009 Forums materialnr: 202201301703 Materialhantering: Materialet återgår separat Metodik: 852*, 666*, 1388*, 869*, 744*, 727*, 1828*, 736*
2022-5000-BG74215-12	**Lakan** **På sängen i sovrummet** Beslagsnr: 2022-5000-BG74215-12 Uppdragsgivarens beteckning: 5701/24758-22/G010 Forums materialnr: 202201301704 Materialhantering: Materialet återgår separat Metodik: 852*, 666*, 1388*, 869*, 744*, 727*, 1828*, 736*
2022-5000-BG75967-2	**Burk, Coca-Cola Zero (tom)** **På bänk i köket** Beslagsnr: 2022-5000-BG75967-2 Uppdragsgivarens beteckning: 5701/24758-22/G013 Forums materialnr: 202201301705 Materialhantering: Materialet återgår separat Metodik: Ej undersökt

Polismyndigheten
Nationellt forensiskt centrum - NFC
581 94 Linköping • Tel 010-562 80 20 vxl • Fax 013-14 57 15
E-post registrator.nfc@polisen.se • www.nfc.polisen.se

SWEDAC ACKREDITERING
Ackred. nr 1521
Provning
ISO/IEC 17025

Polisen

Elektroniskt underskriven av Ann-Charlotte Bergh 2022-09-13 07:53

Nationellt forensiskt centrum - NFC
Sakkunnigutlåtande (DNA)

Datum	Vårt diarienummer
2022-09-13	2022013017
Ert datum	Er beteckning
2022-07-07	5000-K745594-22

2022-5000-BG75967-3	**Vinflaska Casillero del diablo (oöppnad)** **På golvet i hallen** Beslagsnr: 2022-5000-BG75967-3 Uppdragsgivarens beteckning: 5701/24758-22/G014 Forums materialnr: 202201301706 Materialhantering: Materialet återgår separat Metodik: Ej undersökt

Beteckning /Provid	Jämförelsematerial
DNA-AG-113587	Angivet namn: Ida Agnas Personnummer: 790715-7122 Provtyp: Salivprov på FTA-kort Uppgifter i Utrednings-/DNA-registret: Ida Agnas, 19790715-7122 Uppdragsgivarens beteckning: DNA-AG-113587 Forums materialnr: 202231729301 Materialhantering: Materialet är kastat Metodik: 870*, 869*, 765*, 1828*, 736* Personprovskostnad: Se undersökningsrelaterad information
DNA-AG-223926	Angivet namn: [redacted] Personnummer: [redacted] Provtyp: Salivprov på FTA-kort Uppdragsgivarens beteckning: DNA-AG-223926 Forums materialnr: 202231773901 Materialhantering: Materialet är kastat Metodik: 870*, 869*, 765*, 1828*, 736*

Ändamål

Ändamålet är att undersöka om det på ovanstående undersökningsmaterial förekommer biologiska spår som avseende DNA kommer från någon av de under jämförelsematerial nämnda personerna eller annan person.

Undersökning av materialen 2022-5000-BG75967-[2-3] har återkallats av uppdragsgivaren.

Ytterligare material har inkommit i ärendet men har återkallats av uppdragsgivaren. Materialet återgår separat.

Polismyndigheten
Nationellt forensiskt centrum - NFC
581 94 Linköping • Tel 010-562 80 20 vxl • Fax 013-14 57 15
E-post registrator.nfc@polisen.se • www.nfc.polisen.se

SWEDAC ACKREDITERING
Ackred. nr 1521
Provning
ISO/IEC 17025

HEMLIG

Polisen

Elektroniskt underskriven av Ann-Charlotte Bergh 2022-09-13 07:53

Nationellt forensiskt centrum - NFC
Sakkunnigutlåtande (DNA)

Datum	Vårt diarienummer
2022-09-13	2022013017
Ert datum	Er beteckning
2022-07-07	5000-K745594-22

Undersökningsrelaterad information

DNA
För information om undersökning av biologiska spår och DNA, se bilaga sist i utlåtandet.

Eventuella DNA-prov arkiveras vid laboratoriet i minst 30 år. Arkiveringstiden är kopplad till brottskategori.

Personprovskostnad
Analyskostnad för personprov, se jämförelsematerial ovan, är 950 SEK/prov (se RB 31:1).

Undersökning och slutsats

2022-5000-BG74215-5	Pet-flaska NOBE Aloe Vera. Vänstra nattduksbord i sovrummet *Forums materialnr: 202201301701*
DNA	I ett undersökt område (drickmynning) påvisades DNA. Resultaten talar extremt starkt för att DNA:t kommer från [redacted] (*Grad +4*), om man bortser från möjligheten att det kommer från en nära släkting.

2022-5000-BG74215-6	Pet-flaska BOB Svartvinbär. Vänstra nattduksbord i sovrummet *Forums materialnr: 202201301702*
DNA	I ett undersökt område (drickmynning) påvisades DNA. Resultaten talar extremt starkt för att DNA:t kommer från [redacted] (*Grad +4*), om man bortser från möjligheten att det kommer från en nära släkting.

2022-5000-BG74215-11	Kniv med träskaft (Frost Skid-kniv). På marken, utomhus, mellan murstocken och farstukvisten i anslutning till entrén till trapphuset *Forums materialnr: 202201301703*
DNA	I en undersökt besudling (på knivbladets egg) påvisades blod. Resultaten talar extremt starkt för att blodet/DNA:t kommer från [redacted] (*Grad +4*), om man bortser från möjligheten att det kommer från en nära släkting. I en undersökt besudling (på knivskaftet) påvisades blod. Analysen visar en blandning av DNA från minst två personer. Blandningen utgörs av en huvuddel samt av en mindre del som kan jämföras mot person. Resultaten talar extremt starkt för att huvuddelen av DNA:t kommer från [redacted] (*Grad +4*), om man bortser från möjligheten att det kommer från en nära släkting. Resultaten talar extremt starkt för att den mindre delen av DNA:t kommer från Ida Agnas (*Grad +4*), om man bortser från möjligheten att det kommer från en nära släkting.

Polismyndigheten
Nationellt forensiskt centrum - NFC
581 94 Linköping • Tel 010-562 80 20 vxl • Fax 013-14 57 15
E-post registrator.nfc@polisen.se • www.nfc.polisen.se

SWEDAC ACKREDITERING
Ackred. nr 1521
Provning
ISO/IEC 17025

HEMLIG

Polisen

Elektroniskt underskriven av Ann-Charlotte Bergh 2022-09-13 07:53

Nationellt forensiskt centrum - NFC
Sakkunnigutlåtande
(DNA)

Datum	Vårt diarienummer
2022-09-13	2022013017
Ert datum	Er beteckning
2022-07-07	5000-K745594-22

	I ett undersökt område (på skaftet) påvisades DNA. Analysen visar en blandning av DNA från minst två personer. Blandningen utgörs av en huvuddel samt av en mindre del som kan jämföras mot person. Resultaten talar extremt starkt för att huvuddelen av DNA:t kommer från Ida Agnas (*Grad +4*), om man bortser från möjligheten att det kommer från en nära släkting. Resultaten talar extremt starkt för att den mindre delen av DNA:t kommer från [redacted] (*Grad +4*), om man bortser från möjligheten att det kommer från en nära släkting. I ytterligare ett undersökt område (på skaftet) påvisades DNA. Analysen visar en blandning av DNA från minst två personer. Resultaten talar extremt starkt för att del av DNA:t kommer från Ida Agnas (*Grad +4*), om man bortser från möjligheten att det kommer från en nära släkting. Resultaten talar extremt starkt för att del av DNA:t kommer från [redacted] (*Grad +4*), om man bortser från möjligheten att det kommer från en nära släkting.

2022-5000-BG74215-12	Lakan. På sängen i sovrummet *Forums materialnr: 202201301704*
DNA	I fyra undersökta besudlingar påvisades blod. Resultaten talar extremt starkt för att blodet/DNA:t för samtliga besudlingar kommer från [redacted] (*Grad +4*), om man bortser från möjligheten att det kommer från en nära släkting. I en undersökt besudling påvisades DNA. Resultaten talar extremt starkt för att DNA:t kommer från Ida Agnas (*Grad +4*), om man bortser från möjligheten att det kommer från en nära släkting.

Handläggning

Undersökning	Handläggare
DNA	forensikern Ann-Charlotte Bergh (ansvarig handläggare) forensikern Henric Bergman

Frågor riktas i första hand till forensikern Ann-Charlotte Bergh (ärendeansvarig), direkttelefon 010-562 89 17. Eventuell kallelse till rättegång ställs till den ansvarige handläggaren för berörd undersökningstyp.

Ann-Charlotte Bergh
Forensiker

Polismyndigheten
Nationellt forensiskt centrum - NFC
581 94 Linköping • Tel 010-562 80 20 vxl • Fax 013-14 57 15
E-post registrator.nfc@polisen.se • www.nfc.polisen.se

SWEDAC ACKREDITERING
Ackred. nr 1521
Provning
ISO/IEC 17025

HEMLIG

Polisen

Elektroniskt underskriven av Ann-Charlotte Bergh 2022-09-13 07:53

Nationellt forensiskt centrum - NFC
Sakkunnigutlåtande (DNA)

Datum	Vårt diarienummer
2022-09-13	2022013017
Ert datum	Er beteckning
2022-07-07	5000-K745594-22

Utlåtandeskala

Skalan är utarbetad för NFC:s resultatvärdering. Vid resultatvärdering bedöms storleken hos *resultatvärdet*, det vill säga hur mycket resultaten av undersökningen talar för eller emot huvudhypotesen. Storleksordningen hos resultatvärdet avgör skalsteget. Nedan visas skalstegen med tillhörande intervall av resultatvärden (V). Om en av hypoteserna kan uteslutas används inte skalstegen och slutsatsen blir då ett fastställande av faktum. Se även www.nfc.polisen.se.

Skalsteg	Verbalt uttryck	Förklaring	Resultatvärde (V)
Grad +4	Resultaten talar extremt starkt för att ...	Det bedöms vara minst 1 000 000 gånger mer sannolikt att få dessa resultat om huvudhypotesen är sann än om den alternativa hypotesen är sann.	$1\,000\,000 \leq V$
Grad +3	Resultaten talar starkt för att ...	Det bedöms vara minst 6000 gånger mer sannolikt att få dessa resultat om huvudhypotesen är sann än om den alternativa hypotesen är sann.	$6\,000 \leq V < 1\,000\,000$
Grad +2	Resultaten talar för att ...	Det bedöms vara minst 100 gånger mer sannolikt att få dessa resultat om huvudhypotesen är sann än om den alternativa hypotesen är sann.	$100 \leq V < 6\,000$
Grad +1	Resultaten talar i någon mån för att ...	Det bedöms vara minst 6 gånger mer sannolikt att få dessa resultat om huvudhypotesen är sann än om den alternativa hypotesen är sann.	$6 \leq V < 100$
Grad 0	Resultaten talar varken för eller emot att ...	Det bedöms vara ungefär lika sannolikt att få de erhållna resultaten om huvudhypotesen är sann som om den alternativa hypotesen är sann.	$\frac{1}{6} < V < 6$
Grad -1	Resultaten talar i någon mån för att ... inte ...	Det bedöms vara minst 6 gånger mer sannolikt att få dessa resultat om den alternativa hypotesen är sann än om huvudhypotesen är sann.	$\frac{1}{100} < V \leq \frac{1}{6}$
Grad -2	Resultaten talar för att ... inte ...	Det bedöms vara minst 100 gånger mer sannolikt att få dessa resultat om den alternativa hypotesen är sann än om huvudhypotesen är sann.	$\frac{1}{6\,000} < V \leq \frac{1}{100}$
Grad -3	Resultaten talar starkt för att ... inte ...	Det bedöms vara minst 6000 gånger mer sannolikt att få dessa resultat om den alternativa hypotesen är sann än om huvudhypotesen är sann.	$\frac{1}{1\,000\,000} < V \leq \frac{1}{6\,000}$
Grad -4	Resultaten talar extremt starkt för att ... inte ...	Det bedöms vara minst 1 000 000 gånger mer sannolikt att få dessa resultat om den alternativa hypotesen är sann än om huvudhypotesen är sann.	$V \leq \frac{1}{1\,000\,000}$

Polismyndigheten
Nationellt forensiskt centrum - NFC
581 94 Linköping • Tel 010-562 80 20 vxl • Fax 013-14 57 15
E-post registrator.nfc@polisen.se • www.nfc.polisen.se

SWEDAC ACKREDITERING
Ackred. nr 1521
Provning
ISO/IEC 17025

HEMLIG

Polisen

Elektroniskt underskriven av Ann-Charlotte Bergh 2022-09-13 07:53

Nationellt forensiskt centrum - NFC
Sakkunnigutlåtande (DNA)

Datum	Vårt diarienummer
2022-09-13	2022013017
Ert datum	Er beteckning
2022-07-07	5000-K745594-22

Bilaga till sakkunnigutlåtanden med undersökningar av biologiska spår och dna

I tabellen återges exempel med förklaring på vanliga standardfraser som används av Nationellt forensiskt centrum (NFC) vid redovisning av genomförda undersökningar av biologiska spår och dna.

Vid behov av att diskutera genomförda undersökningar och erhållna resultat kontakta ansvarig handläggare i ärendet.

Använd fras	Förklaring
… reagerade så som för blod …	Vid ett test har spåret reagerat så som för blod.
… blod påvisades …	Spåret är blodliknande, har reagerat så som för blod med ett test och ett dna-resultat har erhållits.
… spermier påvisades …	Spermier har påvisats vid mikroskopisk granskning av ett delprov av spåret men manligt dna har inte påvisats.
… sperma påvisades …	Spermier har påvisats vid mikroskopisk granskning av ett delprov av spåret och manligt dna har påvisats.
… dna påvisades …	Dna har påvisats men bakomliggande spårtyp har inte fastställts. Används exempelvis när områden spårsäkrats för analys, så som för ”*brukarDNA*” eller ”*touchDNA*”.
… kunde blod/sperma inte påvisas …	Spårtypen ifråga har inte kunnat påvisas på det undersökta materialet.
Något detekterbart dna kunde inte påvisas	Vid kvantifiering (mängdbestämning) av provet kunde dna inte påvisas (<0,001 ng/µL).
Dna i tillräcklig mängd kunde inte påvisas	Vid kvantifiering (mängdbestämning) påvisades dna i provet, men fortsatt analys har inte utförts på grund av att mängden dna (0,001-0,0099 ng/µL) är låg för en standard-analys.
Dna påvisades. Resultatet kunde på grund av komplexitet (+ ev. förtydligande ord) inte utvärderas	Standardanalys utförd. Resultatet kan utgöras av en komplicerad blandbild med flera personer, vara ett svagt resultat med avsaknad av information, eller en kombination av de två. Nedbrytningsgrad på dna eller närvaro av föroreningar s.k. analyshämmare kan inverka på resultatet.
Den mindre delen av dna:t kunde inte utvärderas	Används när resultatet utgörs av en blandbild med olika proportioner på de bidragande inslagen och den mindre delen inte kunde utvärderas och användas på grund av komplexitet.

Polismyndigheten
Nationellt forensiskt centrum - NFC
581 94 Linköping • Tel 010-562 80 20 vxl • Fax 013-14 57 15
E-post registrator.nfc@polisen.se • www.nfc.polisen.se

SWEDAC ACKREDITERING
Ackred. nr 1521
Provning
ISO/IEC 17025

HEMLIG

Polisen

Elektroniskt underskriven av Ann-Charlotte Bergh 2022-09-13 07:53

Nationellt forensiskt centrum - NFC
Sakkunnigutlåtande (DNA)

Datum	Vårt diarienummer
2022-09-13	2022013017
Ert datum	Er beteckning
2022-07-07	5000-K745594-22

En undersökning inleds med att **eftersöka och säkra biologiska spår** och om möjligt fastställa spårtyp. Spår som eftersöks är exempelvis besudlingar av blod, sperma eller sekret (saliv eller vaginalsekret) men också spår av t.ex. celler/cellrester som inte utgör direkta besudlingar. Spår kan sökas med blotta ögat eller med stöd av ljuskällor och instrument men också på kemisk väg. Biokemiska tester och mikroskopisk granskning används för att bedöma spårtyp. En stor mängd spår säkras trots avsaknad av regelrätta besudlingar. När det gäller spår som inte kan synliggöras går det inte att i förväg avgöra var det sitter eller om det överhuvudtaget förekommer något spår eller dna på den aktuella ytan. Många av dessa spårsäkringar innehåller mycket lite eller inget dna och möjligheten att få användbara resultat är låga. När dna i dessa fall påvisas kan bakomliggande spårtyp inte klargöras.

En bedömning av ett spår, ibland i kombination med resultat från dna-analys, leder till följande slutsatser: *”... blod/sperma påvisades*” eller ”*... kunde blod/sperma inte påvisas*”. När spårtyp inte har fastställts används ”*… påvisades dna …*”. Slutsatsen ”*kunde inte påvisas*” utesluter inte att det kan finnas spår/dna på ett material. Tidsförlopp, mängden spår och deras synlighet, underlagets beskaffenhet och graden av föroreningar (t.ex. smuts) är faktorer som påverkar resultatet. På material där många besudlingar/spår iakttas görs ofta ett urval till fortsatt undersökning. Urvalet baseras på erfarenhet samt på den information som uppdragsgivaren lämnat i ärendet.

Efter spårsäkringen utförs **extraktion**, då dna utvinns ur spåret. Vald metod beror på spårets egenskaper och på det bakgrundsmaterial där det sitter. Nästa steg, **kvantifieringen**, undersöker mängden dna i provet. Innehåller provet inget eller för lite dna för en standardanalys avslutas analysen (gränsen/gränsvärdet är satt till 0,01 ng/µL). Om ett undersökt spår inte uppvisar något dna eller att mängden dna är låg för en standardanalys används fraser motsvarande: ”*Något detekterbart dna kunde inte påvisas*” eller *”Dna i tillräcklig mängd kunde inte påvisas”*. Innehåller provet mycket dna så kan det behöva spädas före fortsatt analys. Nästa steg är **kopiering** med s.k. PCR-teknik där utvalda områden i dna:t kopieras och dna-profilen tas fram. Tekniken möjliggör undersökning av små mängder dna.

Dna finns i de flesta av våra celler. Det dna som analyseras är likadant i hela kroppen och ändrar sig inte över tiden. Sperma eller blod som påträffats på en brottsplats kan därför jämföras med dna-resultatet för ett salivprov från en person tillvarataget långt senare. Vid dna-analysen undersöks en ytterst liten del av arvsmassan som innehåller tillräckligt med information för att kunna leda till starka slutsatser. De områden i arvsmassan som undersöks kallas STR-markörer. De uppvisar variation mellan olika individer. Analysresultatet för de undersökta STR-markörerna åskådliggörs som en sifferserie kallad dna-profil. Markörerna som analyseras innehåller ingen information om en individs egenskaper, men en markör analyseras som visar på biologiskt kön.

Polismyndigheten
Nationellt forensiskt centrum - NFC
581 94 Linköping • Tel 010-562 80 20 vxl • Fax 013-14 57 15
E-post registrator.nfc@polisen.se • www.nfc.polisen.se

SWEDAC ACKREDITERING
Ackred. nr 1521
Provning
ISO/IEC 17025

Polisen

Elektroniskt underskriven av Ann-Charlotte Bergh 2022-09-13 07:53

Nationellt forensiskt centrum - NFC
Sakkunnigutlåtande (DNA)

Datum	Vårt diarienummer
2022-09-13	2022013017
Ert datum	Er beteckning
2022-07-07	5000-K745594-22

De erhållna dna-profilerna jämförs vanligtvis mot personer aktuella i utredningen eller registreras i spårregistret. **Följande hypoteser används** vid värderingen av dna-resultaten vid jämförelse mot person;

Huvudhypotes: Spåret/dna:t kommer från den aktuella personen.
Alternativ hypotes: Spåret/dna:t kommer från någon annan person (som inte är nära släkt med den aktuella personen).
Om huvudhypotesen är sann är det förväntat att resultaten ska överensstämma. Sannolikheten för att erhålla ett överensstämmande resultat om den alternativa hypotesen (dna:t kommer från en annan person) är sann, varierar beroende på resultatet. Det är beräkningen av hur sannolikt det är att erhålla resultatet om dna:t kommer från en annan person som styr vilken slutsatsgrad som slutligen redovisas. Dna-resultatet i en undersökt STR-markör kan vara vanligt förekommande, men genom att analysera flera områden ger det sammantagna resultatet en mycket liten risk för slumpmässig överensstämmelse. Vid överensstämmelse utförs en beräkning av resultatvärdet som visar hur (o)vanligt dna-resultatet är i svensk majoritetsbefolkning [1]. Beräkningen avser två obesläktade personer. Överensstämmelse mellan ett fullständigt dna-resultat från en person (NN) och ett fullständigt dna-resultat från ett spår med dna från en person ger alltid slutsatsen ”Grad +4”: *Resultaten talar extremt starkt för att dna:t kommer från NN (Grad +4), om man bortser från möjligheten att det kommer från en nära släkting* [2]. Mängden och kvaliteten på dna:t samt provets beskaffenhet kan medföra att ett ofullständigt dna-resultat erhålls, vilket kan leda till lägre slutsatsgrader eller att resultatet inte kan användas för jämförelse.

Ett spår kan innehålla dna från flera personer, **en blandbild**. Detta medför fler möjligheter att förklara resultatet och därmed ökar andelen personer som har en dna-profil som av en slump skulle kunna överensstämma med analysresultatet. Vid utvärdering av ett blandbildsresultat tas hänsyn till bland annat resultatets kvalitet, hur många personer som kan ha bidragit till resultatet, mängden dna i provet, ingående varianter i STR-markörerna och i vilken proportion de förekommer.

Vid utvärdering av dna-resultat används expertsystemet DNAxs[3]. I expertsystemet finns en beräkningsmodul som grundar sig på en internationellt vedertagen beräkningsmodell kallad ”probabilistic genotyping”. Utvärdering med stöd av DNAxs har potential att hantera resultat med upp till fyra personer som bidragare och där resultatet uppvisar s.k. stokastisk variation, såsom att inte hela dna-profilen framträder på grund av liten mängd dna. För att ett resultat ska kunna utvärderas med DNAxs behöver dna-provet analyseras minst två gånger. Undantaget är om det dna som påvisas kommer från en person då det räcker med en analys.
Utvärdering av dna-resultat med DNAxs sker i flera steg. Först görs en bedömning om dna-resultatet är användbart. Det görs också en bedömning av antalet bidragande personer i dna-resultatet. För dna-resultat som bedömts användbart för jämförelse görs en inledande jämförelse mot person/er i ärendet. Beroende på antalet bidragande personer i dna-resultatet samt hur väl spårets dna-resultat och personens dna-profil stämmer överens avgörs det om någon beräkning av resultatvärde mot person (eller ett annat dna-spår) ska utföras. Därefter sker en beräkning av resultatvärdet. Hur stor skillnad som tillåts mellan dna-resultatet och person för beräkning av resultatvärde styrs av validerade tröskelvärden. Dessa tröskelvärden är beroende av antalet personer i dna-resultatet. I de fall personers dna-profiler eller andra spår vid jämförelse inte uppfyller tröskelvärdet så utförs ingen beräkning av resultatvärde. Stegen i NFC:s utlåtandeskala för Grad -2, Grad-1, Grad+1 och Grad +2

[1] Swedish population data and concordance for the kits PowerPlex ESX 16 System, PowerPlex ESI 16 System, AmpFlSTR NGM™, AmpFlSTR SGM Plus™ and Investigator ESSplex. L. Albinsson, et al. Forensic Science International: Genetics 2011; 5: e89-92.
[2] För mer detaljerad information om NFC:s utlåtandeskala se http://www.nfc.polisen.se/Utlatandeskala.
[3] Det finns ett separat Faktablad kring utvärdering av dna-resultat med DNAxs.

Polismyndigheten
Nationellt forensiskt centrum - NFC
581 94 Linköping • Tel 010-562 80 20 vxl • Fax 013-14 57 15
E-post registrator.nfc@polisen.se • www.nfc.polisen.se

SWEDAC ACKREDITERING
Ackred. nr 1521
Provning
ISO/IEC 17025

Polisen

Elektroniskt underskriven av Ann-Charlotte Bergh 2022-09-13 07:53

Nationellt forensiskt centrum - NFC
Sakkunnigutlåtande (DNA)

Datum	Vårt diarienummer
2022-09-13	2022013017
Ert datum	Er beteckning
2022-07-07	5000-K745594-22

motsvarar resultatvärden som i dna-sammanhang kan betraktas som låga eller relativt sett låga. Vid utvärderingen av komplexa analysresultat med ett kraftfullt beräkningsverktyg som DNAxs så anses inte resultatvärden i de ovan nämnda intervallen vara tillräckligt robusta, varför dessa sammantaget redovisas som Grad 0.

Även om sannolikheten är mycket liten, så är den större **för närbesläktade personer** att visa överensstämmande dna-profiler, än för obesläktade personer [4]. Sannolikheten för överensstämmelse är störst mellan helsyskon av samma kön och som mest i storleksordningen 1 på 200 000 (men ofta lägre) vid fullständiga dna-profiler. I NFC:s ärendeverksamhet har enbart enäggstvillingar visats ha överensstämmande dna-profiler. Sannolikheten för slumpmässig överensstämmelse är betydligt lägre för övriga, mer avlägsna släktskapsrelationer. Sannolikheten ökar dock om resultatet utgörs av en ofullständig dna-profil eller av en blandbild. Råder oklarheter i utredningen kan personprov från relevanta släktingar inhämtas, om inte dna-profilerna redan finns tillgängliga via dna-registret. Om en direkt jämförelse inte är möjlig kan på begäran sannolikheten för slumpmässig överensstämmelse mellan släktingar beräknas.

Vid all material- och spårhantering behöver risken för **kontaminering** minimeras. Effekterna av kontaminering ökar med att en allt mindre mängd spår/dna hanteras Vid all hantering eller kontakt med spår eller föremål som eventuellt ska dna-undersökas finns risk för kontamination. För att minimera riskerna att kontaminera med sitt eget dna eller från andra hanterade föremål ska som minimum munskydd och engångshandskar alltid användas. Engångshandskar behöver bytas ofta och utrustning rengöras (kameror, linjaler o.s.v.). Detta gäller för såväl arbete på brottsplats som vid laboratorium fram till avslutad hantering av ett undersökningsmaterial. Vilka personer som hanterat material och spår bör finnas dokumenterat. I syfte att påvisa kontaminationer och kunna avfärda dem som sådana för att inte vilseleda förundersökningen finns en lagstadgad elimineringsdatabas (EDB), med dna-profiler främst från personer som regelbundet hanterar undersökningsmaterial, t.ex. kriminaltekniker och personal vid NFC. I vissa fall behövs salivprov från andra personer som inte förekommer i EDB för att kunna utesluta dem mot erhållna resultat. Korrekt använd skyddsutrustning är central eftersom en kontamination kan förstöra ett dna-spår (det räcker inte med att ha tillgång till dna-profilen från den kontaminerande personen).

[4] Det finns ett separat Faktablad kring DNA-resultat och nära släktskap.

HEMLIG

Polisen

Elektroniskt underskriven av Kristina Hallqvist 2022-10-05 12:41

Nationellt forensiskt centrum (NFC)

Redovisning

Sakkunnigutlåtande

NFC:s ref. nr.	Uppdragsgivarens ref. nr.
2022013017	5000-K745594-22

Fingeravtrycksframkallning

Inledande uppgifter

Uppdragsgivare (myndighet/motsvarande)	Uppdragsgivare (namn och kontaktinformation)	
Polismyndigheten	Mattias Folkesson, LPO Torsby PO Värmland	
Utförare	Telefon (NFC:s frontdesk)	NFC:s ärende upprättat
Nationellt forensiskt centrum (NFC)	010-562 80 20	2022-07-08

Ändamål

Ändamålet var att undersöka om det på materialen förekommer fingeravtryck som bedöms vara användbara för jämförelse.

Materialförteckning, resultat och fortsatt hantering

Beteckning i utlåtandet Uppdragsgivarens beteckning Beslags-/Spårmaterialnummer NFC:s materialnummer	**Undersökningsmaterial** Platsbeskrivning
2022-5000-BG74215-11 5701/24758-22/G009 2022-5000-BG74215-11 202201301703	**Kniv med träskaft (Frost Skid-kniv)** På marken, utomhus, mellan murstocken och farstukvisten i anslutning till entrén till trapphuset

Beskrivning av materialet

-

Resultat

Inga fingeravtryck säkrades på materialet.

Materialhantering

Materialet återgår separat

2022-5000-BG74215-5 5701/24758-22/G003 2022-5000-BG74215-5 202201301701	**Pet-flaska NOBE Aloe Vera** Vänstra nattduksbord i sovrummet

Beskrivning av materialet

-

Resultat

Fingeravtrycksundersökningen är återkallad av uppdragsgivaren Linda Ekman 2022-09-15

Materialhantering

Materialet återgår separat.

Utlåtandet ska i normalfallet återges i sin helhet.
Vid citering ur utlåtandet i ett annat dokument ska det finnas en tydlig hänvisning till ursprungsdokumentet.

SWEDAC ACKREDITERING
Ackred. nr 1521
Provning
ISO/IEC 17025

Polisen

Elektroniskt underskriven av Kristina Hallqvist 2022-10-05 12:41

Nationellt forensiskt centrum (NFC)

Redovisning

Sakkunnigutlåtande

NFC:s ref. nr.	Uppdragsgivarens ref. nr.
2022013017	5000-K745594-22

2022-5000-BG74215-6 5701/24758-22/G004 2022-5000-BG74215-6 202201301702	**Pet-flaska BOB Svartvinbär** Vänstra nattduksbord i sovrummet

Beskrivning av materialet

-

Resultat

Fingeravtrycksundersökningen är återkallad av uppdragsgivaren Linda Ekman 2022-09-15

Materialhantering

Materialet återgår separat

2022-5000-BG75967-2 5701/24758-22/G013 2022-5000-BG75967-2 202201301705	**Burk, Coca-Cola Zero (tom)** På bänk i köket

Beskrivning av materialet

-

Resultat

Fingeravtrycksundersökningen är återkallad av åklagare Anna Rune 2022-07-15

Materialhantering

Materialet återgår

2022-5000-BG75967-3 5701/24758-22/G014 2022-5000-BG75967-3 202201301706	**Vinflaska Casillero del diablo (oöppnad)** På golvet i hallen

Beskrivning av materialet

-

Resultat

Fingeravtrycksundersökningen är återkallad av åklagare Anna Rune 2022-07-15

Materialhantering

Materialet återgår

Utlåtandet ska i normalfallet återges i sin helhet.
Vid citering ur utlåtandet i ett annat dokument ska det finnas en tydlig hänvisning till ursprungsdokumentet.

SWEDAC ACKREDITERING
Ackred. nr 1521
Provning
ISO/IEC 17025

HEMLIG

Polisen

Elektroniskt underskriven av Kristina Hallqvist 2022-10-05 12:41

Nationellt forensiskt centrum (NFC)

Redovisning

Sakkunnigutlåtande

NFC:s ref. nr.	Uppdragsgivarens ref. nr.
2022013017	5000-K745594-22

Metodik

Följande metodik har använts vid undersökningen: 1252*, 1238*, 1240*, 1232*, 1242*, 1237*

Metodik markerad med asterisk (*) är ackrediterad enligt ISO 17025. För mer information, se polisen.se/forensiskametoder

Handläggning

Handläggare, Fingeravtrycksframkallning	Driftställe	För kontakt
forensikern Kristina Hallqvist (ansvarig handläggare)	Nationellt NFC (Linköping)	010-562 82 19
Ärendeansvarig		För kontakt
forensikern Ann-Charlotte Bergh		010-56 289 17

Frågor om undersökningen samt eventuell kallelse till rättegång riktas till ansvarig handläggare, se ovan. Övergripande frågor i ärendet riktas till ärendeansvarig.

Utlåtandet ska i normalfallet återges i sin helhet.
Vid citering ur utlåtandet i ett annat dokument ska det finnas en tydlig hänvisning till ursprungsdokumentet.

SWEDAC ACKREDITERING
Ackred. nr 1521
Provning
ISO/IEC 17025

HEMLIG

Polisen

Elektroniskt underskriven av Ann-Charlotte Bergh 2022-11-17 10:17

Nationellt forensiskt centrum - NFC
Sakkunnigutlåtande
(Komplettering)

Datum	Vårt diarienummer
2022-11-17	2022013017
Ert datum	Er beteckning
2022-07-07	5000-K745594-22

Polismyndigheten
LPO Torsby PO Värmland
Mattias Folkesson
Box 1804
701 18 Örebro

Uppdragsgivare

Polismyndigheten

Allmän information om NFC:s sakkunnigutlåtanden

Återgivande av sakkunnigutlåtande

Vid återgivande av denna redovisning ska detta i normalfallet göras i sin helhet. Om utdrag ur redovisningen återges i annat dokument ska detta följas av en tydlig hänvisning till ursprungsdokumentet.

Standardförfarande och metoder

Standardförfarande och metoder som har använts anges med dokumentbeteckning. Standardförfarande och metoder som ingår i laboratoriets ackreditering enligt ISO/IEC 17025 är markerade med asterisk (*). För förklaring av dokumentbeteckningar hänvisas till laboratoriets hemsida på IntraPolis eller Internet, www.nfc.polisen.se/tjanster. Önskas mer information kontakta ärendeansvarig.

Utlåtandeskala

För information om utlåtandeskalan, se sista sidan.

Polismyndigheten
Nationellt forensiskt centrum - NFC
581 94 Linköping • Tel 010-562 80 20 vxl • Fax 013-14 57 15
E-post registrator.nfc@polisen.se

SWEDAC ACKREDITERING
Ackred. nr 1521
Provning
ISO/IEC 17025

HEMLIG

Polisen

Elektroniskt underskriven av Ann-Charlotte Bergh 2022-11-17 10:17

Nationellt forensiskt centrum - NFC
Sakkunnigutlåtande
(Komplettering)

Datum	Vårt diarienummer
2022-11-17	2022013017
Ert datum	Er beteckning
2022-07-07	5000-K745594-22

Material, metodik och materialhantering

Beteckning	Undersökningsmaterial
2022-5000-BG74215-11	**Kniv med träskaft (Frost Skid-kniv)** **På marken, utomhus, mellan murstocken och farstukvisten i anslutning till entrén till trapphuset** Beslagsnr: 2022-5000-BG74215-11 Uppdragsgivarens beteckning: 5701/24758-22/G009 Forums materialnr: 202201301703

Beteckning /Provid	Jämförelsematerial
DNA-AG-113587	Angivet namn: Ida Agnas Personnummer: 790715-7122 Provtyp: Salivprov på FTA-kort Uppgifter i Utrednings-/DNA-registret: Ida Agnas, 19790715-7122 Uppdragsgivarens beteckning: DNA-AG-113587 Forums materialnr: 202231729301 Materialhantering: Materialet är kastat Metodik: 870*, 869*, 765*, 1828*, 736* Personprovskostnad: Se undersökningsrelaterad information
DNA-AG-223926	Angivet namn: [redacted] Personnummer: [redacted] Provtyp: Salivprov på FTA-kort Uppdragsgivarens beteckning: DNA-AG-223926 Forums materialnr: 202231773901 Materialhantering: Materialet är kastat Metodik: 870*, 869*, 765*, 1828*, 736*

Ändamål

Ändamålet är att förtydliga med bild vart på kniven 2022-5000-BG74215-11 de olika spåren har säkrats.

Undersökningsrelaterad information

DNA

För information om undersökning av biologiska spår och DNA, se bilaga sist i utlåtandet.

Eventuella DNA-prov arkiveras vid laboratoriet i minst 30 år. Arkiveringstiden är kopplad till brottskategori.

Personprovskostnad

Analyskostnad för personprov, se jämförelsematerial ovan, är 950 SEK/prov (se RB 31:1).

Polismyndigheten
Nationellt forensiskt centrum - NFC
581 94 Linköping • Tel 010-562 80 20 vxl • Fax 013-14 57 15
E-post registrator.nfc@polisen.se

SWEDAC ACKREDITERING
Ackred. nr 1521
Provning
ISO/IEC 17025

HEMLIG

Polisen

Elektroniskt underskriven av Ann-Charlotte Bergh 2022-11-17 10:17

Nationellt forensiskt centrum - NFC
Sakkunnigutlåtande
(Komplettering)

Datum	Vårt diarienummer
2022-11-17	2022013017
Ert datum	Er beteckning
2022-07-07	5000-K745594-22

Undersökning och slutsats

2022-5000-BG74215-11	Kniv med träskaft (Frost Skid-kniv). På marken, utomhus, mellan murstocken och farstukvisten i anslutning till entrén till trapphuset *Forums materialnr: 202201301703*
DNA	Kniven har tidigare undersökts och resultaten finns redovisade i NFC redovisning daterad 2022-09-13. Resultaten nedan har kompletterats med hänvisningar till bild. I en undersökt besudling (på knivbladets egg, **c i bild**) påvisades blod. Resultaten talar extremt starkt för att blodet/DNA:t kommer från [redacted] (*Grad +4*), om man bortser från möjligheten att det kommer från en nära släkting. I en undersökt besudling (på knivskaftet, **d i bild**) påvisades blod. Analysen visar en blandning av DNA från minst två personer. Blandningen utgörs av en huvuddel samt av en mindre del som kan jämföras mot person. Resultaten talar extremt starkt för att huvuddelen av DNA:t kommer från [redacted] (*Grad +4*), om man bortser från möjligheten att det kommer från en nära släkting. Resultaten talar extremt starkt för att den mindre delen av DNA:t kommer från Ida Agnas (*Grad +4*), om man bortser från möjligheten att det kommer från en nära släkting. I ett undersökt område (på skaftet, **a i bild**) påvisades DNA. Analysen visar en blandning av DNA från minst två personer. Blandningen utgörs av en huvuddel samt av en mindre del som kan jämföras mot person. Resultaten talar extremt starkt för att huvuddelen av DNA:t kommer från Ida Agnas (*Grad +4*), om man bortser från möjligheten att det kommer från en nära släkting. Resultaten talar extremt starkt för att den mindre delen av DNA:t kommer från [redacted] (*Grad +4*), om man bortser från möjligheten att det kommer från en nära släkting. I ytterligare ett undersökt område (på skaftet, **b i bild**) påvisades DNA. Analysen visar en blandning av DNA från minst två personer. Resultaten talar extremt starkt för att del av DNA:t kommer från Ida Agnas (*Grad +4*), om man bortser från möjligheten att det kommer från en nära släkting. Resultaten talar extremt starkt för att del av DNA:t kommer från

Polismyndigheten
Nationellt forensiskt centrum - NFC
581 94 Linköping • Tel 010-562 80 20 vxl • Fax 013-14 57 15
E-post registrator.nfc@polisen.se

SWEDAC ACKREDITERING
Ackred. nr 1521
Provning
ISO/IEC 17025

HEMLIG

Polisen

Elektroniskt underskriven av Ann-Charlotte Bergh 2022-11-17 10:17

Nationellt forensiskt centrum - NFC
Sakkunnigutlåtande
(Komplettering)

Datum	Vårt diarienummer
2022-11-17	2022013017
Ert datum	Er beteckning
2022-07-07	5000-K745594-22

	[redacted] (*Grad +4*), om man bortser från möjligheten att det kommer från en nära släkting.

Handläggning

Undersökning	Handläggare
DNA	forensikern Ann-Charlotte Bergh (ansvarig handläggare) forensikern Henric Bergman

Frågor riktas i första hand till forensikern Ann-Charlotte Bergh (ärendeansvarig), direkttelefon 010-562 89 17. Eventuell kallelse till rättegång ställs till den ansvarige handläggaren för berörd undersökningstyp.

Ann-Charlotte Bergh
Forensiker

Polismyndigheten
Nationellt forensiskt centrum - NFC
581 94 Linköping • Tel 010-562 80 20 vxl • Fax 013-14 57 15
E-post registrator.nfc@polisen.se

SWEDAC ACKREDITERING
Ackred. nr 1521
Provning
ISO/IEC 17025

HEMLIG

Polisen

Elektroniskt underskriven av Ann-Charlotte Bergh 2022-11-17 10:17

Nationellt forensiskt centrum - NFC
Sakkunnigutlåtande
(Komplettering)

Datum	Vårt diarienummer
2022-11-17	2022013017
Ert datum	Er beteckning
2022-07-07	5000-K745594-22

Utlåtandeskala

Skalan är utarbetad för NFC:s resultatvärdering. Vid resultatvärdering bedöms storleken hos *resultatvärdet*, det vill säga hur mycket resultaten av undersökningen talar för eller emot huvudhypotesen. Storleksordningen hos resultatvärdet avgör skalsteget. Nedan visas skalstegen med tillhörande intervall av resultatvärden (V). Om en av hypoteserna kan uteslutas används inte skalstegen och slutsatsen blir då ett fastställande av faktum. Se även www.nfc.polisen.se.

Skalsteg	Verbalt uttryck	Förklaring	Resultatvärde (V)
Grad +4	Resultaten talar extremt starkt för att ...	Det bedöms vara minst 1 000 000 gånger mer sannolikt att få dessa resultat om huvudhypotesen är sann än om den alternativa hypotesen är sann.	$1\,000\,000 \leq V$
Grad +3	Resultaten talar starkt för att ...	Det bedöms vara minst 6000 gånger mer sannolikt att få dessa resultat om huvudhypotesen är sann än om den alternativa hypotesen är sann.	$6\,000 \leq V < 1\,000\,000$
Grad +2	Resultaten talar för att ...	Det bedöms vara minst 100 gånger mer sannolikt att få dessa resultat om huvudhypotesen är sann än om den alternativa hypotesen är sann.	$100 \leq V < 6\,000$
Grad +1	Resultaten talar i någon mån för att ...	Det bedöms vara minst 6 gånger mer sannolikt att få dessa resultat om huvudhypotesen är sann än om den alternativa hypotesen är sann.	$6 \leq V < 100$
Grad 0	Resultaten talar varken för eller emot att ...	Det bedöms vara ungefär lika sannolikt att få de erhållna resultaten om huvudhypotesen är sann som om den alternativa hypotesen är sann.	$\frac{1}{6} < V < 6$
Grad -1	Resultaten talar i någon mån för att ... inte ...	Det bedöms vara minst 6 gånger mer sannolikt att få dessa resultat om den alternativa hypotesen är sann än om huvudhypotesen är sann.	$\frac{1}{100} < V \leq \frac{1}{6}$
Grad -2	Resultaten talar för att ... inte ...	Det bedöms vara minst 100 gånger mer sannolikt att få dessa resultat om den alternativa hypotesen är sann än om huvudhypotesen är sann.	$\frac{1}{6\,000} < V \leq \frac{1}{100}$
Grad -3	Resultaten talar starkt för att ... inte ...	Det bedöms vara minst 6000 gånger mer sannolikt att få dessa resultat om den alternativa hypotesen är sann än om huvudhypotesen är sann.	$\frac{1}{1\,000\,000} < V \leq \frac{1}{6\,000}$
Grad -4	Resultaten talar extremt starkt för att ... inte ...	Det bedöms vara minst 1 000 000 gånger mer sannolikt att få dessa resultat om den alternativa hypotesen är sann än om huvudhypotesen är sann.	$V \leq \frac{1}{1\,000\,000}$

Polismyndigheten
Nationellt forensiskt centrum - NFC
581 94 Linköping • Tel 010-562 80 20 vxl • Fax 013-14 57 15
E-post registrator.nfc@polisen.se

SWEDAC ACKREDITERING
Ackred. nr 1521
Provning
ISO/IEC 17025

Polisen

Elektroniskt underskriven av Ann-Charlotte Bergh 2022-11-17 10:17

Nationellt forensiskt centrum - NFC
Sakkunnigutlåtande
(Komplettering)

Datum	Vårt diarienummer
2022-11-17	2022013017
Ert datum	Er beteckning
2022-07-07	5000-K745594-22

Bilaga till sakkunnigutlåtanden med undersökningar av biologiska spår och dna

I tabellen återges exempel med förklaring på vanliga standardfraser som används av Nationellt forensiskt centrum (NFC) vid redovisning av genomförda undersökningar av biologiska spår och dna.

Vid behov av att diskutera genomförda undersökningar och erhållna resultat kontakta ansvarig handläggare i ärendet.

Använd fras	Förklaring
… reagerade så som för blod …	Vid ett test har spåret reagerat så som för blod.
… blod påvisades …	Spåret är blodliknande, har reagerat så som för blod med ett test och ett dna-resultat har erhållits.
… spermier påvisades …	Spermier har påvisats vid mikroskopisk granskning av ett delprov av spåret men manligt dna har inte påvisats.
… sperma påvisades …	Spermier har påvisats vid mikroskopisk granskning av ett delprov av spåret och manligt dna har påvisats.
… dna påvisades …	Dna har påvisats men bakomliggande spårtyp har inte fastställts. Används exempelvis när områden spårsäkrats för analys, så som för ”*brukarDNA*” eller ”*touchDNA*”.
… kunde blod/sperma inte påvisas …	Spårtypen ifråga har inte kunnat påvisas på det undersökta materialet.
Något detekterbart dna kunde inte påvisas	Vid kvantifiering (mängdbestämning) av provet kunde dna inte påvisas (0,001 ng/µL).
Dna i tillräcklig mängd kunde inte påvisas	Vid kvantifiering (mängdbestämning) påvisades dna i provet, men fortsatt analys har inte utförts på grund av att mängden dna (0,001-0,0099 ng/µL) är låg för en standardanalys.
Dna påvisades. Resultatet kunde på grund av komplexitet (+ ev. förtydligande ord) inte utvärderas	Standardanalys utförd. Resultatet kan utgöras av en komplicerad blandbild med flera personer, vara ett svagt resultat med avsaknad av information, eller en kombination av de två. Nedbrytningsgrad på dna eller närvaro av föroreningar s.k. analyshämmare kan inverka på resultatet.
Den mindre delen av dna:t kunde inte utvärderas	Används när resultatet utgörs av en blandbild med olika proportioner på de bidragande inslagen och den mindre delen inte kan utvärderas och användas på grund av komplexitet.

Polismyndigheten
Nationellt forensiskt centrum - NFC
581 94 Linköping • Tel 010-562 80 20 vxl • Fax 013-14 57 15
E-post registrator.nfc@polisen.se

SWEDAC ACKREDITERING
Ackred. nr 1521
Provning
ISO/IEC 17025

Polisen

Elektroniskt underskriven av Ann-Charlotte Bergh 2022-11-17 10:17

Nationellt forensiskt centrum - NFC
Sakkunnigutlåtande
(Komplettering)

Datum	Vårt diarienummer
2022-11-17	2022013017
Ert datum	Er beteckning
2022-07-07	5000-K745594-22

En undersökning inleds med att **eftersöka och säkra biologiska spår** och om möjligt fastställa spårtyp. Spår som eftersöks är exempelvis besudlingar av blod, sperma eller sekret (saliv eller vaginalsekret) men också spår av t.ex. celler/cellrester som inte utgör direkta besudlingar. Spår kan sökas med blotta ögat eller med stöd av ljuskällor och instrument men också på kemisk väg. Biokemiska tester och mikroskopisk granskning används för att bedöma spårtyp. En stor mängd spår säkras trots avsaknad av regelrätta besudlingar. När det gäller spår som inte kan synliggöras går det inte att i förväg avgöra var det sitter eller om det överhuvudtaget förekommer något spår eller dna på den aktuella ytan. Många av dessa spårsäkringar innehåller mycket lite eller inget dna och möjligheten att få användbara resultat är låga. När dna i dessa fall påvisas kan bakomliggande spårtyp inte klargöras.

En bedömning av ett spår, ibland i kombination med resultat från dna-analys, leder till följande slutsatser: ”*... blod/sperma påvisades*” eller ”*... kunde blod/sperma inte påvisas*.” När spårtyp inte har fastställts används ”*... påvisades dna ...*”. Slutsatsen ”*kunde inte påvisas*” utesluter inte att det kan finnas spår/dna på ett material. Tidsförlopp, mängden spår och deras synlighet, underlagets beskaffenhet och graden av föroreningar (t.ex. smuts) är faktorer som påverkar resultatet. På material där många besudlingar/spår iakttas görs ofta ett urval till fortsatt undersökning. Urvalet baseras på erfarenhet samt på den information som uppdragsgivaren lämnat i ärendet.

Efter spårsäkringen utförs **extraktion**, då dna utvinns ur spåret. Vald metod beror på spårets egenskaper och på det bakgrundsmaterial där det sitter. Nästa steg, **kvantifieringen**, undersöker mängden dna i provet. Innehåller provet inget eller för lite dna för en standardanalys avslutas analysen (gränsen/gränsvärdet är satt till 0,01 ng/µL). Om ett undersökt spår inte uppvisar något dna eller att mängden dna är låg för en standardanalys används fraser motsvarande: ”*Något detekterbart dna kunde inte påvisas*” eller ”*Dna i tillräcklig mängd kunde inte påvisas*”. Innehåller provet mycket dna så kan det behöva spädas före fortsatt analys. Nästa steg är **kopiering** med s.k. PCR-teknik där utvalda områden i dna:t kopieras och dna-profilen tas fram. Tekniken möjliggör undersökning av små mängder dna.

Dna finns i de flesta av våra celler. Det dna som analyseras är likadant i hela kroppen och ändrar sig inte över tiden. Sperma eller blod som påträffats på en brottsplats kan därför jämföras med dna-resultatet för ett salivprov från en person tillvaratagit långt senare. Vid dna-analysen undersöks en ytterst liten del av arvsmassan som innehåller tillräckligt med information för att kunna leda till starka slutsatser. De områden i arvsmassan som undersöks kallas STR-markörer. De uppvisar variation mellan olika individer. Analysresultatet för de undersökta STR-markörerna åskådliggörs som en sifferserie kallad dna-profil. Markörerna som analyseras innehåller ingen information om en individs egenskaper, men ytterligare en markör analyseras som visar på biologiskt kön.

Polismyndigheten
Nationellt forensiskt centrum - NFC
581 94 Linköping • Tel 010-562 80 20 vxl • Fax 013-14 57 15
E-post registrator.nfc@polisen.se

SWEDAC ACKREDITERING
Ackred. nr 1521
Provning
ISO/IEC 17025

Polisen

Elektroniskt underskriven av Ann-Charlotte Bergh 2022-11-17 10:17

Nationellt forensiskt centrum - NFC
Sakkunnigutlåtande
(Komplettering)

Datum	Vårt diarienummer
2022-11-17	2022013017
Ert datum	Er beteckning
2022-07-07	5000-K745594-22

De erhållna dna-profilerna jämförs vanligtvis mot personer aktuella i utredningen eller registreras i spårregistret. **Följande hypoteser används** vid värderingen av dna-resultaten vid jämförelse mot person;

Huvudhypotes: Spåret/dna:t kommer från den aktuella personen.

Alternativ hypotes: Spåret/dna:t kommer från någon annan person (som inte är nära släkt med den aktuella personen).

Om huvudhypotesen är sann är det förväntat att resultaten ska överensstämma. Sannolikheten för att erhålla ett överensstämmande resultat om den alternativa hypotesen (dna:t kommer från en annan person) är sann, varierar beroende på resultatet. Det är beräkningen av hur sannolikt det är att erhålla resultatet om dna:t kommer från en annan person som styr vilken slutsatsgrad som slutligen redovisas. Dna-resultatet i en undersökt STR-markör kan vara vanligt förekommande, men genom att analysera flera områden ger det sammantagna resultatet en mycket liten risk för slumpmässig överensstämmelse. Vid överensstämmelse utförs en **frekvensberäkning** som visar hur (o)vanligt dna-resultatet är i svensk majoritetsbefolkning[1]. Beräkningen avser två obesläktade personer. Överensstämmelse mellan ett fullständigt dna-resultat från en person (NN) och ett fullständigt dna-resultat från ett spår med dna från en person ger alltid slutsatsen ”Grad +4”: *Resultaten talar extremt starkt för att dna:t kommer från NN (Grad +4), om man bortser från möjligheten att det kommer från en nära släkting*[2]. Mängden och kvaliteten på dna:t samt provets beskaffenhet kan medföra att en ofullständig dna-profil erhålls, vilket kan leda till lägre slutsatsgrader.

Ett spår kan innehålla dna från två eller flera personer, **en blandbild**. Detta kan medföra fler möjligheter att förklara resultatet och därmed ökar andelen personer som har en dna-profil som av en slump skulle kunna överensstämma med analysresultatet. Vid utvärdering av ett blandbildsresultat tas hänsyn till bland annat resultatets kvalitet, hur många personer som kan ha bidragit till resultatet, mängden dna i provet, ingående varianter i STR-markörerna och i vilken proportion de förekommer.

Vid utvärdering av dna-resultat används expertsystemet DNAxs[3]. I expertsystemet finns en beräkningsmodul som grundar sig på en internationellt vedertagen beräkningsmodell kallad ”probabilistic genotyping”. Utvärdering med stöd av DNAxs har potential att hantera resultat med upp till fyra personer som bidragare och där resultatet uppvisar s.k. stokastisk variation, såsom att inte hela dna-profilen framträder på grund av liten mängd dna. För att ett resultat ska kunna utvärderas med DNAxs behöver dna-provet analyseras minst två gånger. Undantaget är om det dna som påvisas kommer från en person då det räcker med en analys. Utvärdering av dna-resultat med DNAxs sker i flera steg. Först görs en bedömning om dna-resultatet är användbart. Det görs också en bedömning av antalet bidragande personer i dna-resultatet. För dna-resultat som bedömts användbart för jämförelse görs en inledande jämförelse mot person/er i ärendet. Beroende på antalet bidragande personer i dna-resultatet samt hur väl

[1]Swedish population data and concordance for the kits PowerPlex ESX 16 System, PowerPlex ESI 16 System, AmpFlSTR NGMTM, AmpFlSTR SGM PlusTM and Investigator ESSplex. L. Albinsson, et al. Forensic Science International: Genetics 2011; 5: e89-92.
[2]För mer detaljerad information om NFC:s utlåtandeskala se:
https://polisen.se/tjanster-tillstand/bestall-forensisk-undersokning/utlatandeskala/
[3]Det finns ett separat Faktablad kring utvärdering av dna-resultat med DNAxs.

Polismyndigheten
Nationellt forensiskt centrum - NFC
581 94 Linköping • Tel 010-562 80 20 vxl • Fax 013-14 57 15
E-post registrator.nfc@polisen.se

SWEDAC ACKREDITERING
Ackred. nr 1521
Provning
ISO/IEC 17025

HEMLIG

Polisen

Elektroniskt underskriven av Ann-Charlotte Bergh 2022-11-17 10:17

Nationellt forensiskt centrum - NFC
Sakkunnigutlåtande
(Komplettering)

Datum	Vårt diarienummer
2022-11-17	2022013017
Ert datum	Er beteckning
2022-07-07	5000-K745594-22

spårets dna-resultat och personens dna-profil stämmer överens avgörs det om någon beräkning av resultatvärde mot person (eller ett annat dna-spår) ska utföras. Därefter sker en beräkning av resultatvärdet. Hur stor skillnad som tillåts mellan dna-resultatet och person för beräkning av resultatvärde styrs av validerade tröskelvärden. Dessa tröskelvärden är beroende av antalet personer i dna-resultatet. I de fall personers dna-profiler eller andra spår vid jämförelse inte uppfyller tröskelvärdet så utförs ingen beräkning av resultatvärde. Stegen i NFC:s utlåtandeskala för Grad -2, Grad-1, Grad+1 och Grad +2 motsvarar resultatvärden som i dna-sammanhang kan betraktas som låga eller relativt sett låga. Vid utvärderingen av komplexa analysresultat med ett kraftfullt beräkningsverktyg som DNAxs så anses inte resultatvärden i de ovan nämnda intervallen vara tillräckligt robusta, varför dessa sammantaget redovisas som Grad 0.

Även om sannolikheten är mycket liten, så är den större **för närbesläktade personer** att visa överensstämmande dna-profiler, än för obesläktade personer[4]. Sannolikheten för överensstämmelse är störst mellan helsyskon av samma kön och som mest i storleksordningen 1 på 200 000 (men ofta lägre) vid fullständiga dna-profiler. I NFC:s ärendeverksamhet har enbart enäggstvillingar visats ha överensstämmande dna-profiler. Sannolikheten för slumpmässig överensstämmelse är betydligt lägre för övriga, mer avlägsna släktskapsrelationer. Sannolikheten ökar dock om resultatet utgörs av en ofullständig dna-profil eller av en blandbild. Råder oklarheter i utredningen kan personprov från relevanta släktingar inhämtas, om inte dna-profilerna redan finns tillgängliga via dna-registret. Om en direkt jämförelse inte är möjlig kan på begäran sannolikheten för slumpmässig överensstämmelse mellan släktingar beräknas.

Vid all material- och spårhantering behöver risken för **kontaminering** minimeras. Effekterna av kontaminering ökar med att en allt mindre mängd spår/dna hanteras Vid all hantering eller kontakt med spår eller föremål som eventuellt ska dna-undersökas finns risk för kontamination. För att minimera riskerna att kontaminera med sitt eget dna eller från andra hanterade föremål ska som minimum munskydd och engångshandskar alltid användas. Engångshandskar behöver bytas ofta och utrustning rengöras (kameror, linjaler o.s.v.). Detta gäller för såväl arbete på brottsplats som vid laboratorium fram till avslutad hantering av ett undersökningsmaterial. Vilka personer som hanterat material och spår bör finnas dokumenterat. I syfte att påvisa kontaminationer och kunna avfärda dem som sådana för att inte vilseleda förundersökningen finns en lagstadgad elimineringsdatabas (EDB), med dna-profiler främst från personer som regelbundet hanterar undersökningsmaterial, t.ex. kriminaltekniker och personal vid NFC. I vissa fall behövs salivprov från andra personer som inte förekommer i EDB för att kunna utesluta dem mot erhållna resultat. Korrekt använd skyddsutrustning är central eftersom en kontamination kan förstöra ett dna-spår (det räcker inte med att ha tillgång till dna-profilen från den kontaminerande personen).

[4]Det finns ett separat Faktablad kring DNA-resultat och nära släktskap.

Polismyndigheten
Nationellt forensiskt centrum - NFC
581 94 Linköping • Tel 010-562 80 20 vxl • Fax 013-14 57 15
E-post registrator.nfc@polisen.se

SWEDAC ACKREDITERING
Ackred. nr 1521
Provning
ISO/IEC 17025

HEMLIG

Polisen

Elektroniskt underskriven av Ann-Charlotte Bergh 2022-11-16 10:13

Nationellt forensiskt centrum - NFC

Meddelande
(Rättelse)

Datum	Vårt diarienummer
2022-11-16	2022013017
Ert datum	Er beteckning
2022-07-07	5000-K745594-22

Polismyndigheten
LPO Torsby PO Värmland
Mattias Folkesson
Box 1804
701 18 Örebro

Observera!
Detta meddelande ersätter ett motsvarande meddelande i samma ärende, daterat den 2022-11-16.
”Ida Agnas gör gällande att kniven fanns gömd bland sängkläderna och att [redacted] tog fram den därifrån.” har nu ändrats till ”Ida Agnas gör gällande att [redacted] först hållit i kniven som eventuellt har varit inlindad i tyg. Ida Agnas har sedan hittat kniven som låg gömd bland sängkläderna och tagit fram den därifrån.”

Mottagaren av det här utlåtandet ska på lämpligt sätt ogiltigmarkera den felaktiga versionen, t.ex. med en påskrift med arkivbeständig text (sparas dock i ärendet). Även kopior av den versionen ogiltigmarkeras.

Ändamål:
Kniven 2022-5000-BG74215-11 har tidigare undersökts avseende DNA (se NFC redovisning daterad 2022-09-13). I två områden på knivskaftet har blandningar av DNA påvisats där del av DNA:t överensstämmer med Ida Agnas och del av DNA:t överensstämmer med [redacted]

Åklagare Anna Rune har begärt ett förtydligande gällande hur det påvisade DNA:t på knivskaftet kan ha tillkommit.

Enligt utredningen bedöms följande gälla:
Misstänkt Ida Agnas och Målsägare [redacted] har båda befunnit sig i [redacted] bostad.
Ida Agnas gör gällande att [redacted] först hållit i kniven som eventuellt har varit inlindad i tyg. Ida Agnas har sedan hittat kniven som låg gömd bland sängkläderna och tagit fram den därifrån.
[redacted] gör gällande att det är en kniv som han inte känns vid.

Frågeställningar:

- Kan det påvisade DNA:t på knivskaftet kommit till från överföring från föremål (såsom tex bordsyta, sängkläder mm)?

- Kan det påvisade DNA:t på knivskaftet kommit till från sekundär överföring?

- Kan det påvisade DNA:t på knivskaftet kommit till från att kniven hanterats?

HEMLIG

Polisen

Elektroniskt underskriven av Ann-Charlotte Bergh 2022-11-16 10:13

Nationellt forensiskt centrum - NFC

Meddelande
(Rättelse)

Datum	Vårt diarienummer
2022-11-16	2022013017
Ert datum	Er beteckning
2022-07-07	5000-K745594-22

Svar:
Alla tre påståenden ovan bedöms vara möjliga sätt på vilka DNA kan ha kommit till kniven.
NFC kan i detta fall inte svara på hur DNA:t har kommit till knivskaftet.

Ann-Charlotte Bergh
Forensiker

Polismyndigheten
Nationellt forensiskt centrum - NFC
581 94 Linköping • Tel 010-562 80 20 vxl • Fax 013-14 57 15
E-post registrator.nfc@polisen.se

SWEDAC ACKREDITERING
Ackred. nr 1521
Provning
ISO/IEC 17025

HEMLIG

Polisen

Elektroniskt underskriven av Ann-Charlotte Bergh 2023-01-11 14:33

Nationellt forensiskt centrum - NFC
Sakkunnigutlåtande
Skador

Datum	Vårt diarienummer
2023-01-11	2022013017
Ert datum	Er beteckning
2022-07-07	5000-K745594-22

Polismyndigheten
LPO Torsby PO Värmland
Mattias Folkesson
Box 1804
701 18 Örebro

Uppdragsgivare

Polismyndigheten

Allmän information om NFC:s sakkunnigutlåtanden

Återgivande av sakkunnigutlåtande

Vid återgivande av denna redovisning ska detta i normalfallet göras i sin helhet. Om utdrag ur redovisningen återges i annat dokument ska detta följas av en tydlig hänvisning till ursprungsdokumentet.

Resultatvärdering

I detta sakkunnigutlåtande redovisas de resultat som framkommit vid undersökningen, en värdering av resultaten och en slutsats. Resultaten värderas normalt utifrån två hypoteser (antaganden). Huvudhypotesen baseras på undersökningens ändamål och mot denna ställs en alternativ hypotes. Dessa hypoteser kan exempelvis vara ”Kulan A har utskjutits ur vapnet B” (huvudhypotes) och ”Kulan A har utskjutits ur något annat vapen” (alternativ hypotes).

Vid resultatvärderingen bedöms hur sannolikt det är att få de aktuella resultaten om huvudhypotesen är sann och det vägs mot hur sannolikt det är att få resultaten om den alternativa hypotesen är sann. Värderingen redovisas som en graderad slutsats enligt NFC:s utlåtandeskala, se sista sidan.

Om ny information tillkommer eller om resultaten ska värderas utifrån andra hypoteser kan detta komma att påverka slutsatsen.

En slutsatsgrad ska ses som en förstärknings- eller försvagningsfaktor till den uppfattning om hypoteserna som fanns innan det tekniska beviset togs i beaktande. NFC gör alltså i dessa fall ingen bedömning av hur sannolikt det är att huvudhypotesen eller den alternativa hypotesen är sann.

I de fall ett faktum kan fastställas används andra uttryckssätt såsom ”är”, ”är inte” eller ”kan uteslutas att”, i stället för den graderade skalan.

Polismyndigheten
Nationellt forensiskt centrum – NFC
Nationellt NFC (Linköping)
-
581 94 LINKÖPING • Tel 010-562 80 20 vxl • Fax 013-14 57 15
E-post registrator.nfc@polisen.se

SWEDAC ACKREDITERING
Ackred. nr 1521
Provning
ISO/IEC 17025

Polisen

Elektroniskt underskriven av Ann-Charlotte Bergh 2023-01-11 14:33

Nationellt forensiskt centrum - NFC
Sakkunnigutlåtande
Skador

Datum	Vårt diarienummer
2023-01-11	2022013017
Ert datum	Er beteckning
2022-07-07	5000-K745594-22

Material, metodik och materialhantering

Standardförfarande och metoder som har använts anges med dokumentbeteckning.
Standardförfarande och metoder som ingår i laboratoriets ackreditering enligt ISO/IEC 17025 är markerade med asterisk (*).
För förklaring av dokumentbeteckningar hänvisas till laboratoriets hemsida på IntraPolis eller Internet. Önskas mer information kontakta ärendeansvarig.

Beteckning	Undersökningsmaterial
2022-5000-BG74215-11	**Kniv med träskaft (Frost skidkniv).** **På marken, utomhus, mellan murstocken och farstukvisten i anslutning till entrén till trapphuset** Beslagsnr: 2022-5000-BG74215-11 Uppdragsgivarens beteckning: 5701/24758-22/G009 Forums materialnr: 202201301708 och 202201301703 Materialhantering: Materialet återgår separat Metodik: 848*
2022-5000-BG74215-8	**Tröja** **På sängen i sovrummet vid vänstra fotänden** Beslagsnr: 2022-5000-BG74215-8 Uppdragsgivarens beteckning: 5701/24758-22/G006 Forums materialnr: 202201301707 Materialhantering: Materialet återgår separat Metodik: 848*

Ändamål

Ändamålet är att undersöka

om skadan i bakstycket på tröjan BG74215-8 åstadkommits med eggvasst föremål och om så är fallet om skadan åstadkommits med kniven BG74215-11, samt

om skadan är färsk/ny.

Polismyndigheten
Nationellt forensiskt centrum – NFC
Nationellt NFC (Linköping)
-
581 94 LINKÖPING • Tel 010-562 80 20 vxl • Fax 013-14 57 15
E-post registrator.nfc@polisen.se

SWEDAC ACKREDITERING
Ackred. nr 1521
Provning
ISO/IEC 17025

Polisen

Elektroniskt underskriven av Ann-Charlotte Bergh 2023-01-11 14:33

Nationellt forensiskt centrum - NFC
Sakkunnigutlåtande
Skador

Datum	Vårt diarienummer
2023-01-11	2022013017
Ert datum	Er beteckning
2022-07-07	5000-K745594-22

Undersökningsrelaterad information

Skador som har åstadkommits med eggvasst föremål får som regel ett karakteristiskt utseende. Skadans utseende påverkas av ett flertal faktorer som ibland försvårar granskning, t.ex. förekomst av torkat blod eller smuts, eggskärpa, bladbredd och det skadade materialets egenskaper. Det är normalt inte möjligt att genom en jämförande skadeundersökning, dvs. endast på grundval av skadans utseende, avgöra om just en viss kniv har orsakat skadan. Skadans utseende har ofta ett liknande utseende oavsett vilket eggvasst föremål som använts för att åstadkomma skadan.

I begreppet ”normalt förslitning” ingår påverkan på tyg samt skador som bedöms kunna uppkomma vid användning/tvätt av ett material.

Undersökning

Resultat

Tröjan BG74215-8 är en svart tunn stickad kofta med knäppning fram. Vid granskning okulärt och i mikroskop iakttogs en liten genomgående skada i bakstycket, se figur 1. Skadan var ca 7 mm lång och längs skadans kanter iakttogs halva maskor och några relativt raka trådändar.

I övrigt iakttogs endast påverkan som av normal förslitning.

Figur 1. Tröja BG74215-8, baksida. Gul pil visar skadans placering.

Polismyndigheten
Nationellt forensiskt centrum – NFC
Nationellt NFC (Linköping)
-
581 94 LINKÖPING • Tel 010-562 80 20 vxl • Fax 013-14 57 15
E-post registrator.nfc@polisen.se

SWEDAC ACKREDITERING
Ackred. nr 1521
Provning
ISO/IEC 17025

Polisen

Elektroniskt underskriven av Ann-Charlotte Bergh 2023-01-11 14:33

Nationellt forensiskt centrum - NFC
Sakkunnigutlåtande
Skador

Datum	Vårt diarienummer
2023-01-11	2022013017
Ert datum	Er beteckning
2022-07-07	5000-K745594-22

Kniven BG74215-11 är en kniv med relativt bra eggskärpa och märkt med bl.a. ”Frosts PATENT SKIDKNIV”, se figur 2.

Figur 2. Kniv BG74215-11.

Flera jämförelseskador utfördes i tröjan BG74215-8. Genom att hugga med kniven BG74215-11 var det möjligt att åstadkomma jämförelseskador som påminde om skadan i tröjan. Det var inte möjligt att, vid försöken, återskapa en liknande skada genom att riva sönder tyget med handkraft eller med ett spetsigt föremål.

En del av jämförelseskadorna som utfördes med kniven klipptes ut och tvättades i tvättmaskin. Vid tvätt på detta sätt var det inte möjligt att återskapa en liknande skada som skadan i tröjans bakstycke.

Resultatvärdering
Vid värderingen av resultaten har följande tre hypotespar använts:

Hypotespar 1
Huvudhypotes (H_h): Skadan har åstadkommits genom att sticka/skära med eggvasst föremål.
Alternativhypotes (H_a): Skadan har åstadkommits på något annat sätt t.ex. genom att rivas/slita sönder tyget.

Skadan i bakstycket på tröjan BG74215-8 har ett utseende som är förväntat om skadan åstadkommits med eggvasst föremål. Sannolikheten att skadan skulle ha detta utseende om den åstadkommits på något annat sätt bedöms som mycket låg. Värderingen baseras på skadekanternas utseende och textilens egenskaper.

Slutsats
Resultaten talar starkt för att skadan i bakstycket på tröjan BG74215-8 har åstadkommits genom att sticka/skära med eggvasst föremål (*Grad +3*).

Polismyndigheten
Nationellt forensiskt centrum – NFC
Nationellt NFC (Linköping)
-
581 94 LINKÖPING • Tel 010-562 80 20 vxl • Fax 013-14 57 15
E-post registrator.nfc@polisen.se

SWEDAC ACKREDITERING
Ackred. nr 1521
Provning
ISO/IEC 17025

Polisen

Elektroniskt underskriven av Ann-Charlotte Bergh 2023-01-11 14:33

Nationellt forensiskt centrum - NFC
Sakkunnigutlåtande
Skador

Datum	Vårt diarienummer
2023-01-11	2022013017
Ert datum	Er beteckning
2022-07-07	5000-K745594-22

Hypotespar 2
Huvudhypotes (H_h): Skadan har åstadkommits genom att sticka/skära med kniven BG74215-11.
Alternativhypotes (H_a): Skadan har åstadkommits med något annat eggvasst föremål.

Det bedöms ungefär lika sannolikt att få detta utseende om skadan åstadkommit med kniven BG74215-11 som om skadan åstadkommits med något annat eggvasst föremål. Värderingen baseras på skadekanternas utseende och textilens egenskaper.

Slutsats
Resultatet talar varken för eller emot att skadan i bakstycket på tröjan BG74215-8 har åstadkommits med kniven BG74215-11 (*Grad 0*).

Hypotespar 3
Huvud Huvudhypotes (H_h): Skadan är färsk/ny.
Alternativhypotes (H_a): Skadan är gammal, d.v.s. tröjan har t.ex. använts eller tvättats efter det att skadan åstadkommits.

Det bedöms ungefär lika sannolikt att få detta utseende om skadan är färsk/ny som om den skulle vara gammal. Skadan är liten med få trådändar. Värderingen baseras på skadekanternas utseende, textilens egenskaper och utseende på jämförelseskador.

Slutsats
Resultatet talar varken för eller emot att skadan i bakstycket på tröjan BG74215-8 är färsk/ny (*Grad 0*).

Handläggning

Undersökning	Handläggare
Skador	forensiska generalisten Susann Mannerskog (ansvarig handläggare) förste forensikern Susanne Johansson

Frågor riktas i första hand till forensikern Ann-Charlotte Bergh (ärendeansvarig), direkttelefon 010-562 89 17. Eventuell kallelse till rättegång ställs till den ansvarige handläggaren för berörd undersökningstyp.

Ann-Charlotte Bergh
Forensiker

Undersökningarna i ärendet med NFC:s ref nr 2022013017 har slutförts och ärendet avslutas.

Polismyndigheten
Nationellt forensiskt centrum – NFC
Nationellt NFC (Linköping)
-
581 94 LINKÖPING • Tel 010-562 80 20 vxl • Fax 013-14 57 15
E-post registrator.nfc@polisen.se

SWEDAC ACKREDITERING
Ackred. nr 1521
Provning
ISO/IEC 17025

HEMLIG

Polisen

Elektroniskt underskriven av Ann-Charlotte Bergh 2023-01-11 14:33

Nationellt forensiskt centrum - NFC
Sakkunnigutlåtande
Skador

Datum	Vårt diarienummer
2023-01-11	2022013017
Ert datum	Er beteckning
2022-07-07	5000-K745594-22

Utlåtandeskala

Skalan är utarbetad för NFC:s resultatvärdering. Vid resultatvärdering bedöms storleken hos *resultatvärdet*, det vill säga hur mycket resultaten av undersökningen talar för eller emot huvudhypotesen. Storleksordningen hos resultatvärdet avgör skalsteget. Nedan visas skalstegen med tillhörande intervall av resultatvärden (V). Om en av hypoteserna kan uteslutas används inte skalstegen och slutsatsen blir då ett fastställande av faktum. Se även www.nfc.polisen.se.

Skalsteg	Verbalt uttryck	Förklaring	Resultatvärde (V)
Grad +4	Resultaten talar extremt starkt för att ...	Det bedöms vara minst 1 000 000 gånger mer sannolikt att få dessa resultat om huvudhypotesen är sann än om den alternativa hypotesen är sann.	$1\,000\,000 \leq V$
Grad +3	Resultaten talar starkt för att ...	Det bedöms vara minst 6000 gånger mer sannolikt att få dessa resultat om huvudhypotesen är sann än om den alternativa hypotesen är sann.	$6\,000 \leq V < 1\,000\,000$
Grad +2	Resultaten talar för att ...	Det bedöms vara minst 100 gånger mer sannolikt att få dessa resultat om huvudhypotesen är sann än om den alternativa hypotesen är sann.	$100 \leq V < 6\,000$
Grad +1	Resultaten talar i någon mån för att ...	Det bedöms vara minst 6 gånger mer sannolikt att få dessa resultat om huvudhypotesen är sann än om den alternativa hypotesen är sann.	$6 \leq V < 100$
Grad 0	Resultaten talar varken för eller emot att ...	Det bedöms vara ungefär lika sannolikt att få de erhållna resultaten om huvudhypotesen är sann som om den alternativa hypotesen är sann.	$\frac{1}{6} < V < 6$
Grad -1	Resultaten talar i någon mån för att ... inte ...	Det bedöms vara minst 6 gånger mer sannolikt att få dessa resultat om den alternativa hypotesen är sann än om huvudhypotesen är sann.	$\frac{1}{100} < V \leq \frac{1}{6}$
Grad -2	Resultaten talar för att ... inte ...	Det bedöms vara minst 100 gånger mer sannolikt att få dessa resultat om den alternativa hypotesen är sann än om huvudhypotesen är sann.	$\frac{1}{6\,000} < V \leq \frac{1}{100}$
Grad -3	Resultaten talar starkt för att ... inte ...	Det bedöms vara minst 6000 gånger mer sannolikt att få dessa resultat om den alternativa hypotesen är sann än om huvudhypotesen är sann.	$\frac{1}{1\,000\,000} < V \leq \frac{1}{6\,000}$
Grad -4	Resultaten talar extremt starkt för att ... inte ...	Det bedöms vara minst 1 000 000 gånger mer sannolikt att få dessa resultat om den alternativa hypotesen är sann än om huvudhypotesen är sann.	$V \leq \frac{1}{1\,000\,000}$

Polismyndigheten
Nationellt forensiskt centrum – NFC
Nationellt NFC (Linköping)
-
581 94 LINKÖPING • Tel 010-562 80 20 vxl • Fax 013-14 57 15
E-post registrator.nfc@polisen.se

SWEDAC ACKREDITERING
Ackred. nr 1521
Provning
ISO/IEC 17025

HEMLIG

Polisen

Elektroniskt underskriven av Ann-Charlotte Bergh 2022-12-09 11:18

Nationellt forensiskt centrum - NFC
Sakkunnigutlåtande (DNA)

Datum	Vårt diarienummer
2022-12-09	2022013017
Ert datum	Er beteckning
2022-07-07	5000-K745594-22

Polismyndigheten
LPO Torsby PO Värmland
Mattias Folkesson
Box 1804
701 18 Örebro

Uppdragsgivare

Polismyndigheten

Allmän information om NFC:s sakkunnigutlåtanden

Återgivande av sakkunnigutlåtande

Vid återgivande av denna redovisning ska detta i normalfallet göras i sin helhet. Om utdrag ur redovisningen återges i annat dokument ska detta följas av en tydlig hänvisning till ursprungsdokumentet.

Standardförfarande och metoder

Standardförfarande och metoder som har använts anges med dokumentbeteckning. Standardförfarande och metoder som ingår i laboratoriets ackreditering enligt ISO/IEC 17025 är markerade med asterisk (*). För förklaring av dokumentbeteckningar hänvisas till laboratoriets hemsida på IntraPolis eller Internet, www.nfc.polisen.se/tjanster. Önskas mer information kontakta ärendeansvarig.

Utlåtandeskala

För information om utlåtandeskalan, se sista sidan.

Polismyndigheten
Nationellt forensiskt centrum - NFC
581 94 Linköping • Tel 010-562 80 20 vxl • Fax 013-14 57 15
E-post registrator.nfc@polisen.se

SWEDAC ACKREDITERING
Ackred. nr 1521
Provning
ISO/IEC 17025

HEMLIG

Polisen

Elektroniskt underskriven av Ann-Charlotte Bergh 2022-12-09 11:18

Nationellt forensiskt centrum - NFC
Sakkunnigutlåtande (DNA)

Datum	Vårt diarienummer
2022-12-09	2022013017
Ert datum	Er beteckning
2022-07-07	5000-K745594-22

Material, metodik och materialhantering

Beteckning	Undersökningsmaterial
2022-5000-BG74215-8	**Tröja** **På sängen i sovrummet vid vänstra fotänden** Beslagsnr: 2022-5000-BG74215-8 Uppdragsgivarens beteckning: 5701/24758-22/G006 Forums materialnr: 202201301707 Materialhantering: Materialet återgår separat Metodik: 852*, 666*, 1388*, 869*, 744*, 727*, 1828*, 736*

Beteckning /Provid	Jämförelsematerial
DNA-AG-113587	Angivet namn: Ida Agnas Personnummer: 790715-7122 Provtyp: Salivprov på FTA-kort Uppgifter i Utrednings-/DNA-registret: Ida Agnas, 19790715-7122 Uppdragsgivarens beteckning: DNA-AG-113587 Forums materialnr: 202231729301 Materialhantering: Materialet är kastat Metodik: 870*, 869*, 765*, 1828*, 736* Personprovskostnad: Se undersökningsrelaterad information
DNA-AG-223926	Angivet namn: [redacted] Personnummer: [redacted] Provtyp: Salivprov på FTA-kort Uppdragsgivarens beteckning: DNA-AG-223926 Forums materialnr: 202231773901 Materialhantering: Materialet är kastat Metodik: 870*, 869*, 765*, 1828*, 736*

Ändamål

Ändamålet är att undersöka om det på ovanstående undersökningsmaterial förekommer biologiska spår som avseende DNA kommer från någon av de under jämförelsematerial nämnda personerna eller annan person.

Undersökningsrelaterad information

DNA

För information om undersökning av biologiska spår och DNA, se bilaga sist i utlåtandet.

Eventuella DNA-prov arkiveras vid laboratoriet i minst 30 år. Arkiveringstiden är kopplad till brottskategori.

Personprovskostnad

Analyskostnad för personprov, se jämförelsematerial ovan, är 950 SEK/prov (se RB 31:1).

Polismyndigheten
Nationellt forensiskt centrum - NFC
581 94 Linköping • Tel 010-562 80 20 vxl • Fax 013-14 57 15
E-post registrator.nfc@polisen.se

SWEDAC ACKREDITERING
Ackred. nr 1521
Provning
ISO/IEC 17025

HEMLIG

Polisen

Elektroniskt underskriven av Ann-Charlotte Bergh 2022-12-09 11:18

Nationellt forensiskt centrum - NFC
Sakkunnigutlåtande
(DNA)

Datum	Vårt diarienummer
2022-12-09	2022013017
Ert datum	Er beteckning
2022-07-07	5000-K745594-22

Undersökning och slutsats

2022-5000-BG74215-8	Tröja. På sängen i sovrummet vid vänstra fotänden *Forums materialnr: 202201301707*
DNA	I ett undersökt område på avigsidan (nackområde) påvisades DNA. Analysen visar en blandning av DNA från minst två personer. Blandningen utgörs av en huvuddel från en person samt av en mindre del som kan jämföras mot person. Resultaten talar extremt starkt för att huvuddelen av DNA:t kommer från Ida Agnas (*Grad +4*), om man bortser från möjligheten att det kommer från en nära släkting. Resultaten talar extremt starkt för att den mindre delen av DNA:t kommer från [redacted] (*Grad +4*), om man bortser från möjligheten att det kommer från en nära släkting. I ett undersökt område på avigsidan (höger ärmmudd) påvisades DNA. Analysen visar en blandning av DNA från minst två personer. Blandningen utgörs av en huvuddel från en person samt av en mindre del som kan jämföras mot person. Könskromosombestämningen för huvuddelen visar det normala för en kvinna. DNA-resultatet för huvuddelen arkiveras tillsvidare vid laboratoriet i avvaktan på eventuell begäran om jämförelse mot ytterligare person eller registrering i dna-spårregistret (ange Knr och NFC:s dnr). Resultaten talar extremt starkt för att den mindre delen av DNA:t kommer från Ida Agnas (*Grad +4*), om man bortser från möjligheten att det kommer från en nära släkting. Någon slutsatsgrundande beräkning för [redacted] har inte utförts då han bedöms ha för liten överensstämmelse med spåret och därmed uppfylls inte validerade krav för beräkning.

Polismyndigheten
Nationellt forensiskt centrum - NFC
581 94 Linköping • Tel 010-562 80 20 vxl • Fax 013-14 57 15
E-post registrator.nfc@polisen.se

SWEDAC ACKREDITERING
Ackred. nr 1521
Provning
ISO/IEC 17025

HEMLIG

Polisen

Elektroniskt underskriven av Ann-Charlotte Bergh 2022-12-09 11:18

Nationellt forensiskt centrum - NFC
Sakkunnigutlåtande
(DNA)

Datum	Vårt diarienummer
2022-12-09	2022013017
Ert datum	Er beteckning
2022-07-07	5000-K745594-22

Handläggning

Undersökning	Handläggare
DNA	forensikern Ann-Charlotte Bergh (ansvarig handläggare) forensikern Johan Bélteky

Frågor riktas i första hand till forensikern Ann-Charlotte Bergh (ärendeansvarig), direkttelefon 010-562 89 17. Eventuell kallelse till rättegång ställs till den ansvarige handläggaren för berörd undersökningstyp.

Ann-Charlotte Bergh
Forensiker

Polismyndigheten
Nationellt forensiskt centrum - NFC
581 94 Linköping • Tel 010-562 80 20 vxl • Fax 013-14 57 15
E-post registrator.nfc@polisen.se

SWEDAC ACKREDITERING
Ackred. nr 1521
Provning
ISO/IEC 17025

HEMLIG

Polisen

Elektroniskt underskriven av Ann-Charlotte Bergh 2022-12-09 11:18

Nationellt forensiskt centrum - NFC
Sakkunnigutlåtande (DNA)

Datum	Vårt diarienummer
2022-12-09	2022013017
Ert datum	Er beteckning
2022-07-07	5000-K745594-22

Utlåtandeskala

Skalan är utarbetad för NFC:s resultatvärdering. Vid resultatvärdering bedöms storleken hos *resultatvärdet*, det vill säga hur mycket resultaten av undersökningen talar för eller emot huvudhypotesen. Storleksordningen hos resultatvärdet avgör skalsteget. Nedan visas skalstegen med tillhörande intervall av resultatvärden (V). Om en av hypoteserna kan uteslutas används inte skalstegen och slutsatsen blir då ett fastställande av faktum. Se även www.nfc.polisen.se.

Skalsteg	Verbalt uttryck	Förklaring	Resultatvärde (V)
Grad +4	Resultaten talar extremt starkt för att ...	Det bedöms vara minst 1 000 000 gånger mer sannolikt att få dessa resultat om huvudhypotesen är sann än om den alternativa hypotesen är sann.	$1\,000\,000 \leq V$
Grad +3	Resultaten talar starkt för att ...	Det bedöms vara minst 6000 gånger mer sannolikt att få dessa resultat om huvudhypotesen är sann än om den alternativa hypotesen är sann.	$6\,000 \leq V < 1\,000\,000$
Grad +2	Resultaten talar för att ...	Det bedöms vara minst 100 gånger mer sannolikt att få dessa resultat om huvudhypotesen är sann än om den alternativa hypotesen är sann.	$100 \leq V < 6\,000$
Grad +1	Resultaten talar i någon mån för att ...	Det bedöms vara minst 6 gånger mer sannolikt att få dessa resultat om huvudhypotesen är sann än om den alternativa hypotesen är sann.	$6 \leq V < 100$
Grad 0	Resultaten talar varken för eller emot att ...	Det bedöms vara ungefär lika sannolikt att få de erhållna resultaten om huvudhypotesen är sann som om den alternativa hypotesen är sann.	$\frac{1}{6} < V < 6$
Grad -1	Resultaten talar i någon mån för att ... inte ...	Det bedöms vara minst 6 gånger mer sannolikt att få dessa resultat om den alternativa hypotesen är sann än om huvudhypotesen är sann.	$\frac{1}{100} < V \leq \frac{1}{6}$
Grad -2	Resultaten talar för att ... inte ...	Det bedöms vara minst 100 gånger mer sannolikt att få dessa resultat om den alternativa hypotesen är sann än om huvudhypotesen är sann.	$\frac{1}{6\,000} < V \leq \frac{1}{100}$
Grad -3	Resultaten talar starkt för att ... inte ...	Det bedöms vara minst 6000 gånger mer sannolikt att få dessa resultat om den alternativa hypotesen är sann än om huvudhypotesen är sann.	$\frac{1}{1\,000\,000} < V \leq \frac{1}{6\,000}$
Grad -4	Resultaten talar extremt starkt för att ... inte ...	Det bedöms vara minst 1 000 000 gånger mer sannolikt att få dessa resultat om den alternativa hypotesen är sann än om huvudhypotesen är sann.	$V \leq \frac{1}{1\,000\,000}$

Polismyndigheten
Nationellt forensiskt centrum - NFC
581 94 Linköping • Tel 010-562 80 20 vxl • Fax 013-14 57 15
E-post registrator.nfc@polisen.se

SWEDAC ACKREDITERING
Ackred. nr 1521
Provning
ISO/IEC 17025

HEMLIG

Polisen

Elektroniskt underskriven av Ann-Charlotte Bergh 2022-12-09 11:18

Nationellt forensiskt centrum - NFC
Sakkunnigutlåtande (DNA)

Datum	Vårt diarienummer
2022-12-09	2022013017
Ert datum	Er beteckning
2022-07-07	5000-K745594-22

Bilaga till sakkunnigutlåtanden med undersökningar av biologiska spår och dna

I tabellen återges exempel med förklaring på vanliga standardfraser som används av Nationellt forensiskt centrum (NFC) vid redovisning av genomförda undersökningar av biologiska spår och dna.

Vid behov av att diskutera genomförda undersökningar och erhållna resultat kontakta ansvarig handläggare i ärendet.

Använd fras	Förklaring
… reagerade så som för blod …	Vid ett test har spåret reagerat så som för blod.
… blod påvisades …	Spåret är blodliknande, har reagerat så som för blod med ett test och ett dna-resultat har erhållits.
… spermier påvisades …	Spermier har påvisats vid mikroskopisk granskning av ett delprov av spåret men manligt dna har inte påvisats.
… sperma påvisades …	Spermier har påvisats vid mikroskopisk granskning av ett delprov av spåret och manligt dna har påvisats.
… dna påvisades …	Dna har påvisats men bakomliggande spårtyp har inte fastställts. Används exempelvis när områden spårsäkrats för analys, så som för ”*brukarDNA*” eller ”*touchDNA*”.
… kunde blod/sperma inte påvisas …	Spårtypen ifråga har inte kunnat påvisas på det undersökta materialet.
Något detekterbart dna kunde inte påvisas	Vid kvantifiering (mängdbestämning) av provet kunde dna inte påvisas (0,001 ng/µL).
Dna i tillräcklig mängd kunde inte påvisas	Vid kvantifiering (mängdbestämning) påvisades dna i provet, men fortsatt analys har inte utförts på grund av att mängden dna (0,001-0,0099 ng/µL) är låg för en standardanalys.
Dna påvisades. Resultatet kunde på grund av komplexitet (+ ev. förtydligande ord) inte utvärderas	Standardanalys utförd. Resultatet kan utgöras av en komplicerad blandbild med flera personer, vara ett svagt resultat med avsaknad av information, eller en kombination av de två. Nedbrytningsgrad på dna eller närvaro av föroreningar s.k. analyshämmare kan inverka på resultatet.
Den mindre delen av dna:t kunde inte utvärderas	Används när resultatet utgörs av en blandbild med olika proportioner på de bidragande inslagen och den mindre delen inte kan utvärderas och användas på grund av komplexitet.

Polismyndigheten
Nationellt forensiskt centrum - NFC
581 94 Linköping • Tel 010-562 80 20 vxl • Fax 013-14 57 15
E-post registrator.nfc@polisen.se

SWEDAC ACKREDITERING
Ackred. nr 1521
Provning
ISO/IEC 17025

HEMLIG

Polisen

Elektroniskt underskriven av Ann-Charlotte Bergh 2022-12-09 11:18

Nationellt forensiskt centrum - NFC
Sakkunnigutlåtande
(DNA)

Datum	Vårt diarienummer
2022-12-09	2022013017
Ert datum	Er beteckning
2022-07-07	5000-K745594-22

En undersökning inleds med att **eftersöka och säkra biologiska spår** och om möjligt fastställa spårtyp. Spår som eftersöks är exempelvis besudlingar av blod, sperma eller sekret (saliv eller vaginalsekret) men också spår av t.ex. celler/cellrester som inte utgör direkta besudlingar. Spår kan sökas med blotta ögat eller med stöd av ljuskällor och instrument men också på kemisk väg. Biokemiska tester och mikroskopisk granskning används för att bedöma spårtyp. En stor mängd spår säkras trots avsaknad av regelrätta besudlingar. När det gäller spår som inte kan synliggöras går det inte att i förväg avgöra var det sitter eller om det överhuvudtaget förekommer något spår eller dna på den aktuella ytan. Många av dessa spårsäkringar innehåller mycket lite eller inget dna och möjligheten att få användbara resultat är låga. När dna i dessa fall påvisas kan bakomliggande spårtyp inte klargöras.

En bedömning av ett spår, ibland i kombination med resultat från dna-analys, leder till följande slutsatser: ”*... blod/sperma påvisades*” eller ”*... kunde blod/sperma inte påvisas*.” När spårtyp inte har fastställts används ”*... påvisades dna ...*”. Slutsatsen ”*kunde inte påvisas*” utesluter inte att det kan finnas spår/dna på ett material. Tidsförlopp, mängden spår och deras synlighet, underlagets beskaffenhet och graden av föroreningar (t.ex. smuts) är faktorer som påverkar resultatet. På material där många besudlingar/spår iakttas görs ofta ett urval till fortsatt undersökning. Urvalet baseras på erfarenhet samt på den information som uppdragsgivaren lämnat i ärendet.

Efter spårsäkringen utförs **extraktion**, då dna utvinns ur spåret. Vald metod beror på spårets egenskaper och på det bakgrundsmaterial där det sitter. Nästa steg, **kvantifieringen**, undersöker mängden dna i provet. Innehåller provet inget eller för lite dna för en standardanalys avslutas analysen (gränsen/gränsvärdet är satt till 0,01 ng/µL). Om ett undersökt spår inte uppvisar något dna eller att mängden dna är låg för en standardanalys används fraser motsvarande: ”*Något detekterbart dna kunde inte påvisas*” eller ”*Dna i tillräcklig mängd kunde inte påvisas*”. Innehåller provet mycket dna så kan det behöva spädas före fortsatt analys. Nästa steg är **kopiering** med s.k. PCR-teknik där utvalda områden i dna:t kopieras och dna-profilen tas fram. Tekniken möjliggör undersökning av små mängder dna.

Dna finns i de flesta av våra celler. Det dna som analyseras är likadant i hela kroppen och ändrar sig inte över tiden. Sperma eller blod som påträffats på en brottsplats kan därför jämföras med dna-resultatet för ett salivprov från en person tillvaratagt långt senare. Vid dna-analysen undersöks en ytterst liten del av arvsmassan som innehåller tillräckligt med information för att kunna leda till starka slutsatser. De områden i arvsmassan som undersöks kallas STR-markörer. De uppvisar variation mellan olika individer. Analysresultatet för de undersökta STR-markörerna åskådliggörs som en sifferserie kallad dna-profil. Markörerna som analyseras innehåller ingen information om en individs egenskaper, men ytterligare en markör analyseras som visar på biologiskt kön.

Polismyndigheten
Nationellt forensiskt centrum - NFC
581 94 Linköping • Tel 010-562 80 20 vxl • Fax 013-14 57 15
E-post registrator.nfc@polisen.se

SWEDAC ACKREDITERING
Ackred. nr 1521
Provning
ISO/IEC 17025

Polisen

Elektroniskt underskriven av Ann-Charlotte Bergh 2022-12-09 11:18

Nationellt forensiskt centrum - NFC
Sakkunnigutlåtande (DNA)

Datum	Vårt diarienummer
2022-12-09	2022013017
Ert datum	Er beteckning
2022-07-07	5000-K745594-22

De erhållna dna-profilerna jämförs vanligtvis mot personer aktuella i utredningen eller registreras i spårregistret. **Följande hypoteser används** vid värderingen av dna-resultaten vid jämförelse mot person;

Huvudhypotes: Spåret/dna:t kommer från den aktuella personen.

Alternativ hypotes: Spåret/dna:t kommer från någon annan person (som inte är nära släkt med den aktuella personen).

Om huvudhypotesen är sann är det förväntat att resultaten ska överensstämma. Sannolikheten för att erhålla ett överensstämmande resultat om den alternativa hypotesen (dna:t kommer från en annan person) är sann, varierar beroende på resultatet. Det är beräkningen av hur sannolikt det är att erhålla resultatet om dna:t kommer från en annan person som styr vilken slutsatsgrad som slutligen redovisas. Dna-resultatet i en undersökt STR-markör kan vara vanligt förekommande, men genom att analysera flera områden ger det sammantagna resultatet en mycket liten risk för slumpmässig överensstämmelse. Vid överensstämmelse utförs en **frekvensberäkning** som visar hur (o)vanligt dna-resultatet är i svensk majoritetsbefolkning[1]. Beräkningen avser två obesläktade personer. Överensstämmelse mellan ett fullständigt dna-resultat från en person (NN) och ett fullständigt dna-resultat från ett spår med dna från en person ger alltid slutsatsen ”Grad +4”: *Resultaten talar extremt starkt för att dna:t kommer från NN (Grad +4), om man bortser från möjligheten att det kommer från en nära släkting*[2]. Mängden och kvaliteten på dna:t samt provets beskaffenhet kan medföra att en ofullständig dna-profil erhålls, vilket kan leda till lägre slutsatsgrader.

Ett spår kan innehålla dna från två eller flera personer, **en blandbild**. Detta kan medföra fler möjligheter att förklara resultatet och därmed ökar andelen personer som har en dna-profil som av en slump skulle kunna överensstämma med analysresultatet. Vid utvärdering av ett blandbildsresultat tas hänsyn till bland annat resultatets kvalitet, hur många personer som kan ha bidragit till resultatet, mängden dna i provet, ingående varianter i STR-markörerna och i vilken proportion de förekommer.

Vid utvärdering av dna-resultat används expertsystemet DNAxs[3]. I expertsystemet finns en beräkningsmodul som grundar sig på en internationellt vedertagen beräkningsmodell kallad ”probabilistic genotyping”. Utvärdering med stöd av DNAxs har potential att hantera resultat med upp till fyra personer som bidragare och där resultatet uppvisar s.k. stokastisk variation, såsom att inte hela dna-profilen framträder på grund av liten mängd dna. För att ett resultat ska kunna utvärderas med DNAxs behöver dna-provet analyseras minst två gånger. Undantaget är om det dna som påvisas kommer från en person då det räcker med en analys. Utvärdering av dna-resultat med DNAxs sker i flera steg. Först görs en bedömning om dna-resultatet är användbart. Det görs också en bedömning av antalet bidragande personer i dna-resultatet. För dna-resultat som bedömts användbart för jämförelse görs en inledande jämförelse mot person/er i ärendet. Beroende på antalet bidragande personer i dna-resultatet samt hur väl

[1]Swedish population data and concordance for the kits PowerPlex ESX 16 System, PowerPlex ESI 16 System, AmpFlSTR NGMTM, AmpFlSTR SGM PlusTM and Investigator ESSplex. L. Albinsson, et al. Forensic Science International: Genetics 2011; 5: e89-92.
[2]För mer detaljerad information om NFC:s utlåtandeskala se:
https://polisen.se/tjanster-tillstand/bestall-forensisk-undersokning/utlatandeskala/
[3]Det finns ett separat Faktablad kring utvärdering av dna-resultat med DNAxs.

Polisen

Elektroniskt underskriven av Ann-Charlotte Bergh 2022-12-09 11:18

Nationellt forensiskt centrum - NFC
Sakkunnigutlåtande (DNA)

Datum	Vårt diarienummer
2022-12-09	2022013017
Ert datum	Er beteckning
2022-07-07	5000-K745594-22

spårets dna-resultat och personens dna-profil stämmer överens avgörs det om någon beräkning av resultatvärde mot person (eller ett annat dna-spår) ska utföras. Därefter sker en beräkning av resultatvärdet. Hur stor skillnad som tillåts mellan dna-resultatet och person för beräkning av resultatvärde styrs av validerade tröskelvärden. Dessa tröskelvärden är beroende av antalet personer i dna-resultatet. I de fall personers dna-profiler eller andra spår vid jämförelse inte uppfyller tröskelvärdet så utförs ingen beräkning av resultatvärde. Stegen i NFC:s utlåtandeskala för Grad -2, Grad-1, Grad+1 och Grad +2 motsvarar resultatvärden som i dna-sammanhang kan betraktas som låga eller relativt sett låga. Vid utvärderingen av komplexa analysresultat med ett kraftfullt beräkningsverktyg som DNAxs så anses inte resultatvärden i de ovan nämnda intervallen vara tillräckligt robusta, varför dessa sammantaget redovisas som Grad 0.

Även om sannolikheten är mycket liten, så är den större **för närbesläktade personer** att visa överensstämmande dna-profiler, än för obesläktade personer[4]. Sannolikheten för överensstämmelse är störst mellan helsyskon av samma kön och som mest i storleksordningen 1 på 200 000 (men ofta lägre) vid fullständiga dna-profiler. I NFC:s ärendeverksamhet har enbart enäggstvillingar visats ha överensstämmande dna-profiler. Sannolikheten för slumpmässig överensstämmelse är betydligt lägre för övriga, mer avlägsna släktskapsrelationer. Sannolikheten ökar dock om resultatet utgörs av en ofullständig dna-profil eller av en blandbild. Råder oklarheter i utredningen kan personprov från relevanta släktingar inhämtas, om inte dna-profilerna redan finns tillgängliga via dna-registret. Om en direkt jämförelse inte är möjlig kan på begäran sannolikheten för slumpmässig överensstämmelse mellan släktingar beräknas.

Vid all material- och spårhantering behöver risken för **kontaminering** minimeras. Effekterna av kontaminering ökar med att en allt mindre mängd spår/dna hanteras Vid all hantering eller kontakt med spår eller föremål som eventuellt ska dna-undersökas finns risk för kontamination. För att minimera riskerna att kontaminera med sitt eget dna eller från andra hanterade föremål ska som minimum munskydd och engångshandskar alltid användas. Engångshandskar behöver bytas ofta och utrustning rengöras (kameror, linjaler o.s.v.). Detta gäller för såväl arbete på brottsplats som vid laboratorium fram till avslutad hantering av ett undersökningsmaterial. Vilka personer som hanterat material och spår bör finnas dokumenterat. I syfte att påvisa kontaminationer och kunna avfärda dem som sådana för att inte vilseleda förundersökningen finns en lagstadgad elimineringsdatabas (EDB), med dna-profiler främst från personer som regelbundet hanterar undersökningsmaterial, t.ex. kriminaltekniker och personal vid NFC. I vissa fall behövs salivprov från andra personer som inte förekommer i EDB för att kunna utesluta dem mot erhållna resultat. Korrekt använd skyddsutrustning är central eftersom en kontamination kan förstöra ett dna-spår (det räcker inte med att ha tillgång till dna-profilen från den kontaminerande personen).

[4]Det finns ett separat Faktablad kring DNA-resultat och nära släktskap.

Polismyndigheten
Nationellt forensiskt centrum - NFC
581 94 Linköping • Tel 010-562 80 20 vxl • Fax 013-14 57 15
E-post registrator.nfc@polisen.se

SWEDAC ACKREDITERING
Ackred. nr 1521
Provning
ISO/IEC 17025

HEMLIG

Polisen

Elektroniskt underskriven av Ann-Charlotte Bergh 2023-01-19 15:56

Nationellt forensiskt centrum (NFC)

Redovisning

Meddelande

NFC:s ref. nr.	Uppdragsgivarens ref. nr.
2022013017	5000-K745594-22

Slutmeddelande

Uppdragsgivare (myndighet/motsvarande)	Uppdragsgivare (namn och kontaktinformation)	
Polismyndigheten	Mattias Folkesson, LPO Torsby PO Värmland	
Utförare	Telefon (NFC:s frontdesk)	NFC:s ärende upprättat
Nationellt forensiskt centrum (NFC)	010-562 80 20	2022-07-08

Undersökningarna i ärendet med NFC:s ref. nr. 2022013017 har slutförts och ärendet avslutas.

Frågor om ärendet inklusive sluthantering av material som inte framgår av tidigare redovisningar riktas till ärendeansvarig, se nedan.

Handläggning

Ärendeansvarig	För kontakt
forensikern Ann-Charlotte Bergh	010-562 89 17

HEMLIG

Polisen

Datum
2022-11-11

Diarienummer
5000-K745594-22

Bildbilaga

ANTECKNINGAR

Skärmklipp från övervakningsfilm ST1, Forshaga

HEMLIG

1.

HEMLIG

2.

HEMLIG

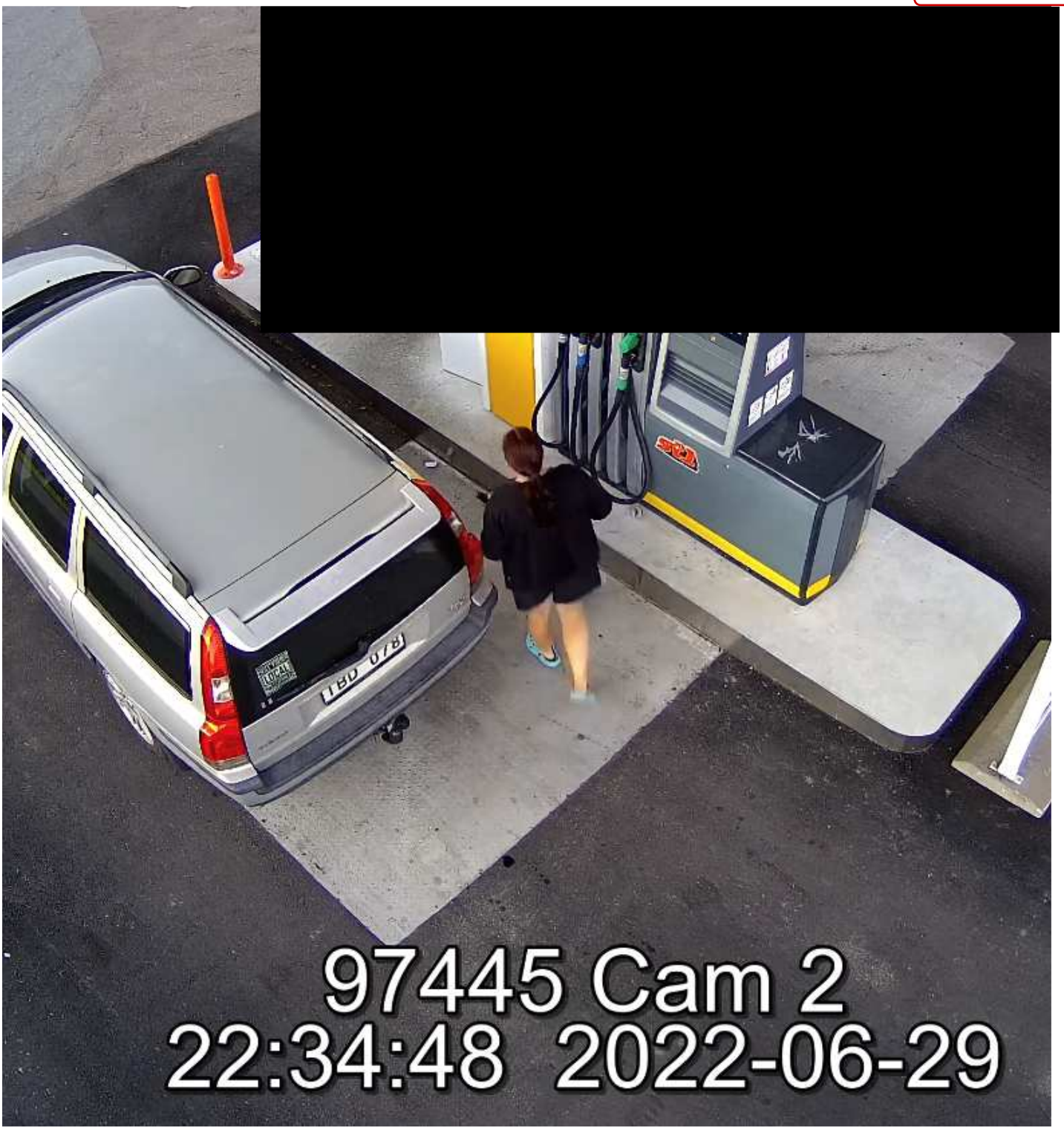

3.

HEMLIG

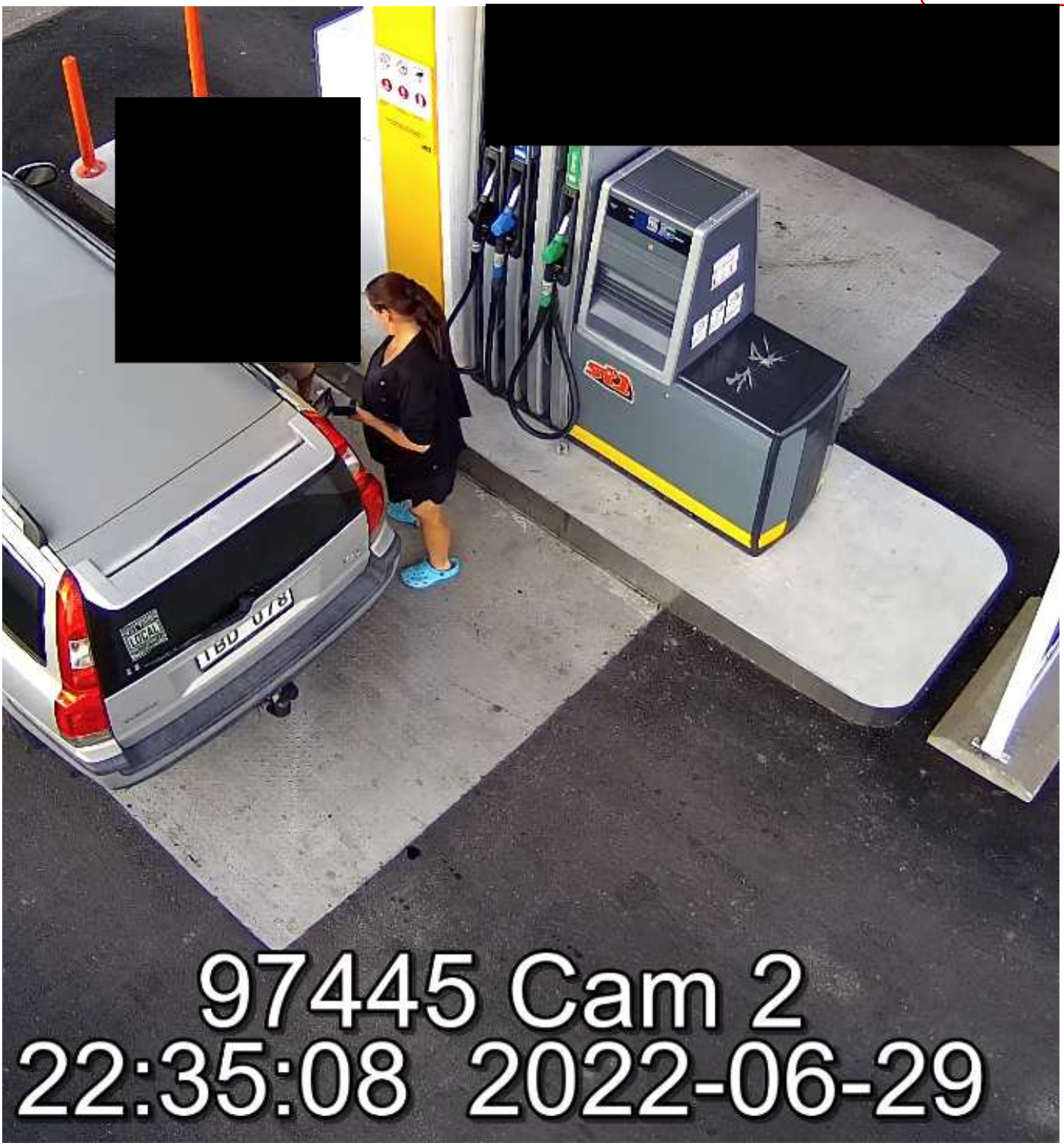

4.

HEMLIG

5.

HEMLIG

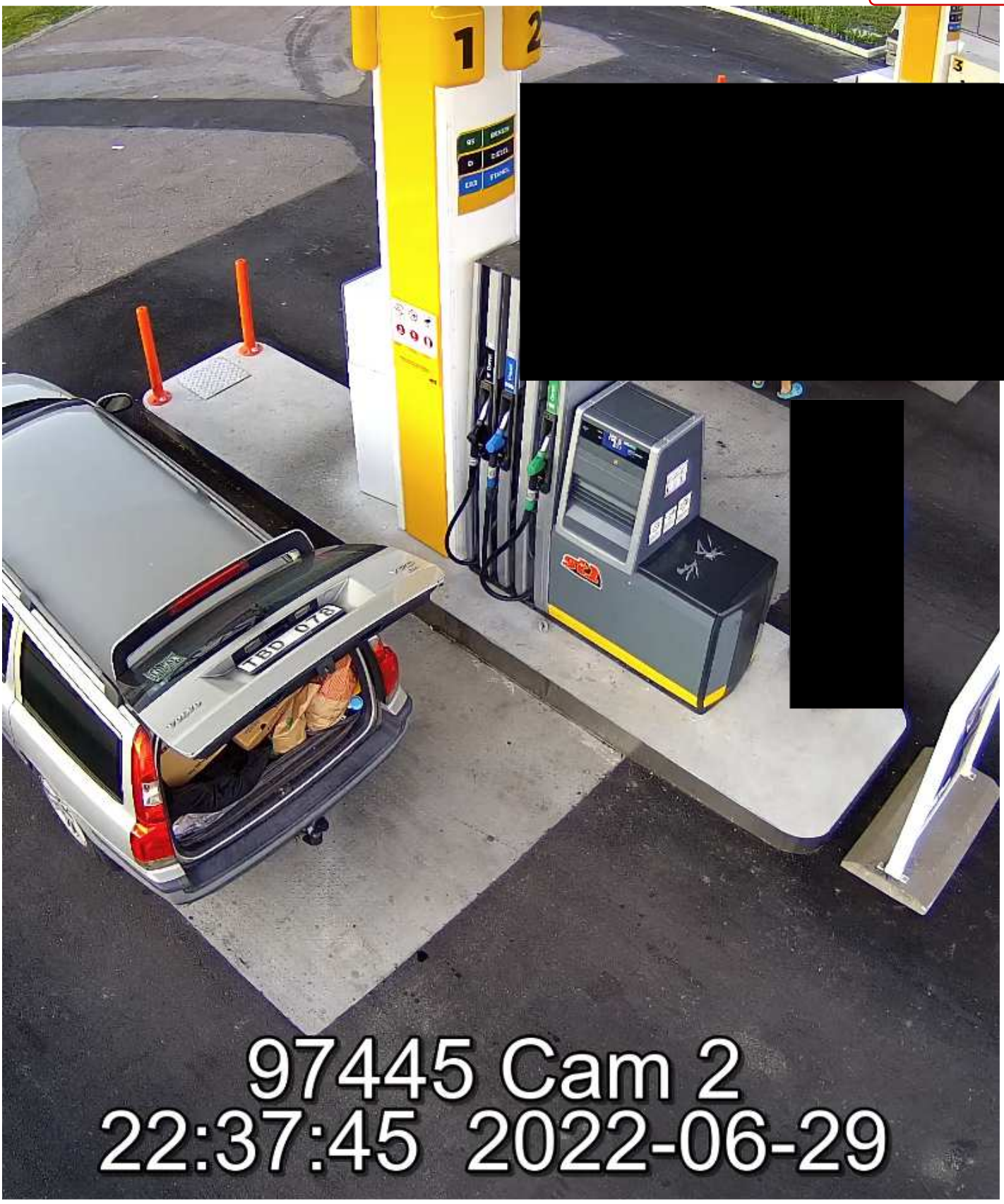

6.

HEMLIG

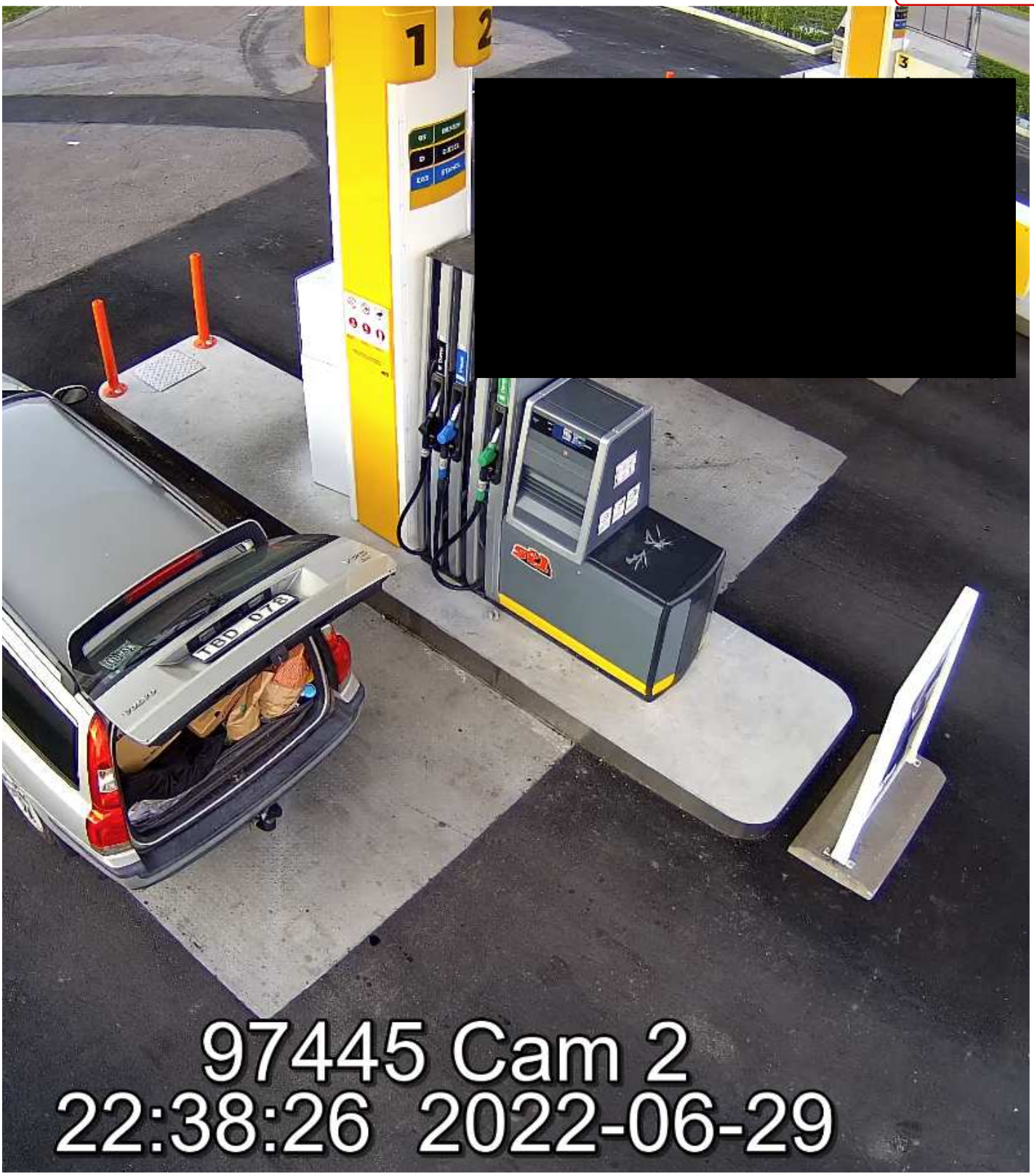

7.

HEMLIG

8.

HEMLIG

9.

HEMLIG

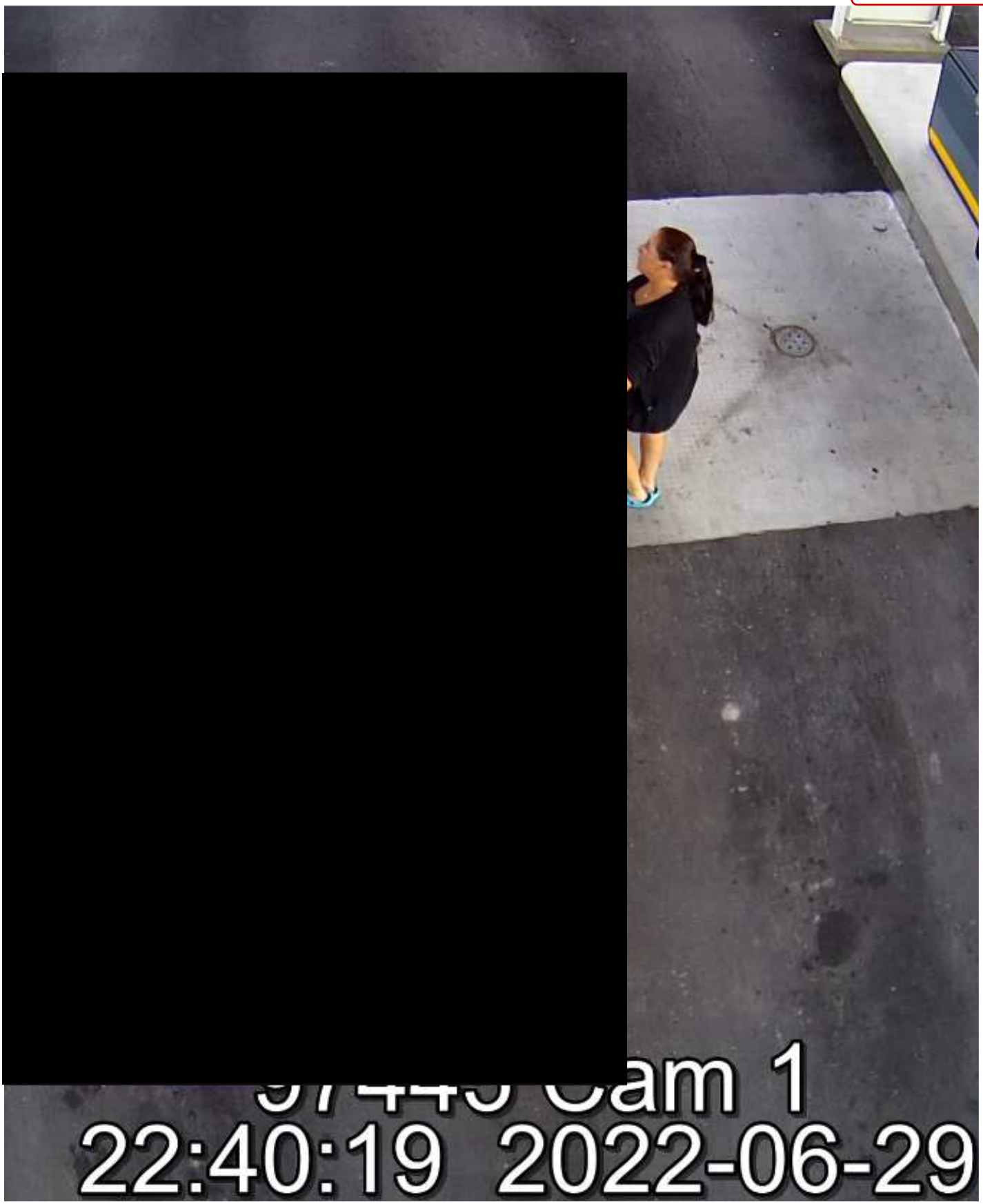

10.

HEMLIG

11.

HEMLIG

12.

HEMLIG

Polisen

Datum
2023-01-18

Diarienummer
5000-K745594-22

Bildbilaga

ANTECKNINGAR

Foton tagna av patrull på plats den 30 juni klockan 01:58-01:59.

HEMLIG

1. Översiktsfoto aktuellt hus. Dörr leder in till vittnens lägenhet. Fönstren högst upp är [redacted] fönster. Fönstret högst upp i mitten är det fönster som [redacted] stod i när han ropade på vittnet Daniel.

HEMLIG

2. Runt hörnet finns entré till trapphus som leder till [redacted] lägenhet.

HEMLIG

3. Farstukvist/entré trapphus som leder till [redacted] lägenhet.

HEMLIG

4. Entré trapphus som leder till [redacted] lägenhet.

HEMLIG

5. Foto taget från farstukvist upp mot bilvägen.

HEMLIG

6. Översiktsfoto hus. Högst upp till vänster syns [redacted] fönster som står öppet. På balkong till höger stod vittnen/grannar och hörde [redacted] ropa.

Polisen

Fotografi(er)

Trapphus

Signerat av

Signerat datum

Enhet	Diarienr
Region Bergslagen, Grova brott 1 PO Värmland	5000-K745594-22

Originalhandlingens förvaringsplats	Datum	Tid
	2023-01-24	14:34

Involverad personal	Funktion
Ulrika Boman	Uppgiftslämnare

HEMLIG

Polisen

Datum
2023-01-24

Diarienummer
5000-K745594-22

Bildbilaga

ANTECKNINGAR

Trapphuset foton tagna av tekniker vid Brottsplatsundersökning 2022-06-30.

HEMLIG

1.

HEMLIG

2.

HEMLIG

3.

HEMLIG

4.

HEMLIG

5.

HEMLIG

Polisen

Datum
2023-01-18

Diarienummer
5000-K745594-22

Bildbilaga

ANTECKNINGAR

Foton av trapphuset tagna av patrull 30 juni klockan 01:49-01-55.

HEMLIG

1. Foto avser trapphuset på [redacted] Forshaga.

HEMLIG

2. Foto avser trapphuset på [redacted] Forshaga.

HEMLIG

3. Foto avser trapphuset på [redacted] Forshaga.

HEMLIG

4. Foto avser trapphuset på [redacted] Forshaga.

HEMLIG

5. Foto avser trapphuset på [redacted] Forshaga.

HEMLIG

6. Foto avser trapphuset på [redacted] Forshaga.

HEMLIG

7. Foto avser trapphuset på [redacted] Forshaga.

HEMLIG

8. Foto avser trapphuset på [redacted] Forshaga.

HEMLIG

9. Foto avser trapphuset på [redacted] Forshaga.

Polisen

Fotografi(er)

Köket

Signerat av

Signerat datum

Enhet
Region Bergslagen, Grova brott 1 PO Värmland

Diarienr
5000-K745594-22

Originalhandlingens förvaringsplats	Datum	Tid
	2023-01-24	15:07

Involverad personal	Funktion
Ulrika Boman	Uppgiftslämnare

HEMLIG

Polisen

Datum
2023-01-24

Diarienummer
5000-K745594-22

Bildbilaga

ANTECKNINGAR

Köket, foton tagna vid Brottsplatsundersökning 2022-06-30.

HEMLIG

1.

HEMLIG

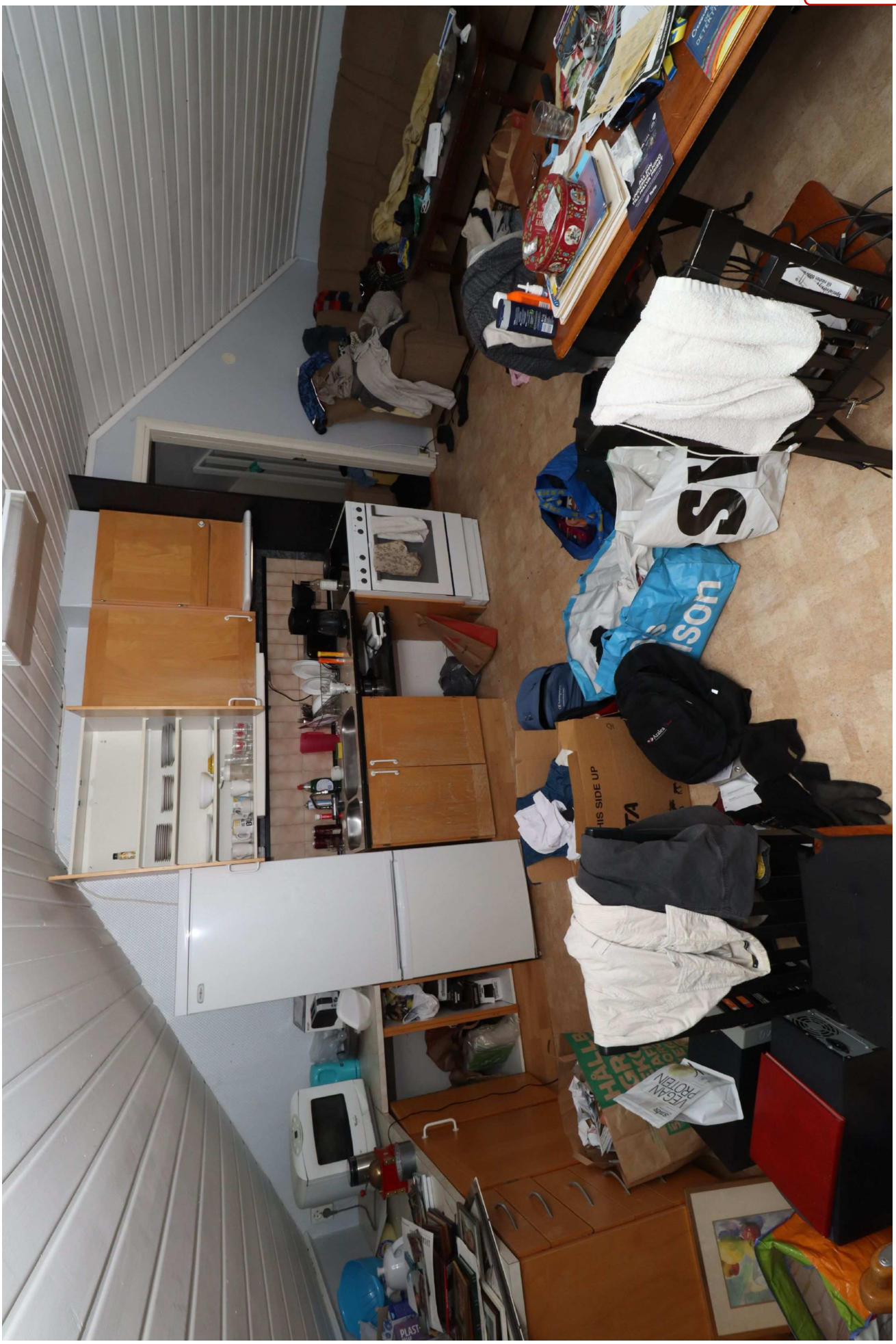

2.

HEMLIG

3.

HEMLIG

4.

HEMLIG

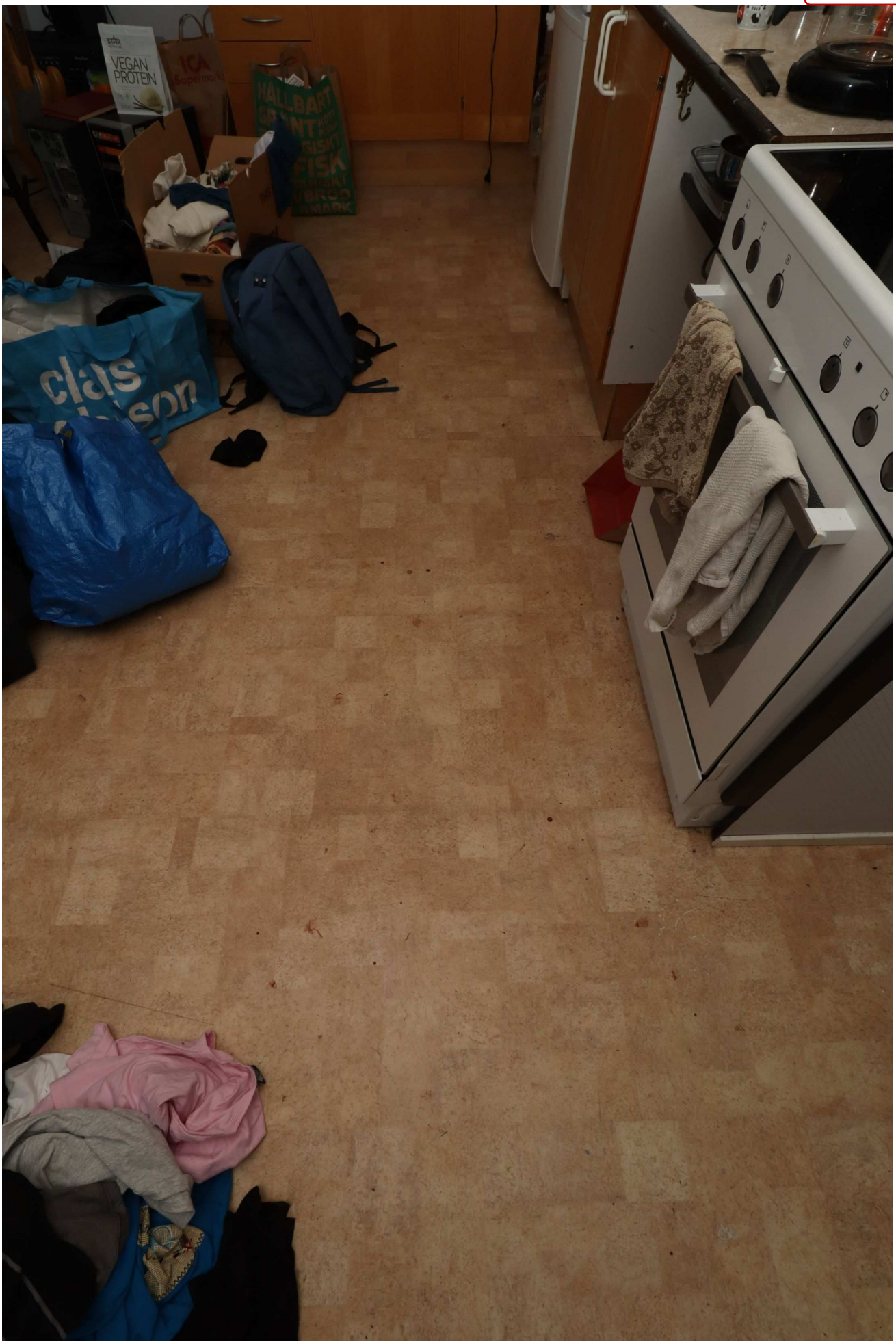

5.

Polisen

Fotografi(er)

Gästrum, toalett, parkerade bilar, barnstol

Signerat av

Signerat datum

Enhet
Region Bergslagen, Grova brott 1 PO Värmland

Diarienr
5000-K745594-22

Originalhandlingens förvaringsplats

Datum
2023-01-24

Tid
15:26

Involverad personal
Ulrika Boman

Funktion
Uppgiftslämnare

HEMLIG

Polisen

Datum
2023-01-24

Diarienummer
5000-K745594-22

Bildbilaga

ANTECKNINGAR

Foton tagna i samband med Brottsplatsundersökning.

HEMLIG

1.

HEMLIG

2.

HEMLIG

3.

HEMLIG

4.

HEMLIG

5.

HEMLIG

6.

HEMLIG

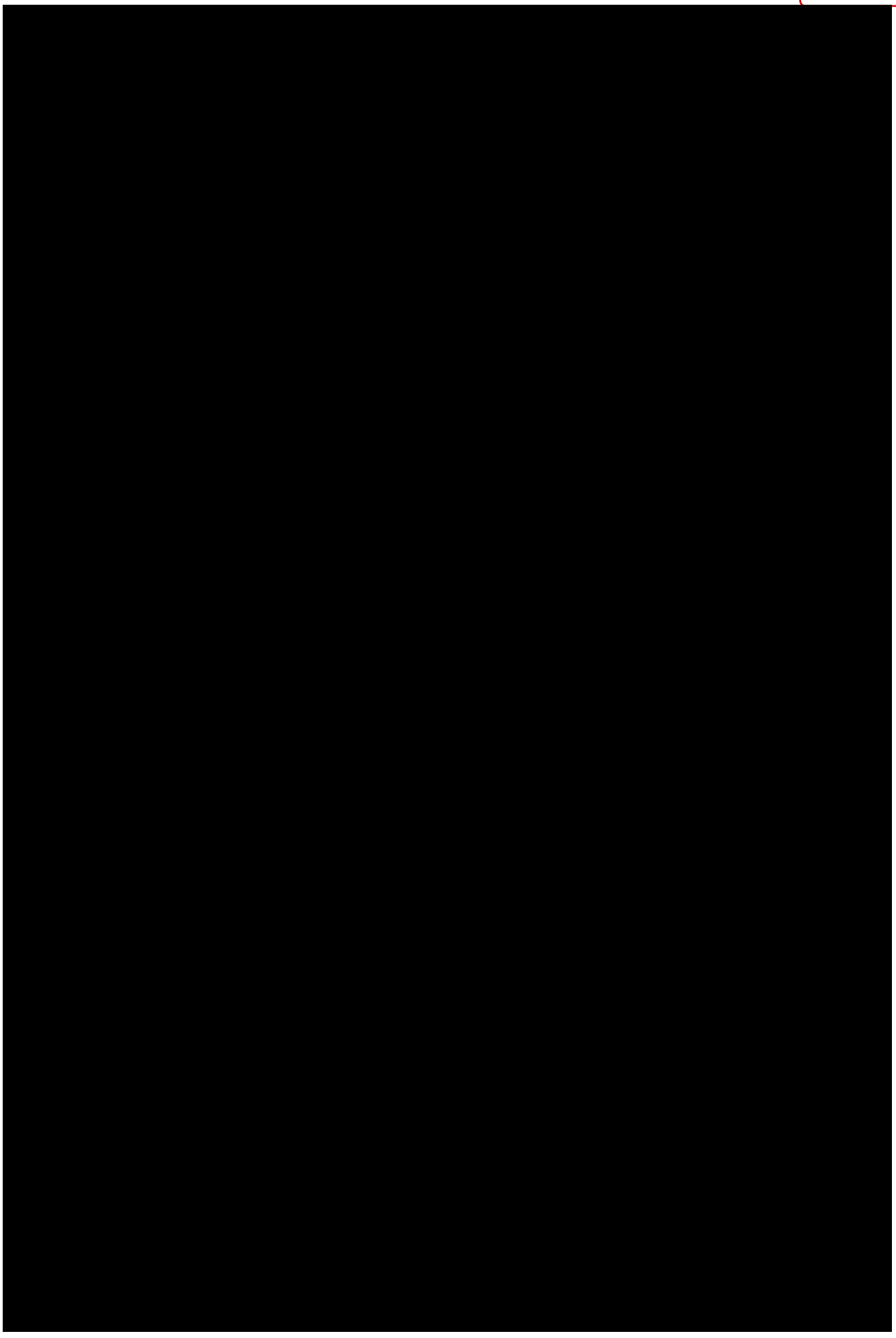

7.

HEMLIG

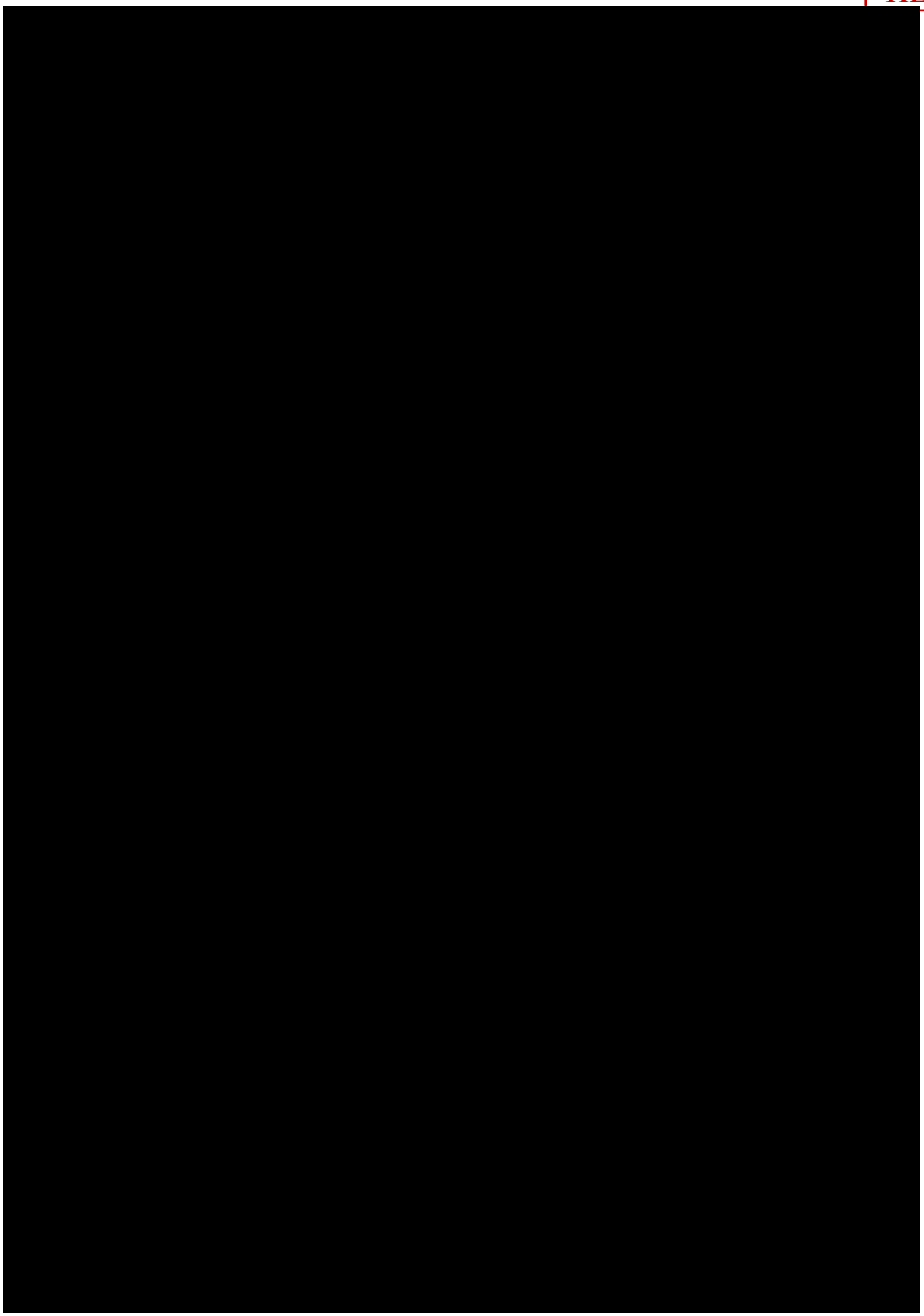

8.

Polisen

Fotografi(er)

Sovrummet

Signerat av

Signerat datum

Enhet
Region Bergslagen, Grova brott 1 PO Värmland

Diarienr
5000-K745594-22

Originalhandlingens förvaringsplats

Datum
2023-01-24

Tid
14:52

Involverad personal	Funktion
Ulrika Boman	Uppgiftslämnare

HEMLIG

Polisen

Datum
2023-01-24

Diarienummer
5000-K745594-22

Bildbilaga

ANTECKNINGAR

Sovrummet, foton tagna vid Brottsplatsundersökning 2022-06-30.

HEMLIG

1.

HEMLIG

2.

HEMLIG

3.

HEMLIG

4.

HEMLIG

5.

HEMLIG

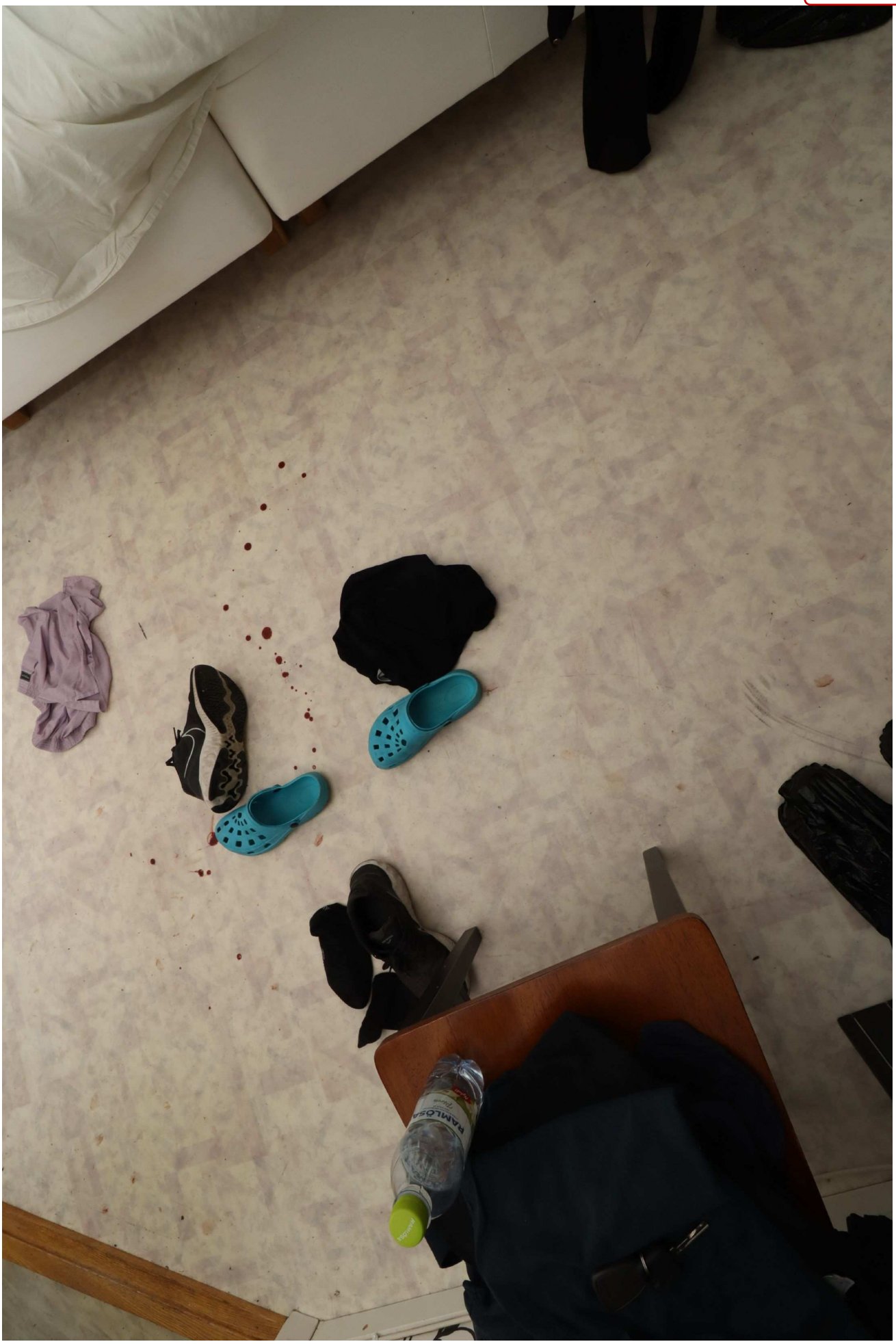

6.

HEMLIG

7.

HEMLIG

8.

HEMLIG

Polisen

Datum
2022-07-01

Diarienummer
5000-K745594-22

Bildbilaga

ANTECKNINGAR

Foton på misstänkt tagna i samband med förhör den 30 juni 2022.

HEMLIG

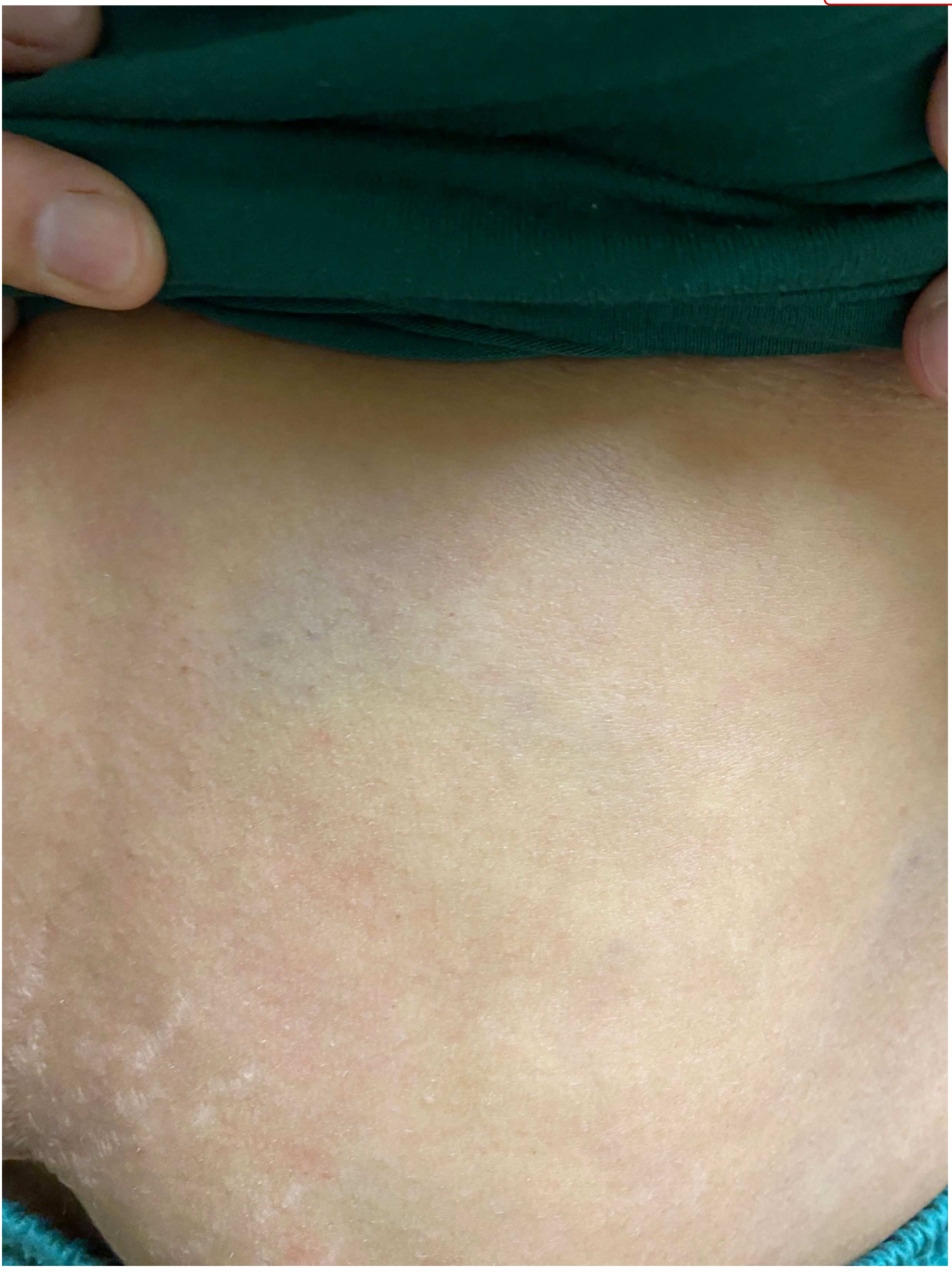

1. Blåmärke på misstänkts vänstra sida, strax nedanför revbenen. Uppger att hon fått dem av en spark från målsäganden.

HEMLIG

2.

HEMLIG

3. Blåmärke på misstänkts vänstra underarms utsida. Ej uppgett hur det uppkommit.

HEMLIG

4.

HEMLIG

Polisen

Datum
2022-07-15

Diarienummer
5000-K745594-22

Bildbilaga

ANTECKNINGAR

Foton tagna 2022-06-30 på misstänkts händer.

HEMLIG

1. Idas högra hand, på handen syns spår av blod på flertalet ställen

HEMLIG

2. Närbild på pekfingret på Idas högra hand

HEMLIG

3. Idas vänstra hand med blodspår

HEMLIG

4. Idas vänstra hand med blodspår

HEMLIG

5. Blodspår på Idas vänstra underarm

HEMLIG

Polisen

Datum
2022-07-06

Diarienummer
5000-K745594-22

Bildbilaga

ANTECKNINGAR

Kniven

HEMLIG

1.

HEMLIG

2.

HEMLIG

3. Beslag 2022-5000-BG74215-11

HEMLIG

4. Beslag 2022-5000-BG74215-11

HEMLIG

Skidkniv

Frosts Knivfabrik i Mora tog 1933 patent på en skidkniv som förutom den skarpa ryggen dessutom hade fingerskydd utformade för att kunna skrapa rent spåret under skidan.

Källa: https://morakniv.se/morakniv-stories/skidor-stavar-morakniv/ hämtad 2022-11-17

Polisen

Fotografi(er)

Agnas I,Daktningsfoto och foto på tatuering på arm

Signerat av

Signerat datum

Enhet
Region Bergslagen, Grova brott 1 PO Värmland

Diarienr
5000-K745594-22

Originalhandlingens förvaringsplats	Datum	Tid
	2022-11-03	13:50

Involverade personer	Personnummer/Orgnr	Roll
Agnas, Ida		Berörd person

Involverad personal	Funktion
Ulrika Boman	Uppgiftslämnare

HEMLIG

HEMLIG

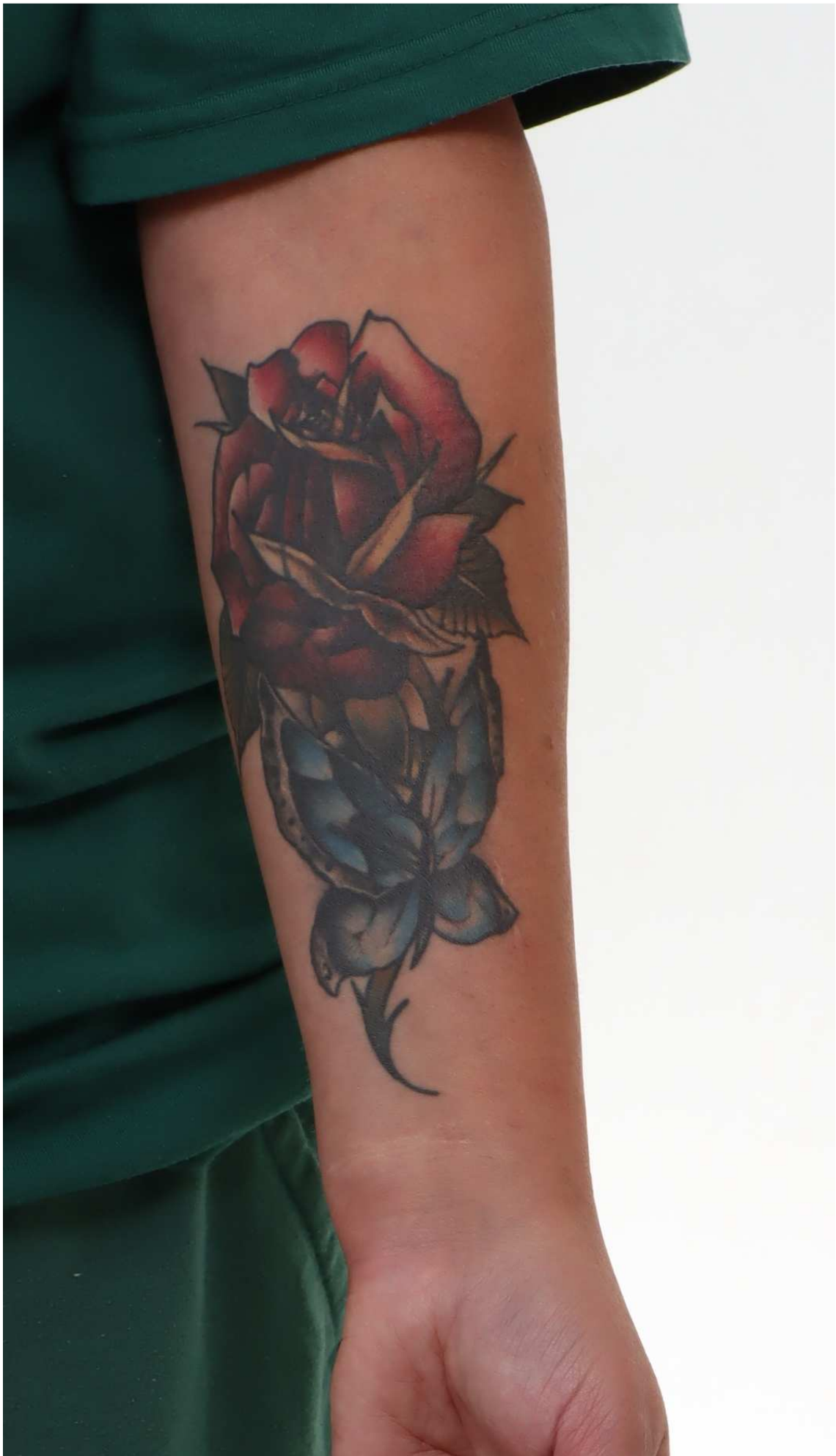

HEMLIG

Foto på tatueringen på Idas arm.

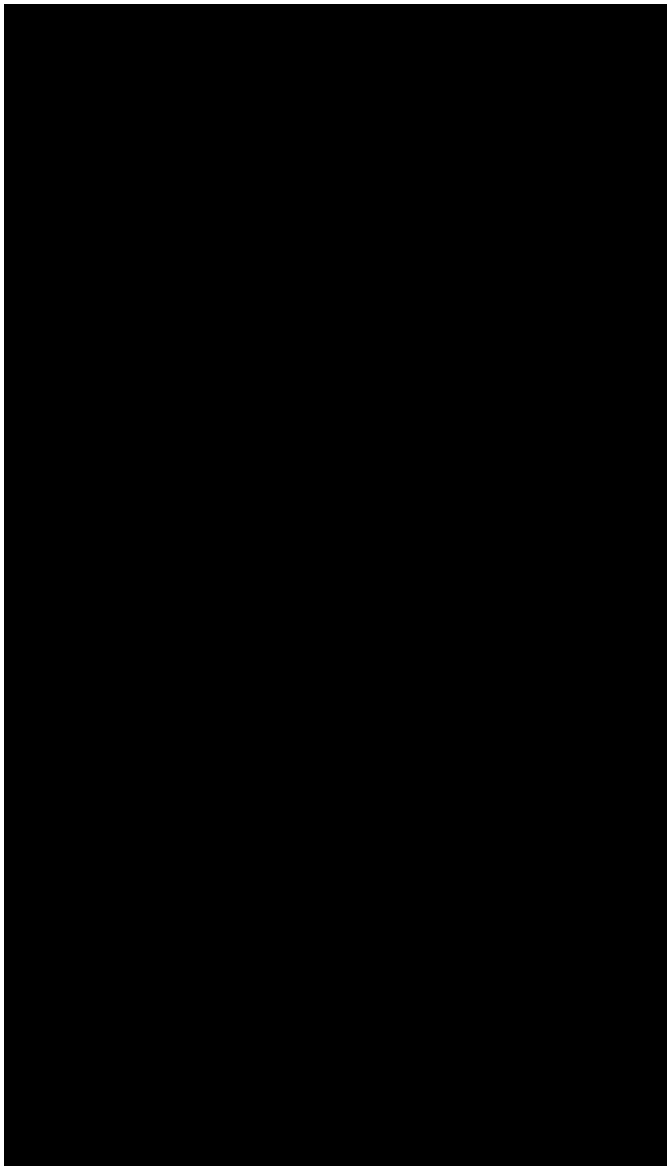

HEMLIG

Polisen

Datum
2023-03-08

Diarienummer
5000-K745594-22

Bildbilaga

ANTECKNINGAR

Foto på linne som Ida Agnas hade på sig den 30 juni 2022.

HEMLIG

1. Linnet fotat med vanlig kamera överexponering

HEMLIG

2. Framsidan på linnet, fotat med IR- kamera

HEMLIG

3. Baksidan linne på linnet, fotat med IR- kamera

HEMLIG

Polisen

Datum
2023-01-26

Diarienummer
5000-K745594-22

Bildbilaga

ANTECKNINGAR

Halsband som målsäganden hade på sig vid det misstänkta brottet

HEMLIG

KRIMFO
Norderstedt
Beslagtaget föremål:
Halsband
2022-5000-BG73740-4

1.

HEMLIG

2.

Polisen

Förhör

Förhör 2 målsägande [redacted]

Signerat av

Signerat datum

Enhet
Region Bergslagen, Grova brott 1 PO Värmland

Diarienr
5000-K745594-22

Hörd person
[redacted]

Personnummer

Den hörde är	ID Styrkt	Sätt	Ställning till misstänkt - målsägande - vittne
Målsägande	Ja	gm utredningen	

Tolk

Språk

Anledning till förhör / Misstankar som misstänkt har underrättats om
Mord, Försök till

Underrättad om misstanke

Ytterligare information om anledning till förhör
Kompletterande förhör, [redacted] har själv också begärt att nytt förhör ska hållas.

Underrättad om 12 § FUK	Underrättad om rätt till försvarare	Godtar den försvarare som rätten förordnar	Försvarare/ombud närvarande

Försvarare/ombud önskas

Förhörsledare	Förhörsdatum	Förhör påbörjat	Förhör avslutat
Linda Ekman	2022-07-14	13:15	

Förhörsplats	Typ av förhör	Förhörssätt
Förhörsrum 1 Karolinen, Karlstad	RB 23:6	Videobandsförhör

Förhörsvittne

Utskrivet av
UB

Involverad personal	Funktion
Ulrika Boman	Biträdande förhörsledare

Berättelse

Sammanfattning av förhör inspelat på video, filen arkiverad i Filip.

[redacted]

[redacted]

[redacted]

Det var många saker som var annorlunda den kvällen. Hon ringde mig vid 22 och frågade om jag ville ha lite saker som hon plockat ihop i garaget. Jag trodde att hon skulle ställa dem där ute och att jag skulle hämta dem men hon föreslog att vi skulle mötas vid macken.

När vi kom hem till mig så sa hon lämna din telefon i bilen så jag lade den i bilen.

Jag hade varit på fotboll och min dotter jobbade i kiosken så jag var barnvakt åt barnbarnen. Ida frågade om horan var med, med horan menade hon mitt ex

När hon såg bilbarnstolen i bilen så började Ida fråga om vad vi skulle göra imorgon. Jag sa att jag hämtar [redacted] och så åker vi och träffar min andra pojke.

HEMLIG

När vi höll på att bära in grejorna från hennes bil till min lägenhet så sa hon att hon skulle gå till bilen och dricka vatten. Jag såg genom fönstret från min lägenhet att hon satt och höll på med telefonen. Jag tyckte det var konstigt att hon gick till bilen för att dricka vatten när hon kunde göra det inne.

När vi hade burit färdigt sakerna så hade hon inte bråttom, det och att hon följde med hem fick mig att tänka att hon kanske ville ligga och när jag frågade henne så sa hon "gå och tvätta kuken som du har haft i Maria och alla andra" och det gjorde jag.

När vi började ligga så kände jag att hon inte var så sugen, så jag tänkte varför gör hon det här om hon inte har lust? När vi var klara sa hon lägg dig ner och sov en stund så kan vi köra igen. Jag lade mig på rygg och vilade men somnade inte.

Efter en stund så satte hon sig upp och gav mig oralsex, utan att jag frågat efter, hon ville att jag skulle ha en kudde över ansiktet och plötslig brände det till i halsen. Jag frågade "vad gjorde du? Vad fan har du gjort ditt jävla as?"

Jag satte mig upp och hon bara stod där och andades tungt, hon börjar backa och i hallen hugger hon mig i magen. Jag följer efter henne ner för trapporna, när jag kommer i mitten av sista trappan börjar jag känna mig svag och hon bara stod där längst ner och väntade. Jag vände mig om och sprang uppför trappan jag hörde henne bakom mig och jag hann precis stänga dörren innan hon var i kapp mig, hade jag varit lite senare hade jag fått kniven i ryggen. Hon höll kniven i huggberedskap.

Jag satte mig vid dörren en stund jag visste inte om hon tagit nycklarna till lägenheten med sig så jag beväpnade mig med en vinflaska och dammsugarröret om hon skulle komma in igen. Jag ropade till grannen.

Kniven skulle jag vilja se för då kan jag säga om det är min.

Hur kom det sig att ni träffades vid ST1?

Hon ringde eller skickade ett sms, möt mig vid ST1. I min telefon finns allt så ni kan se.

Hade ni pratat om att du skulle få grejor?

Nej, jag vet inte vad det var för grejor, men jag såg att det var lite porslin från köket i en kartong.

Jag ställde dem i ett litet rum i lägenheten, det var två kartonger, en svart väska och några kassar.

Hade inte du frågat efter de här grejorna?

Hon hade plockat ihop dem i garaget. Jag trodde ju att hon skulle ställa dem ute och att jag skulle svänga förbi och hämta dem men efter att jag lämnade in stämningsansökan så har hon börjat säga att hennes döttrar inte känner sig trygga när jag kommer.

Klev du ur bilen vid macken?

Ja, jag tror att jag tankade.

Var det så mycket saker att du inte fick in dem i bilen?

HEMLIG

Nej, det är klart att jag hade kunnat pressa in dem i bilen.

Vid vilken tid var ni vid macken?

Klockan var cirka 22:30.

Hur lång tid tar det att köra därifrån hem till dig?

Det tar ungefär 10 minuter och så bar vi grejor i 5-10 minuter.

Din lägenhet hur länge har du haft den?

Jag har bott där i kanske 2,5–3 år. De senaste två åren har jag kanske sovit där i 7-8 nätter men efter att stämningen lämnades in så har jag sovit där jämt.

Varför sa hon att du skulle lägga telefonen i bilen?

Inför förhandlingen om vårdnaden så spelade både jag och Ida in varandra i smyg och det kom ju fram i förhandlingen, så jag trodde att det var därför hon ville att den skulle vara i bilen.

Vad gjorde ni när ni var klara med att bära?

Hon gick runt lite i lägenheten, att hon inte hade så bråttom hem gjorde att jag trodde att hon ville ligga och därför frågade jag det.

Vart är ni när du frågar?

I hallen, när hon sa att jag skulle tvätta kuken så gick jag direkt och gjorde det, när han var klar var hon i sovrummet och hade tagit av sig så hon hade bara blusen på sig.

Varför hade hon bara tagit av sig på nederdelen?

Det gör hon alltid, hon vill inte visa överkroppen när vi ligger.

Vad är det då som gör att du märker att hon inte vill?

Hon sa att hon ville och var med på det men jag märket att hon inte njöt, efter att jag kommit så sa hon nu kan du sova en stund så kan vi köra igen sen.

Hur länge hade ni varit i sovrummet då?

Kanske 10 minuter.

Jag tror att hon tänkte hugga mig när jag sov.

Jag vilade, men somnade inte, hon låg och höll på med telefonen, så var det i kanske 5 minuter, vi pratade inte. Sen sätter hon sig upp och börjar ge mig oralsex utan att jag frågat om det. Hon vill att jag ska ha en kudde över huvudet och jag tänkte att hon kanske inte vill att jag ska se. Jag fick ingen luft så jag drog ner kudden lite så den låg över munnen bara men jag såg ju inget av vad hon höll på med. Det har aldrig hänt tidigare att jag skulle ha en kudde över ansiktet när hon ger mig oralsex.

HEMLIG

Hon gav mig oralsex i några minuter och jag kände att hon inte var fokuserad på det hon gjorde, hon tog tag i mina ben och lyfte upp dem, det har hon aldrig gjort förut. Sen plötsligt känner jag en brännande känsla i halsen och tar bort kudden, ser att hon är på väg att ställa sig upp och jag sätter mig upp och går rakt upp vid fotändan. I hallen gör hon ett utfall med kniven och hugger i magen.

Först trodde jag att hon skar mig i halsen och högg samtidigt men hugget kom mellan sängen och trappan.

Hon sa inget men andades flåsande. Jag frågade "varför, varför, vad har du gjort ditt as?"

Hon öppnade första dörren.

Var dörren öppen eller låst?

Ida gick sist upp så det vet bara hon, jag tänkte inte på om hon låste upp eller om hon bara öppnade dörren.

När vi gick ner för trappan så gick jag och måttade sparkar mot henne och hon backade och höll sig undan från mig. Vi gick på samma sätt ner för båda trapporna.

När jag kom nästan längst ner så stod hon allra längst ner och väntade på att jag skulle ramla ihop. Jag står stilla någon sekund och känner hur jag börjar bli svag, jag vänder och springer upp för trappan, hinner precis till dörren och stänga innan hon kommer efter.

Hade Ida nycklar till din lägenhet?

Nej, det har hon inte men jag var rädd att hon hade tagit mina nycklar och skulle komma in igen.

Från vilket fönster skrek du på grannen?

Det var från sovrumsfönstret jag kastade bukar på plåttaket så han skulle höra mig.

Vad var det för burkar du kastade?

Det var en Colaburk och en Ölburk. Colan hade Ida druckit lite ur, jag tog en klunk också innan jag kastade ut den för jag var så törstig.

Sen virade jag handdukar runt såren och satt vid dörren när polisen kom så gick jag ner och öppnade.

Den där vinflaskan vart kom den ifrån?

Den hämtade jag i köket, den har jag haft länge. Jag hade den och dammsugarskaftet för att skydda mig.

Nu har det gått en tid sedan det hände, hur tänker du om det här nu?

Det blir mer och mer klart, jag hade gått och längtat efter att hämta [redacted] Varför skulle jag våldta henne dagen innan jag skulle hämta honom? Ida hatar inte mig det är för att hon ska ha full kontroll på honom. Hon hatar att han ska träffa mina andra barn och om han skulle träffa mitt ex så vore det döden för Ida.

HEMLIG

Ida såg en serie på mitt Netflix konto, det var en spansk serie som heter något i stil med "mörkt begär" eller något med svart, den handlar om sex, våld och mord. Hon var som besatt av den och sträcktittade på den även på nätterna och hon ville inte missa ett enda ord. Om jag eller barnen ville prata med henne eller säga något så pausade hon och spolade sen tillbaka en bit när hon började titta igen. Jag tror att hon blev påverkad eller inspirerad av den. Ni kan kolla mitt Netflix konto så ser ni vad den heter. Jag har bett min dotter ändra lösenord så att hon inte kan komma in där längre och radera något.

Hur var det efter att du lämnat in stämningen?

Det var som vanligt, vi träffades med [redacted] jag brukade stanna till [redacted] somnat och sen åkte jag hem

Hur var det efter förhandlingen i Tingsrätten?

Kontakten var normal, vi träffades ute och åkte till stan med [redacted] Jag trodde hon var nöjd med beslutet.

Det har pratats om ljudfiler.

Vi har spelat in allt möjligt, i rätten behöver man ju bevis, båda har spelat in varandra.

Ida blev arg när Familjerätten berättade om en inspelning när hon benämner mina barn och min familj som praktäckel och psykopater bland annat.

Hon har en inspelning när vi skulle åka till en lekplats på Orrholmen, Orrleken där hon säger att hon kan lämna oss ensamma, där säger jag nej för hon hade frågat om jag ville komma med dem till lekplatsen och så tänkte hon göra ärenden. Orrleken och Leos Lekland är de enda ställena där jag fått vara själv med [redacted]

Förhörsledarna visar foto inlämnat av försvararen/målsägandebiträdet på ett inlägg på Facebook som Ida gjort den 28/6 2022. Texten lyder "To those who watch my life and gossip about it. Don't give up. Season 2 is coming".

Vad tanker du om det här inlägget?

Hon har planerat det. Om man ska benämna hur Ida är på ett snällt sätt så är hon speciell, det snurrar tankar i hennes huvud.
Klart man kan tänka såhär i efterhand att hon hade tänkt något. Det var en kompis som visade mig det när jag låg på sjukhuset.

Varför vill hon inte träffa dina barn?

Det blev så efter det där filmklippet som min dotter lade ut på festen vid fotbollsavslutningen, så sa Ida till mig, säg till din unge som är ute och super och lämnar sin unge till mormor, sen kom det in en anonym orosanmälan till soc gällande precis det. Min dotter tycker inte om Ida efter det och Ida hatar hela min familj.

Varför hatar Ida hela din familj?

För att de inte vill bjuda in henne.

Innan den orosanmälan, hade Ida samma hat mot din familj då?

HEMLIG

Nej. Det har varit våldsamt en gång innan mellan oss när hon skulle bända upp min hand för att ta min telefon hon fick inte upp min hand. Hon var arg andades frustande och sparkade mig i skrevet. Hennes dotter såg den här händelsen. Sen gömde hon mina skor så jag fick gå barfota i snön för att ta mig därifrån.

En annan gång släppte hon ur luften i däcken på min bil, men det slutade med att jag fick ta hennes bil till jobbet.

Hon kräver att jag tar screenshots på meddelanden i min mobil för att hon ska ha kontroll på mig. Men jag är vuxen det är svårare för henne att ha kontrollen på mig och hon kunde inte släppa kontrollen på [redacted] i tre timmar när han skulle vara med mig.

Vad vet du om Idas tatuering som hon hade på armen?

Den gjorde hon när vi bodde ihop, hon kom och sa "nu kommer du att bli arg, jag har gjort något dumt" och så visade hon tatueringen det stod [redacted] och så något hundkoppel. Sen började hon jobba på Ica och gick i kortärmat, men hon hade den kvar och visade den där.

Men varför gjorde hon den där tatueringen?

Jag ville inte ha barn och blev bitter och sur och då sökte jag mig till mitt ex och var otrogen. Det här var innan [redacted] föddes. Det var väl delvis därför hon gjorde tatueringen.

[redacted] *ska också ha fått ett brev från Ida.*

Ja, det var för länge sedan. Det är något hon skrev när hon inte var i balans.

Hur tog Ida otroheten?

Jag minns inte riktigt, jag har sämre minne än Ida, hon kan komma ihåg ordagrant vad man sagt, men jag antar att hon var besviken förstås.

Ida tror att jag ligger med alla. Om jag fick meddelanden från kvinnor skulle jag blocka dem. Hon har kollat upp bilder jag gillat för flera år sedan jag antar att det är svartsjuka eller något annat.

Ida säger att jag inte skulle bry mig om hon så låg med någon annan framför mig, jag har väl sagt att hon får ligga med vem hon vill. Men egentligen så skulle jag väl bry mig om det.

Paus i förhöret mellan 14:08 och 14:13.

Berätta vad du vet om kniven.

Om jag får se den så kanske jag kan säga om den kommer från min lägenhet. Men jag tror inte att jag har några vassa knivar där, men jag kan ju inte säga säkert 100 %. Jag kan inte komma ihåg att jag använt någon vass kniv hemma.

Har du något minne från när du såg kniven?

Det var så mörkt, jag släppte inte Idas ansikte med blicken så jag såg bara kniven i perferin.

Min halskedja är borta så det kan vara så att hon skar av den så att den ligger i sängen. Halskedjan kanske räddade mig.

HEMLIG

Vad hade hon med sig in och vad hade hon med sig ut ur lägenheten?

Tänkte inte på om hade en väska med sig men när hon gick ut så hade hon bara kniven med sig.

Du säger att du märkte att hon egentligen inte ville ge oralsex fast hon gjorde det utan att du frågat, hur märkte du det?

Hon gjorde det inte med inlevelse det var som att hon gjorde något annat under tiden och nu förstår jag att hon grävde fram kniven under tiden från en väska eller under madrassen. Hon hade en hand på mig. Men det kändes att hon inte ägnade sig åt det, det var ingen inlevelse.

I vilken hand höll hon kniven?

I höger hand, hon är högerhänt.

Är det något annat du vill lägga till?

Ida hatar [redacted] och önskar henne en långsam plågsam död så jag är orolig för vad Ida kan göra mot henne.

Ida har sagt flera gånger till mig, "dör du så kommer [redacted] inte få ha kontakt med din släkt".

Idas ex och jag kommer bra överens, det är inget fel på honom.

Sammanfattning skrivet under förhöret. Förhöret finns inspelat på video och kan vid behov skrivas ut i sin helhet.

Polisen

Förhör

Förhör målsägande [redacted]

Signerat av

Signerat datum

Enhet
Region Bergslagen, Grova brott 1 PO Värmland

Diarienr
5000-K745594-22

Hörd person
[redacted]

Personnummer

Den hörde är
Målsägande

ID Styrkt
Nej

Ställning till misstänkt - målsägande - vittne

Tolk

Språk

Anledning till förhör / Misstankar som misstänkt har underrättats om
Mord, Försök till

Underrättad om misstanke

Ytterligare information om anledning till förhör
Kompletterande förhör

Underrättad om 12 § FUK | Underrättad om rätt till försvarare | Godtar den försvarare som rätten förordnar | Försvarare/ombud närvarande

Försvarare/ombud önskas

Förhörsledare	Förhörsdatum	Förhör påbörjat	Förhör avslutat
Ulrika Boman	2022-10-17	15:10	15:36

Förhörsplats
Förhörsrum 1 Karolinen

Typ av förhör
RB 23:6

Förhörssätt
Ljudbandsförhör

Förhörsvittne

Utskrivet av
Konceptförhör

Involverad personal
Linda Ekman

Funktion
Biträdande förhörsledare

Berättelse

[redacted]

Advokat Elina Ek Linder närvarar via telefon

Informeras om att det i Idas telefon hittats två inspelningar där hon lämnat platsen och att det då blir ett brott som kallas olovlig avlyssning. Det har varit två tillfällen när han är ensam med [redacted] *i bilen och rör datumen den 5 juni och 12 juni och tillfrågas om han vill ange det till åtal.* [redacted] *uppger att han vill ange det till åtal.*

På fråga om han var hemma hos Ida något under dagen den 29 juni svarar [redacted] att han inte tror att han var det. Dagen innan var de till Bergvik, han minns inte om han var hemma hos henne den dagen.

På fråga varför han skulle ha de här sakerna just den här dagen svarar [redacted] att han inte vet varför han skulle få dem just den här dagen. Det finns sms om detta. Enligt [redacted] fanns det ingen anledning att han skulle ha dem just då, det var inget som han hade efterfrågat.

På fråga varför han inte hämtat och umgåtts ensam med [redacted] svarar [redacted] att han inte fick det för Ida men till slut nöjde han sig inte med det utan gick till rätten. Enligt [redacted] får inte [redacted] träffa hans andra barn.

HEMLIG

På fråga om [redacted] *åkt med honom i hans bil* svarar [redacted] att han aldrig fått åka med honom för bilbarnstolarna han köpt har aldrig dugt åt Ida.

På fråga när det blev en regel att han inte fick komma hem till Ida för att träffa [redacted] svarar [redacted] att han i tre år tjatat om att de ska ha gemensam vårdnad om [redacted] så han trodde inte det skulle bli någon stor sak när han gick till rätten. Efter det så sov han inte hos dem och helt plötsligt tyckte Idas döttrar att det var obehagligt att han var där. Detta kanske var i mars-april, säger [redacted]

På fråga vad de gjorde i lägenheten när de kom dit den aktuella kvällen svarar [redacted] att de kanske sågs runt 22.30 och sedan tar det ca tio minuter till Deje. De bar grejer, först från bilen till trappan och sedan upp och det kanske de gjorde i 15 – 20 minuter. Efter de burit upp sakerna gick Ida och tittade sig runt och han frågade henne om de skulle ligga. Hon sa ja men att han först skulle gå och tvätta kuken.

På fråga om Ida var annorlunda på något sätt svarar [redacted] att inget förutom att hon sa att han skulle vila och att de skulle fortsätta sen. Han lade inte märkte till något annat.

[redacted] har i efterhand tänkt på att när hon bad honom att gå till badrummet, om det var då som hon hämtade kniven och lade den under madrassen. När de kom in i sovrummet sa [redacted] till Ida att han ville ha henne vid fotändan av sängen men hon ville upp och lägga sig högst upp. Hon låg sedan och skrev sms och därefter började hon ge honom oralt. [redacted] minns också att hon då tog tag i knävecken och lyfte upp honom. Han förstår nu att det var för att komma åt kniven.

På fråga hur Idas inställning till analsex varit svarar [redacted] att den inte varit jätte positiv men hon var vid tillfällen sagt att han ska få ta henne hur han vill. Hon är inte livrädd för det, säger [redacted]

[redacted] frågar om kniven och säger att han är helt 100 på att hans fingeravtryck inte finns på den och att hon inte tagit kniven hos honom.

[redacted] *förevisas foto på kniven som är i beslag och informeras om vad det är för slags kniv.* [redacted] känner inte igen kniven och säger att det är inget som Ida haft uppe i köket men hon kanske haft den i garaget bland allt skräp.

[redacted] *förevisas foto på lådorna med verktyg och tillfrågas om han känner igen dem* och svarar att han inte känner igen dem.

[redacted] uppger att när de träffades på Bergvik den 28/6 (dagen innan händelsen) skulle Ida till Våxnäs för att hämta något. Han antar att det var något hon köpt på annons. Enligt [redacted] köper hon och säljer mycket på annons.

På fråga om han har saker kvar hemma hos Ida svarar [redacted] att han har mycket saker kvar där. *På fråga om de saker han fick var några speciella saker* svarar [redacted] att det var inte speciellt utan var saker hon plockat ihop som stått i hennes köksskåp. Enligt [redacted] finns det fler av hans saker kvar i hennes köksskåp. *På fråga om de pratade om de saker han hade kvar* svarar [redacted] att de inte pratade något om det.

På fråga om han innan han lämnade in stämningsansökan till TR uppfattade något om att Jennifer och Linnea upplevde att han var obehaglig svarar [redacted] att han bodde ju där varje natt innan dess och han har aldrig märkt av någonting.

HEMLIG

Utskrivet från anteckningar tagna under förhörets gång
Förhöret finns i sin helhet på ljudfil i polisens system FILIP

HEMLIG

HEMLIG

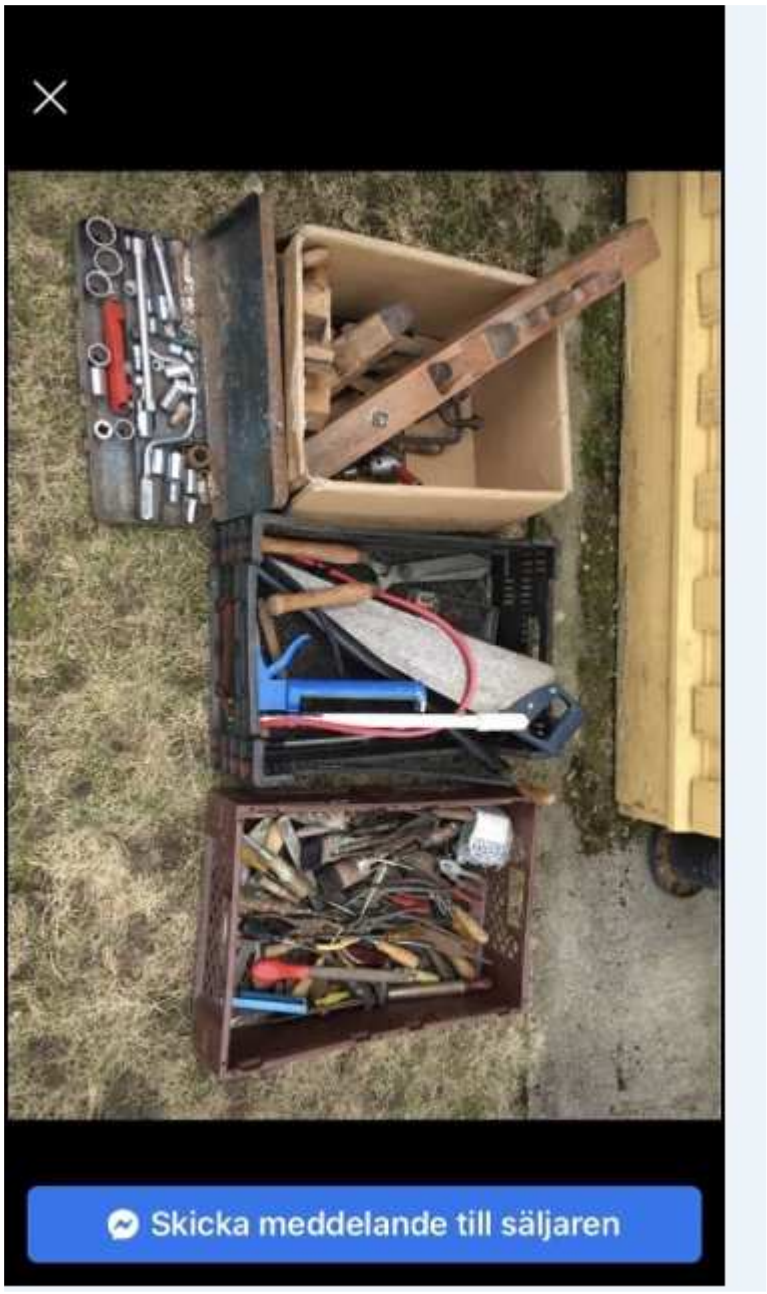

Polisen

Förhör

Dialogutskrift

Signerat av

Signerat datum

Enhet
Region Bergslagen, Grova brott 1 PO Värmland

Diarienr
5000-K745594-22

Hörd person
[redacted]

Personnummer

Den hörde är
Målsägande

ID Styrkt
Nej

Ställning till misstänkt - målsägande - vittne

Tolk

Språk

Ytterligare information om anledning till förhör
Målsägandeförhör

Underrättad om misstanke

Underrättad om 12 § FUK

Underrättad om rätt till försvarare

Godtar den försvarare som rätten förordnar

Försvarare/ombud närvarande

Försvarare/ombud önskas

Förhörsledare
Linda Ekman

Förhörsdatum
2022-12-02

Förhör påbörjat
14:13

Förhör avslutat
15:38

Förhörsplats

Typ av förhör
RB 23:6

Förhörssätt

Förhörsvittne

Utskrivet av
UO

Berättelse

K745594-22 Datum:2022-12-02 Tid:14:13:01

FL: Linda Ekman, förhörsledare

MÄ: [redacted] målsägande

M: Elina Ek Linder, målsägandebiträde

FL: Förhör med [redacted] i K745, är det inte. Det var fel k-nummer. K745594-22, förhörsledare är Linda Ekman, närvarande även målsägandebiträde, advokat Elina Linder Ek, eller Ek Linder. Klockan är 14:13:01, den 2 december. Du har ju berättat om dom här, att Ida och du träffades för att du skulle få saker.

MÄ: Mm.

FL: Och du har sagt att du vet inte riktigt vad det var för saker, men ni har pratat om det här förut. Min…

MÄ: Pratat om vadå?

FL: Att du skulle få saker. Ni hade haft kon…

MÄ: Inte tid för, inte innan den dagen.

HEMLIG

FL: Nej, det var just min fråga. Så inte innan den dagen.

MÄ: Nej, nej.

FL: När är det första då kontakten, för du har pratat om att ni har någon sms kontakt, och ni pratar i telefon.

MÄ: Ja, ja har ju, hm, kvar här exakta tider eller ja sms.

FL: Ja men det är inte innan den här dagen alltså som ni pratar om att du ska få dom här…

MÄ: Nej.

FL: Sakerna.

MÄ: Nej.

FL: Nej.

MÄ: Utan.

FL: Och bara förtydliga, på vems initiativ är det du ska få dom här sakerna?

MÄ: Det är ju på hennes.

FL: Mm.

MÄ: Hon frågar ju, det är det som, ska se här. Här är det sista hon, 17:11 skrev hon, kommer du förbi sen.

FL: Mm.

MÄ: Ja svara ja.

FL: Mm.

MÄ: Bra, hör av mig sen då, svara hon. Okej.

FL: Men det här att kommer du förbi sen då, har ni redan innan då pratat om saker eller?

MÄ: Näej det minns, eller det minns ja fanen inte om.

FL: Nej.

MÄ: Nej det var nog inget särskilt, att jag skulle ha nå saker, det tror jag inte hon hade nämnt tidigare.

M: Var det för umgänget då, eller? Som hon skriver så?

MÄ: Ja det va nog för att dom bara vill, varje dag träffa na en liten stund liksom. Nån gång, varje dag.

FL: Mm, men förstår jag rätt att, så som du minns det, så är det inte säkert att det här

HEMLIG

handlade om saker, utan bara att du ska komma förbi för det brukade du vara varje dag.
MÄ: Ja, ja.

FL: Ja.

MÄ: Jag ska se för säkerhets skull så det inte står nåt tidigare här. För, ja det här är från, vi umgicks ju dagen innan alltså.

FL: Mm.

MÄ: Var ute och (ohörbart 1:22:34) på stan och så.

FL: Mm.

MÄ: Näe, så det var inget innan det, nej. Jo jag var ju på fotboll den kvällen.

FL: Mm, precis.

MÄ: Åh ja visste ju att han inte får gå nånstans med mig, men ja skrev ändå. Får han komma till (ohörbart 1:22:14) fotbollsplan en stund. För ja va där med mina barnbarn.

FL: Mm.

MÄ: Fast hon svara ju inte.

FL: Nej, precis.

MÄ: Näe.

FL: Ja dom där konversationerna har vi ju.

MÄ: Ja okej.

FL: Från din telefon också.

MÄ: Ja, ja.

FL: Men har ni pratat i telefon så har vi ju inte det vad ni har sagt, men som du minns det så var det inte att ni pratade om, utan det här är bara allmänt att du brukar komma förbi varje dag.

MÄ: Ja.
FL: Men så ses ni ju där, vid macken.

MÄ: Ja.

FL: Du får ju vänta en stund, har vi förstått, innan hon kommer.

MÄ: Ja.

FL: Minns du liksom, vi har ju sett på övervakningsfilm därifrån.

MÄ: Mhu.

HEMLIG

FL: Hon går runt i bilen och tittar och öppnar och så här. Vad har ni för, vad pratar ni om där vid macken? Minns du det?

MÄ: Näe, det minns ja inte. Bara att hon hade med sig grejer och liksom ett par kartonger, och några kassar liksom.

FL: Mm.

MÄ: Så nå annat vet ja inte, minns ja inte, vad vi pratade om.

FL: Nej, för vi vet, minns du om hon är inne och tittar i din bil, hur det ser ut?

MÄ: Just där vid macken menar du eller?

FL: Mm.

MÄ: Ja det kanske hon gjorde, det m, för ja hade ju fullt med grejer i min bil.

FL: Mm.

MÄ: Så det, men det törs ja inte säga säkert om hon titta in i min bil eller, men sen när vi kom upp till Deje. Då tittade hon ju in i min bil, för då såg hon bilbarnstolen där som jag hade satt fast.

FL: Mm.

MÄ: För ja har ju aldri fått ha honom med i bilen.

FL: Nej, men du minns inte om hon tittade på den här bilbarnstolen redan vid macken?

MÄ: Näe, det kan jag inte, törs ja inte säga varken ja eller nej. Det kommer jag inte ihåg.

FL: Men du minns att hon gjorde det, när ni kommer hem till, utanför vid dig?

MÄ: Ja för då fråga hon, vad ska ni göra i morrn. Eller vad har ni planerat i morrn. Och då sa ja, ja vi ska väl hämta [redacted] Och sen då? Ja sen har vi inte planerat nåt mer. Och då sa hon typ, jaha men det vet jag nog att ni har liksom. Och då fråga hon, ja va äckelhålan med på matchen. Det va ju mitt ex om man säger.

FL: Mm.

MÄ: Så där titta hon i bilen och såg bilbarnstolen då liksom.

FL: Hade hon några kommentarer om bilbarnstolen eller? Jag vet ju att ni har haft diskussioner om.

MÄ: Det är ju tredje bilbarnstolen vi köper, så dom två första har hon ju sagt att det är nå fel på. Så att ja får inte ha nån me. Så att, när ja har köpt en bilbarnstol så ska hon ju veta vem jag har köpt den av. Och liksom det räcker ju inte att det är, hon ser vad det är för årsmodell och så där liksom. Utan hon ska veta allt då för att, fast det är ju inte de, utan det är ju för att ja inte ska få ta med honom, ja.

FL: Men den här då, sa hon någonting om den här? Var den okej eller?

HEMLIG

MÄ: Eh, det minns ja inte, vad hon sa.

FL: Men hur var det då? [redacted]

MÄ: Nej han får inte träffa nån.

FL: Nej.

MÄ: Absolut inte mina äldre barn, då liksom. Hon hatar ju dom.

FL: Men har inte [redacted] varit med ibland eller?

MÄ: Jo han har vart med, eh hela tiden tänkte jag säga, men dom senaste åren har han ju inte fått va med. Dels när hon, när hon hade, när [redacted] berätta för sin mamma att hon har tatuerat in på armen här liksom. [redacted] att det va lite obehagligt så då sa hon, jag vill inte att [redacted] är där nå mer.

FL: Nej. Men har…

MÄ: Men han har varit där nån gång efter det ändå.

FL: Ja, men har Ida hindrat [redacted] från att vara med [redacted] eller?

MÄ: Ja, ja han får inte heller träffa [redacted] längre.

FL: Nej och längre, när blev det så då?

MÄ: Ja när han va li, när [redacted] föddes och så, då va ju [redacted] då sov ju han hemma hos oss.

FL: Mm.

MÄ: Och var en hel del med oss liksom.

FL: Men minns du ungefär när i tid, det blir att hon inte vill att [redacted] heller ska få träffa [redacted]

MÄ: Ja är lite trött så ja är inte helt, men nej det kan, det kommer jag inte ihåg riktigt.

FL: Men pratar vi liksom om, ihop med den här stämningsansökan eller är det långt tillbaka?

MÄ: När den här st, när hon fick reda på att jag hade gjort en stämningsansökan. Då vart det, då vändes en hand liksom. (Ohörbart 1:17:17) Jag har ju pratat om henne med det här i tre års tid nu, att nu ringer du inte familjerätten nu. Då vänder jag mig till Tingsrätten och nu är det sista chansen liksom. Och hon gjorde det inte ändå, så jag tänkte att när hon, när jag gör det så blir det ju ingen stor grej. Men det vart som att vända på en hand liksom.

FL: Ja hur var hennes reaktion?

MÄ: Ja hon tyckte inte att jag, då skulle jag inte sova där längre. Hos dom liksom, och sen efter det för att i olika frågor så, så. Hennes svar va, ja exempelvis om jag nån gång frågar liksom, ja ska vi ligga liksom när hon har lämna på dagis eller så.

FL: Mm.

HEMLIG

MÄ: Då svaret hon har är, men [redacted] hur tror du jag ska ha lust och ligga med nån som försöker ta [redacted] ifrån mig. Och ja, och det har hon sagt så många gånger, och jag har svarat att, men jag varken vill eller kan ta [redacted] ifrån dig liksom.

FL: Mm.

MÄ: Men det, ja ursäkta. Det är det hon har sagt hela tiden ändå liksom, att jag försöker ta [redacted] ifrån henne.

FL: Mm.

MÄ: Och jag har förklarat för att även om jag skulle vilja, om jag skulle hata dig, (ohörbart 1:16:00) så att inte du får träffa [redacted] Så vill jag ju inte göra [redacted] illa, så att han inte får träffa dig liksom.

FL: Nej.

MÄ: Nej, så de, men det har hon väl inte fattat eller.

FL: Nej, men är, alltså hennes sätt, blir hon arg eller sur eller upprörd, hur förändras hon på det sättet?

MÄ: Nja, sur typ. Märks ju efter, ja kom, jag tänkte ju inte så mycket p, jag har inte så mycke så att jag lägger märke till saker så där liksom.

FL: Nej.

MÄ: Men ja vet ju att hon, att det blev ju som att vända på en hand då. När hon, när jag hade gjort den där stämningsansökan som det heter.

FL: Mm, okej.

MÄ: Åh hennes syster vart ju jätteupprörd för att jag hade, då hade hon fått reda på vilken advokat, eller ombud jag hade.

FL: Mm.

MÄ: För det ombudet eller ja Elina hade ju han som har barn med hennes syster, ja.

FL: Mm.

MÄ: Så då vart dom jätteupprörda för det liksom.

FL: Mm, okej. Men om vi återgår där då tills vi kommer utanför hos dig.

MÄ: Mm.

FL: Och så bär ni ju upp grejer.

MÄ: Ja framför trappen.

FL: Mm, ni bär dom till trappen.

MÄ: Mm.

HEMLIG

FL: Och därifrån då, vem bär upp till lägenheten?

MÄ: Jag, när vi hade burit fram grejerna till trappen, så sa hon, jag ska bara gå tillbaka till bilen och hämta vatten.

FL: Mm.

MÄ: Så då tog jag ett par kartonger och gick upp. Och när jag var uppe så tittade jag ut genom fönstret, och då satt hon i bilen. Jag kommer inte ihåg om hon pratade eller sms:ade, sms:ade. Jag tror hon pratade men jag är inte säker. Så gick jag ner och då kommer hon tillbaka från bilen.

FL: Mm.

MÄ: Åh så bar vi upp det sista tunga eller.

FL: När ni bär upp då.
MÄ: Ja.

FL: Minns du vem utav er som går in sist genom dörren?

MÄ: Hon.

FL: Åh om jag förstår rätt så är det ju en dörr där nere.
MÄ: Ja.

FL: Och en där uppe.

MÄ: Ja en där nere.

FL: Ja.

MÄ: Och så går man upp en trapp, och där är det en dörr som går till min lä, eller ja den lägenheten jag bodde i. Som egentligen inte är min.

FL: Mm.

MÄ: Och sen är det en trapp innanför den som upp då liksom.

FL: Ja men om man tänker den sista dörren då, in till din bostad.

MÄ: Ja.

FL: Där du bodde då, vem går in sist då?

MÄ: Hon tror, är jag väl ganska säker på.

FL: Och direkt ni kommer in, du har berättat att ni ställer ifrån er grejerna.

MÄ: Ja.

FL: Är det, det liksom. Vart går ni nånstans, minns du det?

HEMLIG

MÄ: När man kommer uppför trappen så är det litet sovrum rakt fram.

FL: Mm.

MÄ: Och där ställde jag in grejerna och jag tror att hon (ohörbart 1:13:04) och sen börja hon bara på och gå runt liksom och titta så här så. Och som jag har berättat så, hon åkte ju före mig i sin bil upp till Deje.

FL: Mm.

MÄ: Åh jag satt och pratade i telefonen under tiden till Deje. Men direkt vi åkte från macken där.
FL: Mm.

MÄ: Då tänkte jag bara tank, jag satt inte och grubblade utan jag tänkte bara tanken att liksom. Varför åker vi med en öppen bil liksom. Det kanske är för att hon vill ligga tänkte jag.

FL: Mm.

MÄ: Men sen prata jag i telefonen resten av vägen, och sen när vi kom upp där, och hade burit upp grejerna. Då hittade ju hon bara på och gå runt och titta så här liksom. Då tänkte jag, ja nu vill hon att jag ska fråga. Så då frågade jag, ska vi ligga innan du åker eller?

FL: Mm.

MÄ: Ja.

FL: Du jag har en skiss över din lägenhet här.

MÄ: Ja.

FL: Det är om du bara vill, om du kan visa vart ni, gör ett där ni lägger grejerna, vart ni går in någonstans. Och lägger dom. Lägger ni alla dom här grejerna på samma ställe?

MÄ: Ja ställde dom där, typ innanför dörrn där, nej var är det här. Där mena ja.

FL: Mm.

MÄ: Vad är det här för utrymme då?

FL: Törs inte svara på det. Det här är bara en skiss.

MÄ: Nej den där, den där väggen finns inte.

FL: Den, okej.

MÄ: Tror ja, näej.

FL: För du ställde dom till höger innanför dörren vid gästrummet?

MÄ: Ja, just det. Där ställde jag.

FL: Åh vad hade Ida med sig upp då, ställde hon också grejer därinne?

HEMLIG

MÄ: Jag tror att hon ställde också det där, om hon hade, om hon bar en kartong eller kasse eller vad det var. Jag minns inte.

FL: Men du tror att allt ställdes, och då är det alltså i rummet rakt upp vid trappan?

MÄ: Ja.

FL: Mm. Och sen, för du har ju sagt att du frågar om ni ska ligga. Åh då har du sagt att ni är i hallen.

MÄ: Ja.

FL: Är du runt något mer i lägenheten?

MÄ: Nej.

FL: Men hur länge, hur länge är ni i lägenheten innan ni går, innan du frågar om ni ska ligga?

MÄ: Det är typ så fort vi har kommit upp och ställt ner grejerna. Så börjar hon bara på och gå runt liksom och titta och då, så det var ju kanske en halv minut eller inte ens det. Det var ju nästan direkt.

FL: Men har du någon uppfattning om hur, hur länge ni är i lägenheten överhuvudtaget?

MÄ: Ja det tog ju inte många minuter förrän vi låg i sängen alltså. Och där var vi väl inte så jättelänge heller. Så att så länge va vi ju inte i lägenheten, för ja ropade ju till grannen efter det här hade hänt alltså.

FL: Mm.

MÄ: Så när han ringde, det var väl inte så sent liksom, så det kan ju inte ha vart så länge.

FL: Nej, fast vi ser ju när ni kommer till lägenheten.

MÄ: Ja.
FL: Åh om jag minns rätt, kanske inte på minuten så ska ni ha varit där ungefär en och en halv timme.

MÄ: En och halv timme innan.

FL: Nej totalt innan larmet kommer. Så vad gör ni under den här tiden?

MÄ: Ja, jag f, det kanske var längre tid i sängen då, men jag tyckte inte att det verkade så länge liksom. Men, men jag frågade ju direkt vi kom upp liksom, för jag tänkte hon ska ju åka hem.

FL: Mm.

MÄ: Så därför f, och så gick hon ju runt och så, då tänkte jag vad är, då trodde jag att, att hon nu vill hon att jag ska fråga om vi ska ligga.

FL: Mm.

HEMLIG

MÄ: Så då gjorde ju jag det direkt. Och som hon sa gå in och tvätta kucken som hon sa. Eftersom jag haft den i alla, det är så hon säger jämt liksom.

FL: Mm.

MÄ: Så då gjorde ja de, tog kanske en minut, eller inte det ens. Och när jag kom ut så stod hon i sovrummet. I bara den där svarta t-shirten eller vad det var. Och sen låg vi i sängen så att. En och halv timme, så länge kan vi ju inte ha vart i sängen, det tror jag inte. Nej men däremot sa hon ju att, lägg dig här och sov fem minuter.

FL: Mm, men du, ja det är ju, vi har ju sett på telefonerna och när larm och så där går. Men du tycker att en och halv timme det känns alldeles för länge, om jag förstår dig.

MÄ: Från det vi kom upp till Deje till?

FL: För gör ni någonting annat än det du har sagt här att.

MÄ: Näej, nej bara i sängen. Och sen ja, jag tror inte att det var så himla länge vi var där. Men sen försökte jag ju få ut henne.

FL: Mm, vi kommer dit upp. Men du säger, okej för då säger hon till dig. Du frågar om ni ska ligga, och du, hon säger till dig att du ska gå och tvätta dig, vilket du gör. Går du direkt till toaletten då, eller är du någon annanstans?
MÄ: Direkt.

FL: Åh sen när du kommer ut, så kommer du in i sovrummet säger du. Och då står hon där och har bara det här linnet, eller t-shirten på sig.

MÄ: Ja, ja.

FL: Vart var hennes andra kläder? För jag antar att hon hade något mer på sig från början.

MÄ: Det tänkte inte jag på vart dom låg.

FL: Minns du vad hon hade på sig när ni träffades?

MÄ: Vad hon hade på sig?

FL: Mm, då vid.

MÄ: Hon hade nog. Du menar när hon kom till macken där?

FL: Ja precis.

MÄ: Hon hade nog den där svarta, för det var ju varmt. Åh så bara ett par såna dära Foppa toffler och kanske, ja om det kunde vart kortbyxer eller nåt annat. Så att det va nog inte så mycke mer.

FL: Men du tänkte inte på om hon, om det hade förändrats på någonting. Alltså om hon hade bytt kläder eller tagit av sig någonting?

MÄ: Näe.

FL: Och du sa att du vet inte vart hon hade gjort av de, ja för hon hade bara det här på

HEMLIG

överkroppen på sig, om jag förstår dig rätt.

MÄ: Ja, ja.

FL: Och när du kommer in i sovrummet då, du har ju sagt att det är ganska mörkt.

MÄ: Ja.

FL: Kan du beskriva, vad ser man i sovrummet. Vad liksom, vad går att urskilja?

MÄ: Eh det är ju, dels är det väl en gatlampa utanför tror ja, som lyser, fast gardinen var ju för liksom.

FL: Mm.

MÄ: Men ja man ser ju fast, man ser ju varann liksom, så det är ju inte så mörkt då.

FL: Nej. Så man såg varandra?

MÄ: Ja.

FL: Tydligt eller?

MÄ: Ja.

FL: Mm, hur var det med, du sa någon gatlampa utifrån. Ida har sagt att du tänder någon lampa där inne. Minns du om du gjorde det?

MÄ: Näe, det tror jag inte, näe.

FL: Du ska ha tänt och sen släckt.

MÄ: Näe, det törs jag inte svära på men, men varför jag skulle ha tänt nån lampa, det vet jag inte.

FL: Hur är det, brukar ni ha lampor tända, när ni hade sex?

MÄ: Näe hon ville absolut inte ha nån lampa tänd, och hon ville inte va naken heller liksom.

FL: Men ni, för du går ju och tvättar dig säger du.

MÄ: Mm.

FL: Vet du om Ida går direkt till sovrummet, eller om hon gör någonting annat? Eller om hon gör någonting annat?

MÄ: Nej det kan jag inte säga för jag drog nog kanske igen dörrn, inte stängde och låste men, men nej det kan jag inte säga hundra procentigt vad hon gjorde.

FL: Har du någon uppfattning om hur länge du är inne på toaletten då?

MÄ: Högst en minut, inte mer än så.

FL: Jag tänker tvätta du dig bara, eller är du på toaletten också?

HEMLIG

MÄ: Nej bara tvätta mig, kanske tio sekunder eller nåt.

FL: Vad sa du, högst en halv minut?

MÄ: Ja högst.

FL: Och när du kommer in så är Ida i sovrummet.

MÄ: Ja.

FL: Vart i sovrummet är hon?

MÄ: Neranför fotänden på golvet stod hon.

FL: Så hon stod upp?

MÄ: Ja.

FL: Och då hade hon det här på sig och du vet inte vart dom andra kläderna, och du då. Du har sagt förut att du tog av dig allting. Var det så?

MÄ: Ja, jag var helt, naken ja.

FL: Och sen så har ni ju sex, har du någon uppfattning om liksom hur länge det första då pågår? Innan hon säger att du ska vila.

MÄ: Jag tror inte att det var så länge, kanske högst tio minuter eller, tror ja.

FL: Mm, och är det där efter som hon säger att du kan vila, sova fem minuter?

MÄ: Ja.

FL: Men när, vad gör ni, alltså vad efter dom här tio minuterna som du ska vila?

MÄ: Att jag blir så torr i halsen, det är efter det här liksom.
FL: Ja.

MÄ: Jo då, hon säger ju det medans jag fortfarande är, ligger på henne om man säger. Och så säger hon, kom nu så kan du lägg dig här och sov fem minuter. Så kör vi igen sen. Åh det har hon ju aldrig sagt, utan hon. Tidigare så har ju hon alltid sagt att nu måste jag åka hem, för tjejerna väntar liksom. Och när ja la mig breve henne där, jag la mig på rygg breve henne.

FL: Mm.

MÄ: Och då låg hon och sms:ade.

FL: Mm, telefon, när hon sms:ar då, visste du att hon hade telefonen med sig in?

MÄ: Vad menar du?

FL: Visste du att hon hade med telefonen in i lägenheten? Hade du sett den eller?

MÄ: Eh hon har alltid telefonen med sig, så jag förutsätter att hon har telefonen med sig.

HEMLIG

FL: Men det var inget ni hade pratat om? Hennes telefon?

MÄ: Nej hon sa bara att, att jag skulle lägga min mobil, eller min telefon kvar i bilen när ja gick upp. När vi stod där ute.

FL: Jag tänker för, hon säger ju till dig som du sagt förut att du ska lägga telefonen där.

MÄ: Ja.

FL: Men tyckte du att det var okej att hon hade sin telefon med sig?

MÄ: Ja brydde mig liksom inte, jag tänkte inte ens på det.

FL: Åh hon sms:ar sa du, hör du om det ringer till henne, eller om hon får några meddelanden eller så?

MÄ: Eh, jag såg ju att hon låg och skrev med nån.

FL: Mm.

MÄ: Jag antar att det var hennes ungar, men jag vet inte. Men ja tror inte att hon ringde eller pratade med nån när vi var i sovrummet, det tror jag inte.

FL: Men minns du om du hör, alltså om hon fick, man har ju någon, om hon hade någon signal på när det kommer sms eller?

MÄ: Ja, ja. Näe det tänkte jag inte på om det kom, om hon fick svar tillbaka eller nåt, det tänkte jag inte på.

FL: Det är inget du kommer ihåg om det plingar till eller om det…

MÄ: Näe det tänkte jag inte på.

FL: Durar eller…

MÄ: Nej, nej för det bruker och göre när hon skriver med sina ungar, så ja la inte märke till det liksom.

FL: Vet, vet du vem hon skrev med? Eller vad hon skrev?

MÄ: Näe, näe men hon brukar, det brukar va hennes döttrar hon skriver med. Men ja har funderat på det där, vem hon skrev med, eller prata med när hon satt i bilen där.

FL: Ja.

MÄ: För att hennes syster som bor alltså under, hon var ju inte hemma. Hon var ju bortrest hon.

FL: Men för då skriver hon ju, är det första gången du ser att hon har telefonen i sovrummet, då när du ska vila dom här fem minuterna?

MÄ: Ja, jag tänkte inte på om hon, telefonen liksom överhuvudtaget.

HEMLIG

FL: Vet du vart hon hade den?

MÄ: Hon brukar och ha den innanför bh:n här liksom.

FL: Men jag tänker, kände du eller såg om hon hade den innanför bh:n nu?

MÄ: Näe det vet ja inte. Men när vi var i sängen, då antar jag väl att hon hade lagt den på bordet breve kanske.
FL: Men du vet inte vart hon hade den?

MÄ: Näe, det vet ja inte.

FL: Då, är du ute vid något mer tillfälle ur sovrummet?

MÄ: Näe, inte förrän jag försöker jaga ut henne, nej.

FL: Nej.

MÄ: Nej.

FL: Är Ida ute någonting ur sovrummet?

MÄ: Nej.

FL: Inte vid något tillfälle?

MÄ: Nej inte efter, inte mer än när jag jaga ut henna alltså.

FL: Det har ju pratats om Cola. Vem är det som, att man hämtar Coca-Cola?

MÄ: Jag hade en Cola i kylen som jag hämtade innan, för det är ju Cola Zero, det är, hon missbrukar Cola Zero liksom. Och jag dricker inte Cola Zero överhuvudtaget. Men så den hämtade jag till henne. (Kort tystnad) Eh ja du (kort tystnad) jag antar att det var innan vi gick och la oss. För ja tror inte att jag gick ut i köket. Näe det gjorde jag inte.

FL: I förra förhöret, eller första förhöret så sa du att det är hon som är ute och hämtar Colan.

MÄ: Sa ja?

FL: Mm.

MÄ: Ja men då var det nog så då, det minns jag inte, men.

FL: Vad tänker du med att om du sa det då, så eller va?

MÄ: Jo men jag sa det då för jag hade, fast jag tycker jag har allting helt klart fortfarande, allting. Men, eh.

FL: Ida säger att det är du som är ut och hämtar den här Colan.

MÄ: Att jag gjorde det?

FL: Ja, och du har sagt att det är hon som hämtar Colan.

HEMLIG

MÄ: Men förra gången sa ja att det var ja som hämta den?

FL: Nej.

MÄ: Nähä.

FL: Att det var hon som hämtade Colan.

M: Nu sa du.

FL: Nu sa du att det var, du tog den innan.

MÄ: Jaha.

FL: Ja kanske, och förra, första förhöret så säger du att hon är ut och hämtar en Cola i kylskåpet.

MÄ: Har ni det inspelat så att ni är säkra på att jag sa så eller?

FL: Jag har det i skrift, jag har inte lyssnat på det nu. Men det är vad.

MÄ: Nä, nä för att, okej jo men ja tror att det var ja som hämtade Colan, jag är ganska säker på.

FL: Men när hämtade du den då?

MÄ: Det var nog innan vi gick och la oss, ja.

FL: Vad kom det sig att du hämtade den då?

MÄ: Hon frågade nog om jag hade nåt och dricka. Eller att hon var törstig eller så.

FL: Hon hade ju varit ute i bilen och druckit vatten, har du ju berättat om men.

MÄ: Ja, nja hon sa att hon skulle vatten. Men det, jag funderade inte på det. Jag tänkte inte på nå. Eh det går inte och ha nån sån misstanke om att nån ska ha såna baktankar. Det finns inte, oavsett vad hon gör och säger för konstiga saker. Så kan man inte tro det ändå liksom.

FL: Men om du försöker tänka tillbaka. Minns du liksom det här med Colan?

MÄ: Mm.

FL: I så fall om det är du som hämtar den.

MÄ: Mm.

FL: För du har ju berättat att du frågar direkt i hallen, om ni ska ligga.

MÄ: Ja.

FL: Och att du ska gå och tvätta dig, att hon går till sovrummet.

MÄ: Ja.

HEMLIG

FL: Så när i det här skedet är du och hämtar Colan i så fall?

MÄ: Eh, ja det kan jag inte säga, jag minns, så bra minns jag faktiskt inte.

FL: Kan du ha hämtat den efter att ni har haft sex?

MÄ: Det kan, näe ja gick inte ut ur sängen då tror jag. Fast ja, ah, nej det tror jag inte att jag gjorde.

FL: Men är Ida ut något ur sovrummet då?

MÄ: Näej.

[redacted]

FL: Åh när, Ida håller på med telefonen säger du, när du ligger och halvsover. Du ligger på rygg bredvid säger du.

MÄ: Ja.

FL: Efter det då, håll, använder hon telefonen något mer? Än under den tiden?

MÄ: Eh du menar om hon ringer eller nåt eller?

FL: Ja eller sms:ar eller tar fram den eller någonting?

MÄ: Det tänkte jag inte på, jag såg bara att hon låg med telefonen breve mig. Och sen låg ju jag på rygg och vilade typ.

FL: Mm.

MÄ: För det var varmt och så, så.

FL: Åh så har du sagt i första förhöret där, du får frågan om hon deltog aktivt i sexet. Åh då har du sagt att hon har uttryckt var tyst så inte grannarna hör. När sa hon det?

HEMLIG

MÄ: Nja de, de, när hon sa de?

FL: Mm.

MÄ: Ja det är väl kanske om man, om det låter nånting när man, när det är som bäst kanske.
FL: Ja men jag tänker är det liksom i början eller i slutet eller, minns du någonting i vilken?

MÄ: Näe det kommer jag inte ihåg.

FL: Är det någonting liksom brukar det vara högljutt eller?

MÄ: Näej tvärs om. Brukar va knäpptysta. Fast just nån sekund så kanske man andas lite högre än vanligt men, men annars så är vi ju helt tysta. Om inte vi är helt, om vi inte är själva i lägenheten där, då behöver man ju inte helt va tyst.

FL: Nej, men det var ni ju nu tänker jag. Ni var ju själv och.

MÄ: Ja, ja.

FL: Hennes syster var ju inte hemma.

MÄ: Näe, nej så då hade ja ju, behövde jag ju inte tänka på att jag måste va tyst.

FL: Nej.

MÄ: Nej.

FL: Men jag tänkte, varför säger hon det här?

MÄ: Ja de har jag inte ens funderat på.

FL: Hur var det med fönstret?

MÄ: Om det var öppet eller stängt?

FL: Mm.

MÄ: Jag har nog det öppet ja, uppställt me, ja så att det ska stå öppet lite grann..

FL: Jag vet att du har pratat om att du har haft en burk där.

MÄ: Ja just det.

FL: Är det så?

MÄ: En burk och så spänt så att det står öppet jämt ja.

FL: Åh var det så nu också?

MÄ: Ja. Det tror jag att det var om inte hon hade vart och stängt det. Men det var inget som jag tänkte på.

FL: Nej. Nu försvann det vad jag skulle säga. Hade du, har Ida varit i din lägenhet förut?

HEMLIG

MÄ: Ja.

FL: Hade hon några saker där sedan tidigare?

MÄ: Näe, näe.

FL: Kläder eller tandborste eller?

MÄ: Näe.

FL: Ingenting?

MÄ: Näe.

FL: När var hon hos dig då innan den här gången, senast?

MÄ: Jag minns faktiskt inte men, senaste gången menar du?

FL: Ja innan det här inträffade alltså.

MÄ: Ja, näe det minns jag inte. Det är ju, jag har ju haft den där lägenheten, kanske ja, är det ett par år ja. Tror ja eller två och halvt år eller nåt. Och då är ju den lägenheten under som jag har haft.

FL: Mm.

MÄ: Som hennes syster fick låna, så där har hon ju varit nåra gånger och sen har hon ju även varit i lägenheten däruppe också då liksom.

FL: Mm.

MÄ: Men jag kommer inte ihåg när hon var där senast.

FL: Har hon varit med och gjort iordning i den här lägenheten?

MÄ: Den är inte iordning, jag har bara ställt in grejer, för jag har inte använt den.

FL: Nej men har hon varit, har hon fixat dit grejer?

MÄ: Eh köksbordet tror ja hon har fått på nån sån där annons, hon håller på mycke med annonser så.

FL: Mm.

MÄ: Så då hade hon väl det kanske stående i sitt garage. Så hon sa du kan ta de. Det är möjligtvis det då.

FL: Okej. Men den här, nu hoppar jag tillbaka när ni är i sängen. Du säger att först kanske det är tio minuter, och sen det här du ska vila. Är det fem minuter du ligger där? Eller kan det vara mer eller mindre eller?

MÄ: Eh, som jag upplever så kanske jag låg breve henne, kanske högst en kvart eller nåt. Och sen satte ju hon sig upp.

HEMLIG

FL: Mm.

MÄ: Utan att ja sa ju ingenting eller bad om nåt.

FL: Men då den här, högst en kvart som du säger, pratade ni någonting med varandra?

MÄ: Eh inget som jag minns.

FL: Och jag tänker, berätta igen då när hon har satt sig upp, vad är det som händer?

MÄ: Hon satte sig mellan mina ben.

FL: Mm.

MÄ: Och började ge oralt.

FL: Mm.

MÄ: Så sa hon, jag vill att du har kudden för ansiktet. Jag vill inte att du tittar på mig när ja suger.

FL: Har hon börjat ge oralt då, innan hon säger det?

MÄ: Det minns jag inte faktiskt.

FL: Och kudden då, vem är det som lägger den för ansiktet?

MÄ: Jag låg ju på kudden, så ja flytta den bara så. Eller hon kanske drog ner den helt så här. Så då sa ja, nej inte helt så flytta jag upp den, typ så att jag kunde andas. Så låg den så.

FL: Så den var över ögonen?

MÄ: Ja.

FL: Och näsan?

MÄ: Ja.

FL: Mm, och så ger hon dig oralt, hur länge pågår det och vad liksom minns du av hela det händelseförloppet?

MÄ: Det va ju en, inte så länge men dels så minns jag ju att hon tag i mina knäveck. Och lyfte i liksom i mig så att jag tänkte va, varför gör hon det. Men jag fråga ju ingenting utan hon gjorde bara i nån sekund. Att gö, att hon fly, hon flytta mig åt ena, kanske inåt i sängen eller, jag kom. Så att sen låg ju ja så här så jag, och såg ingenting utan jag kände bara att det (ljud) brände till liksom.

FL: Mm. Men när du säger det är inte så länge, va, va prat, har du någon uppfattning om vad vi pratar om i tid?

MÄ: Högst fem minuter.

FL: Och ger hon dig oralt hela tiden, dom här fem minuterna eller är det något annat?

HEMLIG

MÄ: Näe det är bara det.

FL: Åh du visar att du ligger med händerna ovanför huvudet. Gör du det hela tiden? Eller är du på något annat sätt?
MÄ: Nej jag låg så här hela tiden ja.

FL: Åh den här kniven som vi nu vet att det är en kniv. Har du någon uppfattning om vart den här kommer ifrån?

MÄ: Ja den finns, har ju inte funnits hemma hos mig i alla fall. Som jag sa till er från början, ja tror inte ens att det finns nån vass kniv i den där lägenheten. Och de har jag sett att det fanns det inte heller.

FL: Nej men det. Men vart har hon fått kniven ifrån, har du någon uppfattning liksom om när den…

MÄ: Näe jag såg ju att det var en gammal Mora kniv eller nåt, så att den kan hon väl ha fått precis…

FL: Ja men jag menar nu när vi är i din lägenhet, du har ju berättat att ni har bärt upp grejer…

MÄ: Ja det är ju det, det är ju det jag har frågat fast ni inte ville svara. Men om, om det stode en väska inne där i lägenheten nånstans som var hennes. Då tror jag att hon har fått med sen i väskan.

FL: Men hade hon en väska med sig?

MÄ: Men det minns jag inte, jag har ju sagt att jag har inte lagt märke till om hon hade nån väska med sig eller inte.

FL: Nej.

MÄ: Så jag tänkte inte, sånt tänker ju inte jag på.

FL: Men minns du om hon hade något med sig, även om det inte var någon väska? Hade hon något utöver kläderna och skorna?

MÄ: Näe det tänkte jag inte på, så det kan ja inte säga varken ja eller nej. Men eftersom hon gick tillbaka till bilen och skulle hämta vatten, tänkte ja, kanske kan det ha vart då som hon hämta den.

FL: Men då gick ni ju upp tillsammans.

MÄ: Åh kom tillbaka ja.
FL: Ja.

MÄ: Ja.

FL: Var det något liksom…

MÄ: Men jag tänkte ju inte på om hon hade nån väska med sig eller nåt.

FL: Nej.

HEMLIG

MÄ: Men i så fall så stod den ju kvar i lägenheten. Åh låg halsbandet kvar i sängen?

FL: Vilket halsband?

MÄ: Mitt, min halskedja var ju borta.

FL: Mm, nej den tror jag du hade med till sjukhuset va?

MÄ: Ja den va borta på sjukhuset, så därför tänkte, trodde ja att den kanske gick av vid….

FL: Mm.

MÄ: I (ohörbart 43:39).

FL: Okej. Åh det du minns att hon hade på sig, minns du liksom när ni står där i hallen. Om du tänker, har hon något mer på sig? Eller mindre på sig, eller håller något i handen eller?

MÄ: Ja tänkte inte på de.

FL: Nej.

MÄ: Jag lägger inte märke till saker så liksom, för ja va ju inte inställd på att det skulle hända nåt liksom, så att ja var ju inte så, så att ja iakttog (ohörbart 43:07).

FL: Nej. Men du säger kanske högst fem minuter då innan du känner det här på halsen.

MÄ: Ja jag tror det, och som jag berätta från tidigare jag känner ju hon gör ju inte det här. Det finns ju ingen person om man säger, och varför gör hon, gör hon det liksom om. Det känns ju som att hon inte vill. De tänkte ja på då, fast ja sa, sa inget, frågade inget eller nåt. Men det tog ju inte många minuter.

FL: Men vad är det som gör då att det kändes som att hon inte ville? Är det alltihopa eller är det vissa delar av det som du upplever är så?

MÄ: Nämen man känn, känner ju liksom, eh själva utförandet om hon tycker om det eller inte.

FL: Mm.

MÄ: Och det tänkte ja, ja minns att ja reagerade på att de, och även, även sexet jag trodde inte att man vill ligga om man inte har lust. Men ja märkte ju, fan hon har ju inte så jävla lust till det här heller liksom.

FL: Men säger hon någonting om det då, att hon inte har lust?

MÄ: Näe.

FL: Men då säger du att det är själva, det fanns ingen passion…

MÄ: Näe.

FL: Det var liksom i utförande, men är det även före den här, är det oralsexet? Eller är det innan, eller alltihopa du upplever det så?

HEMLIG

MÄ: Ja både och så märkte jag, att det fanns ingen lust från hennes sida liksom.

FL: Nu hoppar jag lite ja, men när ni har kommit in, innan ni går in till sovrummet.

MÄ: Ja.

FL: Är du ute ur lägenheten något mer efter att ni har kommit in både två?

MÄ: Näe, näe.

FL: Är Ida ute någonting innan ni går till sovrummet?

MÄ: Ute ur lägenheten?

FL: Ja.

MÄ: Näe de, näe det tror ja inte. Skulle väl va dom sekunderna som ja var inne i badrummet då. Men inte så att hon hann ut ur lägenheten och ner för trappen. De har, så länge näe.

FL: I badrummet sa du att du stängde liksom inte helt, men du drog nog igen dörren.

MÄ: Ja.

FL: Vart är du när du tvättar dig då?

MÄ: Precis innanför dörren, vid handfatet.

FL: Ja. Åh du, du är säker på att du inte är ute ur sovrummet vid något mer tillfälle?

MÄ: Eh ja och dessutom har jag tänkt på i efterhand varför hon ville att jag skulle gå och tvättan, för när sen när ja kom in till sovrummet så hon ju. Näe ja tänker inte ta han i munnen ändå för den har ju haft överallt. Så att, ja har funderat mycke liksom.

FL: Säger hon det direkt du kommen in då?

MÄ: Ja om hon mär, märkte att ja ville det kanske, eller (ohörbart 39:38).

FL: Säger hon något mer under tiden?

MÄ: Näe inte som ja minns.

FL: Åh sen då när du känner det här i halsen, och jag vet att du har sagt att du säger någonting. Vad fan gör du eller vad gör du.

MÄ: Ja.

FL: Och sen då.

MÄ: Alltså jag kände att det brann till så, så drog jag bort kudden. Och då hoppade hon ner och ställde sig på golvet.

FL: Mm.

MÄ: Åh står och tittar på mig. Fast jag kände ju inte att det gjorde ont, eller nåt. Så ja fråga ju

HEMLIG

henne. Vad gjorde du? Åh hon stod bara och titta på mig så här. Men då stod hon ju så här, och ja låg ju ner så jag såg ju inte hennes hand liksom. Och hon svarade inte, hon bara stod och titta på mig så här. Så fråga jag igen. Men vad gjorde du? Åh hon svara inte ändå. Så då satte jag mig upp i sängen och då såg jag ju hur det bara, och så såg jag att hon höll en kniv i handen. Åh då gick det liksom snabbt genom huvet, ditt sjuka helvete, vad fan har du gjort.

FL: Men såg du att det var en kniv då? När ni står, är i sovrummet?

MÄ: När jag satte mig upp i sängen såg jag att hon höll nånting i handen, ja.

FL: Och svarade hon någonting, när du?

MÄ: Hon svara ingenting, utan ja reste mig upp och gick mot henne. Då backa hon lite, och sen så bara (ljud) tryckte hon, tryckte hon den i magen. Innan hon hann för hon backade ju mot trappen liksom. Men innan hon hann till trappen så stötte hon in den i magen.

FL: Mm, och du har ju sagt att du följer efter henne.

MÄ: Ja.

FL: Och att du sparkar emot henne.

MÄ: Ja.

FL: Vart är ni när du sparkar emot henne?

MÄ: Jag började ju redan uppe, för ja, hon gick ju så här sen med kniven uppe så. Så ja våga inte gå fram, därför fick jag ju gå så här mot henne och sparka så här. Och det började ju redan uppe och så fortsatte det ner för trappen. Men hon backade ju bara sakta hela vägen. Hon höll sig ju bara på en två, två och halv, tre meter liksom. Så att inte jag skulle nå henne. Så backade hon ju hela vägen ända ner.

FL: Mm, för nu visar du att hon håller…

MÄ: Ja.

FL: Handen uppe, alltså med…

MÄ: Ja.

FL: Om jag förstår dig rätt, knivsbladet…

MÄ: Ja.

FL: Mot dig.

MÄ: Ja.

FL: Och därav så sparkar du, för du vågar inte gå nära?

MÄ: Ja.

FL: Åh då börjar du redan där uppe?

HEMLIG

MÄ: Ja.

FL: Minns du vart är första sparken, vart ni är någonstans då? Och hur, så jag förstår rätt, har du då fått hugget i magen innan du sparkar? Eller är det efter?

MÄ: Om ja hann börja sparka mot henne innan, näe, ja, näe det hann ja nog inte, utan det var direkt ja reste mig upp, och gick emot henne. Åh sen börja jag sparka mot henne och jag träffade henne, ja här nånstans en gång innan. Och det var där uppe innan hon hann börja gå nerför trappen.

FL: Så en spark träffade där uppe?

MÄ: Ja fast de va inge hårt.

FL: Åh sen så backa du ju ner för trappan.

MÄ: Ja.

FL: Och du har ju uppgett att du är med ända ner.

MÄ: Ja stannade nåra trappsteg, för ja, går, vill ju inte gå ända fram.

FL: Nej.

MÄ: Men hon öppnar ju inte dörrn och gick ut, utan hon stod bara där och titta på mig så här. Och då, jag fattade ju ingenting utan ja, när hon stod där och kollade på mig. Så fan hon står och tittar på mig och väntar på och ska liksom ta mig igen. Så ja, jag fattade inte varför hon hade gjort det. Så jag frågade henne. Varför?

FL: Mm.

MÄ: För jag förstod inte. Och sen har jag funderat på om ja berättade för polis och ambulanspersonal, att det handlade om [redacted] För jag har tänkt så mycke, när, när förstod ja att det handlade om [redacted] För då när jag frågade henne, varför?

FL: Mm.

MÄ: Då sa hon, så går det. Eller så sa hon, så går det när du försöker ta [redacted] ifrån mig. Men ja är inte helt säker om hon sa hela meningen, eller om hon bara sa, så går de. Men om jag berättade för ambulanspersonalen, att det handlade om [redacted]

FL: Men vad är det som gör att du går med, liksom så långt ner? För du har ju en dörr däruppe. Varför stannar du inte bara och låser?

MÄ: Det tänkte ja inte på.

FL: För då hade du ju kunnat vara i säkerhet.

MÄ: Ja men det, det tänkte inte alls. Ja ville nog att hon skulle gå ut i dörrn där nere, så skulle jag låsa där, det var nog det jag tänkte, tänkte jag. Eller jag tänkte nog inte alls. (Ohörbart 34:08).

FL: Nej. Åh när ni går i trappan ner, sparkar du mot henne då också?

HEMLIG

MÄ: Hela vägen.

FL: Vet du om du träffade någonting då?

MÄ: Näe inge mer.

FL: Och när du ser, känner ju det här. Du fattar först inte vad som hänt, du reser dig upp och då märker du att det blöder. Åh då om jag förstår rätt då är Ida på golvet nedanför sängen, står där.

MÄ: Ja.

FL: Är hon någon gång så nära så att hon tar i dig?
MÄ: Näe. Efter det menar du?

FL: Ja efter du har fått det här.

MÄ: Näej, då hoppa hon ju ner och ställde sig på golvet där, och sen. Näe sen var hon inte så nära mig mer än när hon gjorde så. Men hon tog inte i mig efter det tror ja.

FL: Minns, när du går efter där, minns du om hon har något blod på sig, eller så?

MÄ: Det tänkte ja inte på.

FL: När Ida går därifrån, alltså när hon har gått ut, och du har gått upp igen och låst.

MÄ: Mm.

FL: Vet du om hon hade sin telefon med sig?

MÄ: Det tror ja inte att hon fick med telefonen.

FL: Vet du vart hon hade den? Alltså du, jag frågade ju förut, men såg du om den fanns någonstans där inne?

MÄ: Det tänkte inte ja på. Men ja tror, för hon hade ju inte, jag kan inte tänka mig att hon hade telefonen med s, hon hade den innanför bh:n hela tiden då förstås. Då hade hon ju den med sig.

FL: Mm, men jag tänker under sexet eller så, tog du henne någonting på brösten, så du hade känt om hon hade den?

MÄ: Näe ja höll nog bara i hennes axlar typ. För vi var ju, hon ville inte att man tar na på brösten heller. Hon vill inte att jag tar, typ nånstans. För att hon tycker hon är tjock.

FL: Okej. Så det är så det brukar vara eller?

MÄ: Ja.

FL: Men du ser ju att hon har sin telefon.

MÄ: Mm.

FL: Åh att hon sms:ar, och du vet ju att ni har spelat in varandra.

HEMLIG

MÄ: Ja.

FL: Det kände ni ju till.

MÄ: Ja.

FL: Är du, tänkte du inte på om hon skulle spela in det här tillfället?

MÄ: Nej, varför skulle hon göra det för?

FL: Ja vet inte.

MÄ: Näej det hade jag inte…

FL: Eftersom ni, ni har ju gjort det båda två tänker jag, så att det.

MÄ: Ja men hon, hon är ju misstänksam hela tiden, och efter hon hade varit ner till om det va socialen eller familjerätten.

FL: Mm.

MÄ: Och hört att ja hade spelat in henne.

FL: Mm.

MÄ: Så sen när ja kom henne. Nu lägger du telefon, endera kvar i bilen eller också nere i hallen.

FL: Ja.

MÄ: Får inte ha telefonen med dig hädanefter. Men ja är ju inte lika misstänksam om, om hon spelar in och så liksom. Ja tänker inte så.

FL: Så du har inte bett henne någon gång att hon ska lämna bort…

MÄ: Näe, nej.

FL: Men brukar du lämna bort din telefon, då när du har kommit dit eller så där?

MÄ: Ja efter senaste när hon har sagt det, du får inte ta med telefonen. Då har ja ju fått lägga den där nere nån gång. Men sen har jag även haft den me, ja upp också liksom.
FL: Mm, men du tänker, varför skulle hon spela in det här sa du? Varför skulle hon inte spela in om, man vet ju aldrig när folk gör något, eller säger något eller.

MÄ: Spela in när vi hade sex menar du?

FL: Ja eller när man pratar med varandra eller.

MÄ: Näe man att ja tänkte inte att det finns nån anledning att spela in när vi ligger liksom.

FL: Nej. Då när du har fått ut henne och så går du ju upp igen. Har du någon uppfattning om hur lång tid det tar sen, innan du får kontakt med grannen?

MÄ: Alltså fått ut henne, jag fick inte ut henne, utan hon stod kvar och titta på mig och…

HEMLIG

FL: Ja.

MÄ: Och ja…

FL: Ja precis.

MÄ: Sprang upp och hon sprang efter.

FL: Mm.

MÄ: Hur lång tid det tog innan jag fick tag på grannen?

FL: Ja. Jag tänker händelseförloppet från då att du går ur sängen.

MÄ: Ja.

FL: Nerför trappan.

MÄ: Ja.

FL: Upp tillbaka igen.

MÄ: Ja.

FL: Åh att du får tag i grannen.
MÄ: Ja.

FL: Som då larmar.

MÄ: Ja, det va nog inte många minuter det handlade om, innan ja, men ja vet ju att jag gick till köket för ja va så jävla törstig.

FL: Mm.

MÄ: Och sen, sen så stod hennes Cola där i fönstret, så att jag drack lite mer ur den, fast jag inte gillar Cola Zero.

FL: I vilket fönster?

MÄ: Sovrumsfönstret.

FL: Ja.

MÄ: För där ropade jag ut till grannen, och liksom, så att det var nog bara frågan om…

FL: Så den stod i fönstret?

MÄ: Ja.

FL: Hade Ida druckit ur den?

MÄ: Ja, och sen drack ju ja ur den för jag var så jävla törstig.

HEMLIG

FL: Jag tänker, om vi tittar där då på sov, hon ligger ju på vänstra sidan.

MÄ: Ja.

FL: Alltså når man fönstret från sängen om man ställer…

MÄ: Näe.

FL: Nej.

MÄ: Nej.

FL: När drack hon ur Colan då?
MÄ: Det minns jag inte.

FL: Minns du att hon drack ur Colan?

MÄ: Ja den var ju öppnad i alla fall så att, och drucken ur den var den också.

FL: Men för att kunna ställa den i fönstret då, måste man gå upp ur sängen då?

MÄ: Ja. Men det var nog innan vi la oss, som hon drack och ställde den där gissar jag.

FL: Du minns inte hur det var eller?

MÄ: Jo, jag tror att hon gjorde det innan vi la oss.

FL: Så du säger att du kanske hämtade den här innan?

MÄ: Ja.

FL: Åh så är ju du inne på toaletten, och hon är i sovrummet då när du kommer dit.

MÄ: Ja.

FL: Har hon druckit Colan då innan, eller är det efter du kommer in?

MÄ: Ja det minns jag inte.

FL: Nej. Men minns du, har du ställt Colan i fönstret?

MÄ: Det tror jag inte, näe.

FL: Åh vad kom det sig att du hade Cola Zero hemma, om du inte dricker det?

MÄ: Det va nog sen tidigare när hon var där eller skulle komma. Så den hade väl legat där i kylskåpet länge liksom. För det är bara hon som dricker det.

FL: Åh vad hade du på dig minns du det, vid det här tillfället?

MÄ: Jag hade nog kortbyxor och en, ja va kan det ha vart en t-shirt eller nån pikétröja eller, eller nån kanske nån sån här långärmad som jag drog upp armarna på.

FL: Men det var något kortärmat i alla fall?

HEMLIG

MÄ: Ja det tror ja, eller nån som jag hade nog långärmad som jag hade vikit upp kanske. Jag kommer inte ihåg vad jag hade på mig.

FL: Nej. Och när du går efter henne ner i trappan då, har du någonting på dig då?

MÄ: Spritt naken.

FL: För sen när ambulans och polis kommer, då har du någonting på dig?

MÄ: Ja kortbyxor tog jag på mig, för jag tänkte att det var otrevligt att sitta naken om dom ska komma. Så jag fick, så låg, för jag satt ju på golvet för jag höll på och svimma.

FL: Mm.

MÄ: Åh då låg det ett par kortbyxor precis framför mig, så då tänkte jag, försökte och ta på mig dom. Så jag hade dom på.

FL: När ni är inne i lägenheten, bär du omkring någonting efter, du bär ju in och ställer in det här.

MÄ: Mm.

FL: Men bär du någonting sen, efter det?

MÄ: Näe.

FL: Eller grejar med någonting eller?

MÄ: Näe, nej utan det skedde typ direkt. Hon börja bara på och gå runt och titta så här liksom. Så att det, det va direkt.

FL: Men för du säger ju att du upplevde ju inte att hon ville ha sex. Men ändå säger du att hon, det verkar som att hon vill att du ska fråga.

MÄ: Ja.

FL: Vad är det som gör att du tror att hon vill att du ska fråga om det då?

MÄ: Just, just, för dels som hon sa först när vi åkte från macken där. Jag funderade på varför åker hon med mig hem nu liksom. Då tänkte jag ju bara snabbt att, hon kanske vill ligga. Sen tänkte jag inge mer. Och sen när vi kom upp i lägenheten så, gör hon inte så normalt sett utan hon gick runt här och tittade bara, så här liksom, jaha nu vill hon att jag ska fråga om vi ska ligga, så trodde ja.

FL: Mm.

MÄ: Åh då sa hon ja. Men tvätta ja kucken som hon säger.

FL: Mm.

MÄ: Åh då trodde ju jag att hon ville ligga liksom, eftersom hon men det märkte jag ju att hon var inte alls så jävla sugen.

HEMLIG

FL: Pratade ni någonting då uppe i lägenheten, om [redacted] eller det här att du ska träffa honom nästa dag?

MÄ: Nej bara ner i bilen, när hon tittade in i min bil. Ja vet inte vad hon gjorde där i min bil. Jag kommer inte ihåg varför hon öppnade min bil och såg den bilbarnstolen. Åh så hade hon väl sett att ja va, för hon bor ju granne med mitt ex.

FL: Mm.

MÄ: Åh det var jag ju tidigare på dagen så hon hjälpte mig och spänna fast.

FL: Mm.

MÄ: Bilbarnstolen som jag skulle använda dagen efter då.

FL: Mm.

MÄ: Så att.

FL: Men dom här sakerna Ida har med sig då. Vi har sett att hon, när ni ses vid macken. Att hon tittar i din bil, även där.

MÄ: Okej.

FL: Minns du om hon kommenterade någonting, när hon är och tittar i din bil där?

MÄ: Eh asså det va bara bilbarnstolen som (ohörbart 21:56).

FL: Hon tittar överallt i din bil.

MÄ: Gjorde hon?

FL: Ja.

MÄ: Nej det tänkte inte jag på. Varför?

FL: Du minns inte om hon säger någonting? För hon har ju med grejer och du har ju grejer i din bil.

MÄ: Ja.

FL: För diskuterar ni någonting om det där? För du säger nu att du tänkte att hon åkte med. Vad är det som gör du då, att hon åker med?

MÄ: Ja dels så var det ju, hade jag ju lite grejer i bilen redan.

FL: Mm.

MÄ: Jag kommer inte ihåg vad det var. Och så hade ju hon några kartonger och kassar med sig. (Ohörbart 21:21) frågade jag, tänkte du med upp eller? Ja och nåt om hon sa en liten stund eller vad hon sa, det minns ja inte heller.

FL: Men hade du fått in grejerna i bilen?

HEMLIG

MÄ: Ja kanske om man tryckt in det i framsätet (ohörbart 21:02). Ja om man absolut hade velat, så hade det väl gått.

FL: Men det var, var det någonting hon propsade på att du skulle, att du skulle ta grejerna?

MÄ: Näe, näe.

FL: Men var det något ni diskuterade att du skulle ta grejerna, att hon inte vill följa med?

MÄ: Näe, nej utan det va ju det som gjorde att ja trodde, tänkte att hon åker med för att hon kanske vill ligga. Det va för att, ja behövde ju inte be henne åka med upp liksom. Utan tjata på henne eller så, utan hon åkte liksom med frivilligt. Det var därför jag tänkte, ja hon kanske vill ligga lite. Var det enda jag tänkte, och sen tänkte ja inge mer, för ja prata i telefon hela vägen typ.

FL: Ja. Åh prata igen om det där med kläderna, hennes kläder.

MÄ: Ja.

FL: Men minns du någonting om hur det är hon hade på överkroppen såg ut?

MÄ: Ja det är ju ett sånt där svart, tunt lite spets kanske det heter, men tunt svart sånt som, ja det hon hade på sig när ni tog henne antar jag. Jag vet inte.

FL: Men är det med eller utan ärmar på det hon hade?

MÄ: Utan ärmar.

FL: Är det liksom, när du säger utan ärmar. Är det ingen alls, eller är…

MÄ: Tror det bara är…

FL: Eller är det hit eller dit?

MÄ: Tror det bara är så här, ett band så här.

FL: Ett band, som ett linne alltså?

MÄ: Ja typ så ja, eller lite bredare kanske. Ja det är det svarta hon brukar ha på sig i alla fall.

FL: För tunt svart linne är det hon hade på sig. Är det de hon har på sig när hon kommer in till dig?

MÄ: Ja. Eller du menar när hon, frågar du vad hon hade på sig när hon kom?

FL: Mm.

MÄ: Det tror jag att det var det hon hade på sig, hon kanske hade nån kofta eller nånting också, men ja la ju inte märke till om hon hade bytt kläder. Det kan jag aldrig tro, utan hon hade nog den på sig när hon kom.

FL: Men när ni är i sängen då?
MÄ: Då hade hon också den på sig.

HEMLIG

FL: Det linnet?

MÄ: Ja.

FL: Hade hon något mer?

MÄ: Näe.

FL: När under tiden ni har sex, oavsett vilken av, vet du om hon tar av sig någonting mer?

MÄ: Näe. Mer det fanns ju, hon hade ju bara den kvar. Åh den tog hon aldrig av sig.

FL: Så det här linnet är det hon har hela tiden?

MÄ: Ja.

FL: Åh det har du sagt förut, att hon vill inte visa sig så det var inget konstigt?

MÄ: Näe.

FL: Åh du vet inte vart hon la sina kläder?

MÄ: I sovrummet nånstans gissar jag.

FL: När du ligger, alltså det var ju mörkt, men skulle du se om det ligger saker i sängen?

MÄ: Eh om det finns saker i sängen?

FL: Mm.

MÄ: Kläder menar du?

FL: Ja eller annat.

MÄ: Ja om jag hade satt mig upp och tittat, så hade jag ju sett att det låg.

FL: Mm.

MÄ: Ja det tror jag.

FL: Men ligger du ner hela tiden eller?

MÄ: Eh nej inte först när vi ligger. Då ligger ju hon på rygg om man säger.

FL: Mm.

MÄ: Men jag tänkte inte på om det var kläder i sängen eller.

FL: Nej.

MÄ: Jag brukar lägga mina kläder ner i fotändan av sängen liksom.

FL: Mm. Åh du när ni vilar eller det här, hon håller på med telefonen.

MÄ: Mm.

HEMLIG

FL: Rör hon sig någonting i sängen eller inne i sovrummet då?

MÄ: Eh näe det minns jag inte att hon gjorde.

FL: Nej.

MÄ: Jag kan inte säga hundra procent säkert att hon gjorde det inte, men inte som jag minns i alla fall.

FL: Nej. Har du något du tänker på Elina?

M: Jag bara tänker, vilket rum är det vi pratar om? Är det, det är det stora sovrummet?

MÄ: Ja.

M: Ja. Åh när hon går upp från bilen sista gången, är det då när hon går upp? Vad, har hon med sig något? Bar hon något åt dig då?

MÄ: När vi gick upp i lägenheten ja, då bar hon nånting, nån kasse eller kartong.

M: Mm.

MÄ: Det gjorde hon.

M: Åh din telefon, är den kvar i bilen?

MÄ: I bilen ja.

M: Mm.

MÄ: Ja.

FL: Ja men när du säger, hon säger till dig att lämna den i bilen, när säger hon det? För ni har ju burit grejer till trappan.

MÄ: Ja men jag gick ju inte tillbaka bilen, utan det sa hon direkt vi kom upp där liksom. Och parkerade och skulle bära upp.

FL: Alltså innan ni började bära?

MÄ: Ja.

FL: Mm. Just nu kommer jag inte på något mer om just det här. Men jag tänkte på den här tatueringen som du har berättat om, att Ida gjorde.

MÄ: Ja.

FL: Hur länge hade hon den?

MÄ: Ja du, jag kan ju inte säga exakt. Men gissningsvis ett år kanske eller nåt sånt.

FL: Men var det en riktig tatuering, eller var det en Henna tatuering?

HEMLIG

MÄ: Näe, nej det var en riktig tatuering.

FL: Vet du var hon gjorde den?

MÄ: Näe om det inte va där i, det finns ju en tatuerare i Forshaga där, som hon har varit hos. Om det kan ha varit där. Eller så har hon vart hos en i stan också då.

FL: Du vet inte?

MÄ: Näe.

FL: Men det var en riktig? Det är du säker du på?

MÄ: Ja, ja det är jag säker på.

FL: Åh hur blev det med den tatueringen sen då?

MÄ: Hon har gjort en stor blomma över här nu så det inte syns.

FL: Var, när hon har gjort över den här. Har hon kommenterat till dig varför hon har tatuerat över den?

MÄ: Näe.

FL: Är det andra som har sett den här tatueringen?

MÄ: Ja hela Forshaga, för när man jobbar på ICA så har man kortärmad skjorta på sig.

FL: Men hon hade den även när hon började på ICA?

MÄ: Ja, ja. Det var det jag tyckte verka så, eh konstigt att man kunde gå runt där inne, med en sån liksom.

FL: Mm. Är det någon annan som har kommenterat den här tatueringen? Nu tänk…

MÄ: Ja mina vänner och anhöriga har ju kommenterat det. Ja att det är, att dom har tyckt att det kan ju inte stå rätt till, men ja har ju försvarat henne jämt.

FL: Mm.

MÄ: Ja. Så att det (ohörbart 13:04). Hon har väl känt sig sårad eller (ohörbart 12:59). Ja sen, jag har bilder framme här. Hon påstår att jag är våldsam.

FL: Mm.

MÄ: Ja, det är, jag är ju precis raka motsatsen. Och som ja sa, det har ju förekommit våld mellan oss en gång, på sex år. Åh då är det ju hon som står för våldet, och hennes dotter stod ju breve och såg alltihop. Så att, då fick hon ett blåmärke på bröstet där och ett där.

FL: Mm.

MÄ: Åh så sa hon att det var ja som hade gjort det, men har jag gjort så här? Eller vad menar du liksom? Ja det är du som har gjort det. Men det är ju hon som har tagit min, försökt och få min telefon och tryckt ihop bygeln på bh:n liksom. Så tog hon ju bild på bröstet här.

HEMLIG

FL: Mm, mm.

MÄ: Åh zoomar man in den, då ser man ju att det till och med att det är bygeln som har gjort det liksom.

FL: Mm.

MÄ: Ja, så det är, och då när hon inte fick loss telefonen ur handen på mig. Dottern stod breve hela tiden. Jag prata med dottern till och med under tiden, och sa att du ser att jag gör ingenting, utan det är mamma. För hon va i upplösningstillstånd, för att hon inte fick loss telefonen.

FL: Mm.

MÄ: Och när hon inte fick loss den, så (ljud) bara ladda hon en spark, bara så jag hann se det, så jag hann och dra upp benen så här. Så hon träffade här då liksom.

FL: Mm.

MÄ: Så det är, så jag har aldrig nån gång varit våldsam liksom. Och ändå är det de hon hävdar, så att socialen håller på och gör utredning på mig liksom.

FL: Mm.

MÄ: Det är helt ofattbart.

FL: Men det här med sex då. Hon säger ju att du tjatar om sex.

MÄ: Ja det har ja liksom du, jag har förklarat du kan inte gå hela dan och säga, i kväll du när [redacted] har somnat, då ska du få. Och sen när kvällen kommer så ändra dig. Du kan ju inte göra så liksom gång på gång på gång. Så att jag har sagt till henne och till och med, det finns på sms också, att vi slutar och ligga med varandra. Vi är bara kompisar hädanefter. Åh då tog jag kontakt med en, jag sa att du kan ligga med vem du vill. Och jag ligger med vem jag vill, det är inget vi behöver berätta för varann. Utan vi är bara kompisar hädanefter. Åh då tog jag kontakt med en annan, och jag vet inte hur fan hon fick reda på det, men på nåt vis. Åh jag hade min telefon låst, men så att man behövde en kod för att komma in. Då vet jag inte hur hon bar sig åt, men hon tog, hon tar ofta telefonen, men då låste hon upp den på natten på nåt vis. Då måst, ja jag hade ju ställt att man kan öppna med fingeravtryck.

FL: Mm.

MÄ: Så jag undrar om hon inte gjorde det när jag sov. För då gick hon in och så skrev hon till den där tjejen liksom. Som hon såg att jag hade kontaktat. Och sen sa hon, ja blockar du henne och inte tar kontakt med henne, och så ska vi ligga varje dag hädanefter. Ja så då fick hon telefonen, så blocka hon henne plus mitt ex, och nån mer liksom.

FL: Mm.

MÄ: Ja så att.

FL: Men om, om det här om hon går och säger så här att, i kväll då så ska ni ligga och så här. Så blir det inte så, hur reagerar du då?

HEMLIG

MÄ: Ja då blir jag sur.

FL: Och hur…

MÄ: Fast jag har aldrig använt nåt fysiskt våld, det har jag aldrig gjort.

FL: Men hur yttrar sig det då? Att du blir sur.

MÄ: Eh, ja nån gång har jag väl sagt att nu fan nu vill jag ju ligga. När du har lovat hela dan. Så då har det ju hänt att hon har, ja men kom hit då så skyndar vi oss då. Eller så har jag sagt, nej nu ger jag fan i det här och så har jag åkt därifrån. Men för när jag sa, vi behöver inte ligga nå mer, vi kan va kompisar bara. Men då var inte det heller bra liksom.

FL: Nej.

MÄ: Näe.

M: Hon skriver ju också saker. Det är ju inte bara du som, det är ju inte envägs liksom.

MÄ: Näe, näe. Hon är sexistisk av sig liksom.

FL: Jo vi har ju sett i telefonerna.

MÄ: Ja, ja.

FL: Jag tänkte på Idas telefon, har du inloggningsuppgifter och så till hennes telefon?

MÄ: Näe, näe.

FL: Har du haft den någon gång?

MÄ: Jag har aldrig loggat in på henne, jag har aldrig öppnat hennes telefon.

FL: Nej men har hon gett dig inloggningsuppgifter någon gång?

MÄ: Näe, det tror jag inte. Nej.

FL: Skulle hon göra det om du bad henne?

MÄ: Näej, eller ja det tror jag inte. Fast jag har aldrig bett henne, så att jag. Men det tror jag inte (ohörbart 08:08). Nej det skulle hon nog inte göra.

FL: Så du har aldrig haft hennes inloggningsuppgifter?

MÄ: Nej.

FL: Och aldrig varit inne på hennes telefon?

MÄ: Nej.

FL: Vet du hur hon öppnar den? Om hon har kod eller…

MÄ: Sin?

HEMLIG

FL: Ja eller om det är tumme, eller om det är.

MÄ: Det är nog kod tror jag. (Ohörbart 07:51).

FL: Då på natten när hon håller på med telefonen, säger du till henne nånting vad hon ska svara?

MÄ: Du menar när vi låg i sängen där?

FL: Ja, eller vad hon ska göra.

MÄ: Ja vet ju inte vem hon skrev med där. Bara antog att hon skrev med sina döttrar, som hon brukar göra.

FL: Frågade du henne någonting om, för du sa ju förut att du var förvånad att hon ville vara kvar. För hon ska alltid åka hem till sina barn.

MÄ: Mm.

FL: Frågade du henne varför hon inte skulle det, eller varför hon inte hade bråttom eller?

MÄ: Ja jag frågade, menade du när hon sa att vi kan, ligg här fem minuter och sov. Så fortsätter vi sen, och då sa ja men för h, menar du allvar eller liksom.

FL: Mm.

MÄ: Ja, sa hon bara. Då, ja jag är inte så, så jag frågar en massa utan jag la mig bara där och vilade en stund.

FL: Men hade du hennes telefon någonting då under natten?

MÄ: Näe.

FL: Under tiden ni hade sex, höll hon på med telefonen då också?

MÄ: Näe. Det tror jag inte. Det borde jag ha tänkt på i så fall.

FL: Brukar hon det?

MÄ: Hålla på med telefon när vi har sex?

FL: Mm.

MÄ: Näe.

FL: Ska bara ta en dubbel koll, så jag inte har missat.

MÄ: Däremot kanske när vi har legat, så kanske hennes döttrar ringer, då kanske hon har svarat nån gång, så mitt i där.

FL: Men du, har du på något vis försökt och hindra henne, i så fall från att svara till sina döttrar?

MÄ: Näe, absolut inte.

HEMLIG

FL: Brukar dom höra av sig ofta? Döttrarna eller.

MÄ: Eh ja dom har väl rätt mycke kontakt, hon och hennes döttrar och.

FL: Jag vet inte om jag hade några mer frågor på lager nu.

MÄ: Ja har funderat på att nu, jag är inte misstänkt för nåt? Är jag fort, är allting hemligt för mig fortfarande ändå liksom?

FL: Mm.

MÄ: Okej, för jag tänkte på, det finns säkert saker som jag kan svara på, eller berätta nåt om som ni vill ha reda på. Men som jag inte kommer på.

FL: Precis, det var därför jag har massa frågor.

MÄ: Okej.

FL: Mm.

M: När utredningen är klar kommer du få del av allt. Men under tiden som det pågår förundersökning, så är det förundersökningssekretess.

MÄ: Okej.

M: Så det hade inte med att göra att du var misstänkt.

MÄ: Nähä. Jo jag tänkte på, jag har funderat så himla mycket, kan det va svar på allting. Hon la ju ut en grej på Facebook dagen innan, där som såg väldigt skum ut.

FL: Mm.

MÄ: Vad svarar man på det?

FL: Vad då, vad hon svarar?

MÄ: Ja.

FL: Ja det kan ju inte jag ge dig något nu, men det är klart att hon får frågan av oss.

MÄ: Ja, ja. Jo här fick jag ett sms också, det står, i bakgrunden står det 27 november 2019.

FL: Mm.

MÄ: Men sen när man drar upp så, så står det juni 22, ja 20 juni 22, det är ju bara en vecka innan.

FL: Mm.

MÄ: Som hon skickade det till mig då antar jag. Bara en vecka innan detta hände.

FL: Mm.

HEMLIG

MÄ: Åh då står det så här. Du vet att du har fått mina barn att drömma mardrömmar. I natt var det en som drömde att du stod och knivhögg [redacted] Så kom jag, då hugger du mig. Sen började du hugga en också, hon sa att den var så verklig och fruktansvärd. Sök hjälp eftersom du inte inser själv hur aggressiv och dum du är. Och du bryr dig inte ens va? Hur du fått dom att må, skriver hon. Ska jag, ska det där va till nån nackdel för mig, vad. Fastän jag tror ju inte att hon har drömt, nån av dom har drömt det här utan det är bara hennes. Bara hon som hittar på. Och sen tittar jag, och då har ju jag svarat på det. Då ber jag dom om förlåtelse, har jag svarat på det.

FL: Vad menar du då?

MÄ: Ja, ja du ser vilken mes jag är liksom. Vad hon än skriver så skr, svarar jag på det viset.

M: Men har du lämnat det där till polisen? för det där är ju ganska, alltså om hon skriver om knivolyckor.

FL: Mm.

M: Eller knivhugg en vecka innan.

FL: Mm.

M: Innan du knivhuggs.

FL: Vi har ju haft din telefon, men jag tänker att jag fotar av det där oavsett. För ibland så.

M: Ja absolut.

MÄ: Jag tänkte att dom har väl allt som finns.

FL: Vi har allt, men jag tänker att vi tar ett foto. Men om vi inte har några fler frågor så avslutar vi förhöret. Och så stänger jag av telefonen i sådana fall.

M: Mm.

MÄ: Om inte jag.

M: Jag har inga fler frågor.

MÄ: Om inte jag har nåt och, jo det var nån mer grej jag skulle visa som jag såg här. Fast det var i och för sig saker som har hänt för flera år sen. Men jag tänker att det, det är ju skitsaker i samband med själva händelsen liksom. Men ja, när jag ringde hem till och skulle, och jag var ju på ICA och skulle köpa go, köpa lördagsgodis åt [redacted]

FL: Mm.

MÄ: Då visste jag inte vilken sort det var han ville ha. Så då gjorde, ringde jag Facetime i godishyllan och så här, så han skulle få säga vilken påse det var han ville ha.

FL: Mm.

MÄ: Men då svarade Ida och visade mig arslet istället liksom, för hon satt väl på toan då liksom. Eller vad hon nu gjorde. Så det va, och sen var det nåt annan jag skulle visa men fan. Eh jo här var det nåt ja. Det här var alltså, ja jag vet inte det står inge da, [redacted]

HEMLIG

[redacted] Då skrev hon på Facebook skriver hon dessutom. Tänk att jag är tvungen att be mina barn om hjälp med lillebror, trots att jag bor ihop med spermadonatorn. Så är han aldrig tillgänglig. Men hans ex behöver han hela tiden, och det är viktigare. Det lägger hon ut på Facebook.

FL: Mm.

MÄ: Eh.

FL: Vi har(ohörbart 00:06) sett. Jag stänger av här nu 15:38.

HEMLIG

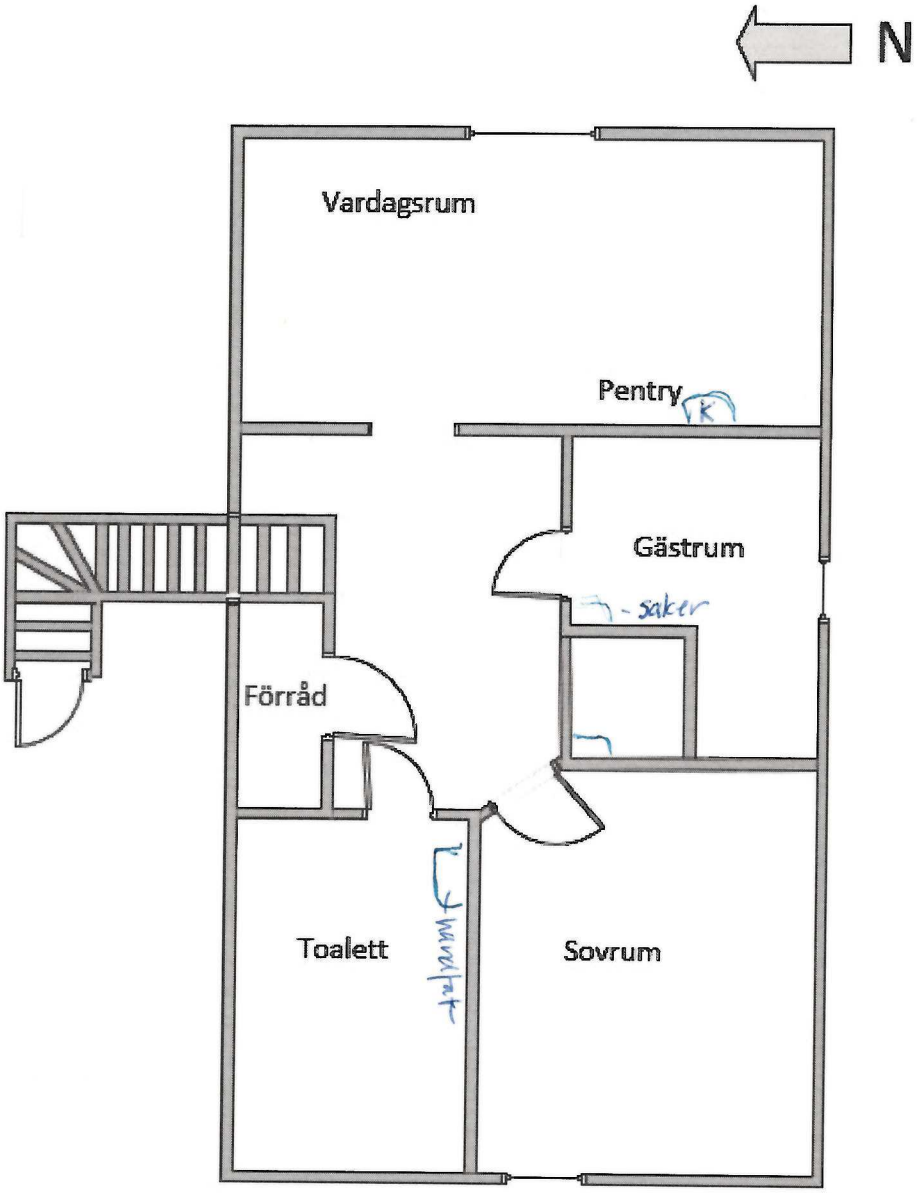

Polisen

Förhör

Förhör vittne/anmälare Daniel Falk

Signerat av

Signerat datum

Enhet	Diarienr
Region Bergslagen, BF-IGV 8 LPO Karlstad	5000-K745594-22

Hörd person	Personnummer
Falk, Daniel	

Den hörde är	ID Styrkt	Ställning till misstänkt - målsägande - vittne
Vittne	Nej	

Tolk

Språk

Ytterligare information om anledning till förhör

Iakttagelser [redacted] Deje

Underrättad om misstanke

Underrättad om 12 § FUK	Underrättad om rätt till försvarare	Godtar den försvarare som rätten förordnar	Försvarare/ombud närvarande

Försvarare/ombud önskas

Förhörsledare	Förhörsdatum	Förhör påbörjat	Förhör avslutat
Oscar Söder	2022-06-30	01:44	01:51

Förhörsplats	Typ av förhör	Förhörssätt
[redacted] Deje	RB 23:6	

Förhörsvittne	Utskrivet av
	Os

Berättelse

Daniel berättar att han bor på bottenvåningen på aktuell adress tillsammans med sin familj. Daniel berättar att han låg och sov och att han vaknade av att hans ena barn gick upp på toaletten. När Daniel väl var vaken hörde han att hans granne [redacted] ropade på honom. [redacted] bor högst upp i huset. Daniel gick ut på framsidan av huset och såg att [redacted] stod i sitt fönster, högst upp i huset. [redacted] bad Daniel ringa till polisen eftersom att han blivit knivhuggen. [redacted] sa även: "passa dig för hon är här ute". Daniel tror att [redacted] menade sitt ex Ida.

Daniel såg [redacted] och Ida tillsammans på adressen tidigare under dagen. Då bar de saker från parkeringen och upp till hans lägenhet. Idas bil står parkerad på parkeringen fortfarande. Idas bil är en silvrig Volvo v70.

Daniel gick in i lägenheten igen och ropade på sin fru. Daniel bad sin fru ringa 112. Daniel fick telefonen av sin fru och han förklarade för larmcentralen vad som hänt.

Efter det inväntade dom polisen.

Daniel hörde [redacted] ropa ännu en gång. Daniel gick inte ut från lägenheten denna gång eftersom att han var rädd att Ida skulle vara där utanför. Daniel gick ut på balkongen istället. [redacted] ropade på Daniel att ringa efter ambulans. Daniel ringde 112 igen.

Daniel fick till sig att han skulle möta upp polis och ambulans då de anlände till platsen.

På fråga från förhörsledaren svarar Daniel att han inte hört någonting speciellt från [redacted] lägenhet idag. Daniel har hört några dunsar, men det kan lika gärna ha varit dunsar ifrån att någon ställt ner en påse eller liknande.

HEMLIG

Daniel har tidigare träffat Ida ca 4gånger. Ida jobbar på ICA i Forshaga.

Idas syster, Sara, bor på mellanvåningen i huset.

Daniel vet inte mer vad som har hänt under händelsen.

Daniel har ingenting mer att tillägga.

Uppläst och godkänt.

Polisen

Förhör

Förhör vittne/anmälare Daniel Falk

Signerat av

Signerat datum

Enhet
Region Bergslagen, Grova brott 1 PO Värmland

Diarienr
5000-K745594-22

Hörd person			Personnummer
Falk, Daniel			
Den hörde är	**ID Styrkt**	**Sätt**	**Ställning till misstänkt - målsägande - vittne**
Vittne	Ja	Svenskt kk	
Tolk			**Språk**

Anledning till förhör / Misstankar som misstänkt har underrättats om	Underrättad om misstanke
Mord, Försök till	

Ytterligare information om anledning till förhör
Kompletterande vittnesförhör

Underrättad om 12 § FUK	Underrättad om rätt till försvarare	Godtar den försvarare som rätten förordnar	Försvarare/ombud närvarande

Försvarare/ombud önskas

Förhörsledare	Förhörsdatum	Förhör påbörjat	Förhör avslutat
Ulrika Boman	2022-07-21	15:13	15:22

Förhörsplats	Typ av förhör	Förhörssätt
Förhörsrum 1, Karolinen, Karlstad	RB 23:6	Ljudbandsförhör

Förhörsvittne

Utskrivet av
UB

Involverad personal	Funktion
Karin Langvall	Biträdande förhörsledare

Berättelse

Du är ju informerad om vad vi ska prata om, så du får gärna berätta igen. Vad var det som hände?

Vi hade gått och lagt oss och jag vaknade av att min tös hade varit uppe på toaletten och som hon brukar så släcker hon inte efter sig, så jag gick upp och släckte. Sen gick jag och lade mig och precis när jag hade somnat till så hör jag hur grannen högre upp, [redacted] ropar på mig, så jag gick ut och han sa att han hade blivit stucken och att jag skulle ringa polisen och så skulle jag akta mig för hon var där ute.

Så jag gick in och ringde polisen och under tiden jag väntar så ropar han igen och då var jag ut och då säger han till mig att jag ska ringa en ambulans så jag ringer upp dem igen och säger att han behöver en ambulans och så väntar jag tills polisen kommer.

När polisen kommer så går jag ut och möter dem, jag talar om vilken lägenhetsdörr de ska gå in i och sen står vi på vår trappa och väntar där. Sen var vi in och tittade till barnen för helikoptern kom samtidigt, så att inte barnen skulle vakna.

Sen höll de förhör med mig och även med min fru. Sen såg jag när de tog iväg honom på båren. Han tackade mig för att jag hade ringt. Så det är väl det som jag vet hände under kvällen.

HEMLIG

I förra förhöret så sa du att du hade sett Ida och [redacted] på adressen tidigare under dagen.

Ja, de kom och backade in och bar någon kartong eller något sådant där, men det var innan vi gick och lade oss.

Vad var klockan då?

Ja, du, pass på den.

När [redacted] ropade på dig först, vad ropade han?

"Daniel, Daniel" det var det enda han sa.

Brukar han ropa på dig?

Nej, så det här var något som inte stämde. Jag funderade på vad som händer. Han kan ju ropa om han ser att dörren är öppen och om han kommer och går förbi, då kan han hälsa och säga Daniel om han vill ha tvättstugan eller något sådant där.

Men inte mitt i natten?

Oo nej, han är så tyst och lugn så, man hör aldrig knappt av honom.

Vad sa han när du kom ut?

Att jag skulle ringa polisen för att han hade blivit stucken.

Sa han vart?

Nej.

När han sa "passa dig hon är där ute" vem tänkte du att det var?

Jag hade bara henne i huvudet eftersom jag såg henne innan då. Så därför var jag aldrig ute heller och jag hade ju barnen där inne så.

Kan du beskriva hur han lät på rösten när han ropade på dig?

Panik. Panik, jag vet inte riktigt, men jag har aldrig hört honom så, det var panik, skräck.

Då gick du in och ringde till polisen.

Ja, och sen andra gången när han ropade då gick vi på balkongen och hörde honom så jag var aldrig ut genom ytterdörren då.

Vart har ni balkongen?

Mot vägen typ.

Var han kvar i sovrumsfönstret då?

Ja, det antar jag för när han pratade med mig så lät det så klart. Hade han stått innanför så hade det inte hörts lika bra. Så det antar jag, men jag såg ju inte det.

HEMLIG

Han var runt hörnet från er som stod på balkongen?

Ja, jag tror att han var vid fönstret.

När han sa till dig att ringa ambulans, sa han något mer då?

Nej, inte mer än att jag skulle ringa en ambulans. Jag hade ingen aning om hur illa han var.

I förra förhöret sa du också att du hade hört dunsar, men att det kunde lika gärna ha varit dunsar från att någon ställt ner en påse eller liknande. När hör du de här dunsarna?

Ja, det var innan vi gick och lade oss.

Hur många dunsar hörde du?

Ja, vad kan jag ha hört…tre stycken kanske jag hörde.

När inträffade de här dunsarna i förhållande till när du har sett dem?

Ja, det var efter de kom som jag hörde, men sen vad det var, det kan ha varit en säck eller en kartong som man ställer ner, jag hörde ju inga rop eller så. Jag hörde dunsarna innan jag gick och lade mig, men jag vet inte vad klockan var då. Men det var inget som jag reflekterade över att det skulle vara våld eller så, det var inget konstigt.

För det är ändå ganska, hon som bor ovanför oss, henne hör man ju tydligt när hon går, men han bor ju en våning till upp.

Hör du när det pratas i lägenheten ovanför er?

Om det är knäpptyst och hon höjer rösten då hör jag men inte annars.

Då är det inte så lyhört i huset?

Nej.

Ida, brukar hon vara där ofta?

Jag kan nog räkna det på max en hand, det är ett par, tre gånger som hon har varit där, det är inte många. Sen har jag sett henne på Ica. Jag hälsar på henne när jag ser henne. Det är ju samma med [redacted] han är ju hemma bara några dagar, sen är han borta och man ser inte värst mycket av honom.

Hur länge har [redacted] bott där?

Ingen aning, han har bott där längre än mig. Det var bara han som bodde där när jag flyttade dit, sen kom grannen Sara och flyttade dit och sen håller de på och renoverar en lägenhet under, så det är bara vi som bor där.

Känner du [redacted]

Inte mer än sedan jag flyttade dit, som granne. Vi pratar när vi ses och hjälper varandra lite, men vi umgås inte och jag känner honom inte.

Är det något som vi inte har frågat om som du vill berätta?

HEMLIG

Ingen aning.

Förhöret avslutas.
Skrivet från ljudinspelning.

Polisen

Förhör

Förhör vittne Emma Falk

Signerat av

Signerat datum

Enhet
Region Bergslagen, BF-IGV 8 LPO Karlstad

Diarienr
5000-K745594-22

Hörd person
Falk, Emma

Personnummer

Den hörde är
Vittne

ID Styrkt
Nej

Ställning till misstänkt - målsägande - vittne

Tolk

Språk

Ytterligare information om anledning till förhör
Iakttagelser [redacted] Deje

Underrättad om misstanke

Underrättad om 12 § FUK | Underrättad om rätt till försvarare | Godtar den försvarare som rätten förordnar | Försvarare/ombud närvarande

Försvarare/ombud önskas

Förhörsledare	Förhörsdatum	Förhör påbörjat	Förhör avslutat
Oscar Söder	2022-06-30	01:51	01:56

Förhörsplats
[redacted] Deje

Typ av förhör
RB 23:6

Förhörssätt

Förhörsvittne

Utskrivet av

Berättelse

Emma bor på bottenvåningen på aktuell adress tillsammans med sin familj.
Emma berättar att hon låg och sov men att hon blev väckt av Daniel som pratade med någon. Emma uppfattade inte att Daniel pratade med grannen [redacted] Kort därefter kom Daniel in igen och sa att hon skulle ringa polisen. Emma gav Daniel telefonen och han ringde 112.

[redacted] hade sagt: "passa er, hon är där ute".

Emma gick ut på balkongen tillsammans med Daniel. [redacted] ropade på Daniel igen. [redacted] ropade att Daniel skulle ringa efter ambulans. Daniel ringde 112 igen. Emma tror att [redacted] stod i sitt fönster när han ropade. Emma såg aldrig [redacted]

Sen inväntade dom polisen.

Emma säger att [redacted] ex heter Ida Agnas. Emma känner inte Ida. Emma träffar bara Idas syster, Sara, som bor granne med Emma. Sara har inte varit hemma på en vecka. Ida jobbar på ICA i Forshaga.

Emma såg tidigare under kvällen [redacted] och Ida tillsammans. Klockan var då ca 23. Emma har hört att [redacted] och Ida varit tillsammans uppe i [redacted] lägenhet men hon har inte hört någonting som sticker ut.

Idas Volvo v70 står fortfarande kvar på parkeringen intill huset.

På fråga från förhörsledaren uppger Emma att [redacted] är en jättetrevlig man.

HEMLIG

Emma har ingenting mer att tillägga.

Återberättat och godkänt.

Polisen

Förhör

Förhör 2 vittne Emma Falk

Signerat av

Signerat datum

Enhet
Region Bergslagen, Grova brott 1 PO Värmland

Diarienr
5000-K745594-22

Hörd person
Falk, Emma

Personnummer

Den hörde är
Vittne

ID Styrkt
Ja

Sätt
Svenskt kk

Ställning till misstänkt - målsägande - vittne

Tolk

Språk

Anledning till förhör / Misstankar som misstänkt har underrättats om
Mord, Försök till

Underrättad om misstanke

Ytterligare information om anledning till förhör
Kompletterande vittnesförhör

Underrättad om 12 § FUK

Underrättad om rätt till försvarare

Godtar den försvarare som rätten förordnar

Försvarare/ombud närvarande

Försvarare/ombud önskas

Förhörsledare
Ulrika Boman

Förhörsdatum
2022-07-21

Förhör påbörjat
14:52

Förhör avslutat
15:10

Förhörsplats
Förhörsrum 1, Karolinen Karlstad.

Typ av förhör
RB 23:6

Förhörssätt
Ljudbandsförhör

Förhörsvittne

Utskrivet av
UB

Involverad personal
Karin Langvall

Funktion
Biträdande förhörsledare

Berättelse

Sammanfattning av förhör inspelat på ljudfil, filen arkiverad i Filip.

Emma informeras om anledningen till förhöret enligt ovan.

Berätta om den 30 juni och vad som hände i huset där du bor, vad du såg av [redacted] *och Ida den här kvällen och så.*

Jag såg dem tidigare på kvällen vid 23, men jag är inte säker på tiden, då såg jag att de kom med varsin bil [redacted] tog ut något ur sin bil, några väskor tror jag att det var, det såg ut som att det var kläder. Ida tog ur en kartong ur bagaget på sin bil som de sedan bar upp. Sen såg jag inte mer och jag hörde ingenting förrän jag vaknade av att Daniel stod utanför dörren och pratade med någon.

Jag uppfattade inte att det var [redacted] jag hörde att han pratade med någon men jag hörde inte att det var [redacted] först. Daniel kommer in och säger ta fram telefonen vi måste ringa polisen. Då först fick jag veta vad som hade hänt. Jag sov så jag hörde inte när [redacted] ropade på Daniel.

Vet du vad klockan var då?

Nej, jag har inte koll på det, men 00–01 någon gång. Jag vet inte, det törs jag inte svara på.

HEMLIG

De gick in, gick de in direkt?

Jag ser dem från vårt vardagsrumsfönster på parkeringen sen ser inte jag när de går runt huset för de går inte förbi vid oss, utan de går andra hållet.

Uppför den lilla trappan?

Ja.

Var det något annat du tänkte på den här kvällen?

Nej, det var inget ovanligt som hände om jag säger så.

Brukar Ida vara där?

Sällan, jag tror att hon var där några dagar innan för att Sara, hennes syster var borta och då såg jag Ida några dagar tidigare, jag tror det var midsommarhelgen som hon var där och vattnade blommorna åt Sara. Antar jag att hon gjorde, hon var i Saras lägenhet i alla fall. Sen har jag inte sett henne mer innan det.

Jag kanske sett henne hälsa på Sara eller [redacted] fyra, fem gånger. Men som sagt var är vi ute på framsidan så ser inte vi ner till, så jag har ingen aning.

Hur ofta har [redacted] varit i lägenheten?

Ja, han kommer väl någon gång i veckan, jag vet inte, vi ser honom bara när han hämtar posten eller när han ska tvätta typ, för då går han förbi hos oss.

Så han har inte sovit där?

Jo, jo han sover ju där ibland, fast jag vet inte, jag har fullt upp med mitt så jag brukar inte lägga märke till när de är hemma och inte.

Du sa i det förra förhöret som hölls då på natten den 30:e att du hade hört att [redacted] och Ida var tillsammans uppe i [redacted] lägenhet. Men att du inte hört något som stack ut, men vad var det du hörde?

Jag hörde när de stängde dörren och gick i trappan. Det hör vi för deras trappa, där går trappstegen inne på vår toalett. Så jag hörde att de gick upp. Men jag har inte hört, för det är ju en lägenhet i mellan.

Det är inte lyhört?

Inte så jag hör ju när Sara går men jag hör inte ända upp till [redacted]

Hur väl känner du [redacted]

Inte alls faktiskt mer än att vi bor i samma hus och att vi hälsar och kan prata med varandra när han hämtar posten och han pratar gärna med barnen och skojar med dem och så, men annars så känner jag inte honom.

Du sa att [redacted] hade väskor i sin bil och Ida hade någon kartong i sin bil, när de tar ut de där grejorna gör de det samtidigt eller går de en och en?

HEMLIG

[redacted] kom i sin bil och parkerade han gick runt sin bil och plockade ur grejor, jag tror att det var sådana där Ikeapåsar och något mer och sen gick han till Idas bil och då lyfte hon ut en kartong och ställde den på backen och det sa klirr så jag antar att det var porslin eller något i. Sen tror jag att [redacted] tog kartongen och bar den men jag är inte säker.

Gick de tillsammans?

Ja, de gick samtidigt.

Hörde du att de sa något om de pratade?

Nej, det gjorde jag inte. Jag såg att de pratade men jag hörde inte.

Hur verkade de, var det glad stämning eller?

Alltså jag vet inte, ska jag vara ärlig så tycker jag att Ida ser så sur ut, så jag vet inte om hon var på bra humör eller inte men jag lade märke till och sa till Daniel att när hon tog kartongen så tyckte jag att hon satte ner den hårt för det sa verkligen klirr. För jag hörde ända in. Men jag vet ju inte om hon kanske tappade den.

Lade du märke till hur [redacted] var?

Han såg ut som vanligt, det var inget konstigt. Men jag reagerade på hur hårt kartongen åkte i backen.

Var det en gång du såg dem eller gick de tillbaka till bilen?

Jag såg dem bara en gång.

Hörde du något av samtalet mellan Daniel och [redacted]

Inte första gången, då hörde jag att Daniel pratade och jag hörde att någon svarade honom men jag hörde inte vad de sa. Förrän Daniel kommer in och säger ta fram telefonen och ring polisen. Men sen stod vi ute på balkongen när vi hade pratat med SOS och då hörde vi [redacted] ropa efter Daniel, Daniel svarade honom och då säger [redacted] vi måste få hit en ambulans, eller se till att få hit en ambulans också.

Kan du beskriva hur han lät på rösten?

Väldigt skärrad, orolig, ja, panik hade han, lät det som. Vi såg honom inte för han stod liksom ovanför vår dörr i det fönstret och vi var på balkongen, så vi bara hörde honom.

Den här Colaburken som låg utanför er dörr, när upptäckte ni den?

Den såg jag redan när polisen kom, jag vet inte om det var jag eller Daniel som flyttade på den för att de inte skulle snubbla på den. För vi var ut och flyttade på utemöblerna så att ambulansen skulle komma fram. Men jag kommer inte ihåg om vi flyttade på burken då eller om vi gjorde det sen. Dagen efter så såg vi även att det var en massa glas uppe på vägen men det var inget jag satte ihop med det här då. För det plockade vi bara bort för att barnen inte skulle springa i det.

Vad var det för glas? Var det genomskinligt eller brunt glas?

Det vet jag inte, det var inte jag som plockade bort det.

HEMLIG

Men det var något som hade tillkommit då, som inte hade legat där tidigare?

Det hade inte varit där förut.

Kan du beskriva vart den här burken låg någonstans när ni hittade den? Den här cola burken.

Jag skulle säga att den låg en och en halv meter från trappan. Ute.

Från er trappa?

Ja. Jag vet att det har varit, i [redacted] fönster ovanför vår trappa så har det varit en colaburk eller en burk som har hållit fönstret öppet, så jag trodde att det var den som hade ramlat ner när han hade öppnat fönstret för att ropa efter Daniel. Men jag vet inte om det var den eller. För den som var här hällde jag ut innehållet i, för den var inte helt tom.

Har ni sett något annat ligga utanför?

Nej. Ändå har vi, eftersom vi visste vad som hade hänt, så har vi ändå hållit ögonen öppna. Men vi har inte sett något konstigt. Mer än burken som inte brukar ligga där och glaset på vägen.

Ni har inte hört några röster eller något uppifrån lägenheten där?

Nej, jag hörde ingenting.

Sa [redacted] något mer än att han frågade efter ambulans när ni stod på balkongen?

Nej. "Få hit en ambulans också" sa han och Daniel sa "ja, jag ringer nu". Vi stod kvar på balkongen tills, för polisen sa i telefonen "kom ut och möt oss när vi kommer" så de skulle veta vilken dörr det var. Jag sa "du går inte ut nu" för hon var ju kvar där ute då. När vi såg att ni kom så gick vi ut på framsidan. Innan dess så hade inte jag varit ute på framsidan.

Såg du henne där ute?

Nej. Däremot så vet jag att hon hade gått, jag vet inte om det var dagen efter eller om det var två dagar efter så var vi ute och gick med barnen på cykelbanan, så gick vi mot Forshaga då mötte vi grannen som bor i det gröna huset ute vid vägen. Hon talade om att, ja hon visste ju inte vem det var, men Ida då hade kommit dit i bara t-shirten och knackat på dörren och sagt att hon hade blivit våldtagen och när hon då frågade om de skulle ringa efter någon så sprang hon. Jag vet inte ens vad grannen heter, men hon bor i det gröna huset nere vid korsningen, där man kan åka mot Deje eller Forshaga. Jag har inte ens koll på om hon bor i lägenheten där nere eller uppe, jag vet bara att hon bor där. Hon är i sextioårsåldern.

Berättade hon något mer om det här?

Nej, men hon tyckte att det var lite olustigt. Sen frågade hon oss och alltså det är jättemånga som har frågat oss men vi har bara sagt att "vi vet inte". Vi har inte velat prata om det.

Sara och [redacted] har de umgåtts?

Alltså det var ju tack vare [redacted] som Sara fick den lägenheten tror jag, för det är ju [redacted] lägenhet egentligen och han var snäll och flyttade på sig därför att hon inte ville ha

HEMLIG

vindsvåningen. Så hon har ju lånat [redacted] lägenhet. Det är väl genom Ida de känner varandra.

Vi har väl inte kommit så bra överens med Sara vi heller, [redacted] verkar så försiktig och snäll så att han håller bara med tror jag.

På vilket sätt har ni inte kommit så bra överens med Sara?

Ida har jag aldrig pratat med tror jag. Jag har sagt hej om hon sitter i kassan på Ica, det är nog det enda. Sara flyttade dit efter oss och efter att hon flyttade in så har det blivit en massa nya regler, så det är onödigt småtjafs.

Är det något annat du vill lägga till som vi inte frågat om?

Nej, det tror jag inte.

Förhöret avslutas.
Skrivet från ljudinspelning.

Polisen

Förhör

Förhör vittne/anmälare 2, Älvdalsvägen, Ghonaim, A

Signerat av

Signerat datum

Enhet	Diarienr
Region Bergslagen, Grova brott 1 PO Värmland	5000-K745594-22

Hörd person	Personnummer
Ghonaim, Amin	

Den hörde är	ID Styrkt	Ställning till misstänkt - målsägande - vittne
Vittne	Nej	

Tolk	Språk

Ytterligare information om anledning till förhör

Underrättad om misstanke

Vittnesförhör med anledning av att han ringt SOS och berättat att en tjej knackade på hans fönster och berättade att hon blivit våldtagen.

Underrättad om 12 § FUK	Underrättad om rätt till försvarare	Godtar den försvarare som rätten förordnar	Försvarare/ombud närvarande

Försvarare/ombud önskas

Förhörsledare	Förhörsdatum	Förhör påbörjat	Förhör avslutat
Ulrika Boman	2022-06-30	11:19	11:33

Förhörsplats	Typ av förhör	Förhörssätt
Telefonförhör	RB 23:6	Telefonförhör

Förhörsvittne	Utskrivet av
	UB

Berättelse

Amin ringer upp med anledning av att han fått ett sms från förhörsledaren, han informeras om anledningen till att vi sökt honom enligt ovan.

Amin berättar följande om vad som hände i natt.

Jag var i mitt rum och någon knackade på mitt fönster, jag såg ett ansikte, jag blev rädd. Såg inte om det var en kvinna eller man. Mitt fönster var lite öppet, fönstret var inte fördraget och lampan var tänd i mitt rum. Det var nog därför gick hon nog till mitt fönster, för all andra fönster var stängda och fördragna.

När det knackade så ställde jag mig upp från sängen som jag satt i och hon sa att hon blivit våldtagen. Jag gick fram till henne först och sen klädde jag på mig. Personen bröt ihop och grät jättemycket hon frågade om jag kunde ringa polisen för hon behövde hjälp. Hon var jätterädd.

Vad var det som gjorde att du tyckte att hon verkade rädd?

Hon var desperat och det behövde ringas fort, fort och hon hade inga kläder på sig, jag tror att vilken tjej som helst skulle känna så i den situationen, jag såg i hennes ansikte att hon var rädd och ledsen.

Jag klädde på mig väckte personalen, som fanns ca 10 meter bort i ett kontor med sovrum, det tar 5 sekunder, personalen hör också när jag öppnade dörren för det finns larm. När personalen var på väg till mitt rum så ringde jag polisen, Isabell gav henne en filt, när hon

HEMLIG

hade fått filten så svarade polisen.

Hon var naken från midjan och neråt inga byxor inga skor. Hon var jätterädd och ledsen.

Sa hon vad som hade hänt?

Hon sa det direkt, hon sa att hon blivit våldtagen, jag blev jättechockad men tog det seriöst.

Var det något mer du tänkte på?

Jag vet inte, jag ringde direkt och hjälpa henne.

Vem var personalen som du väckte?

Det var Ajob och Isabell. De sov här i natt, Ajob är kvar här nu, han jobbar till 16.

Hur länge stod du med henne?

I cirka 5 minuter, sen sa personalen att det var bra jobbat det jag hade gjort men det är bäst att du går och sover, då gick jag till mitt rum. När jag kom till rummet så såg jag blåljus och då visste jag att Polisen kommer.

Sa hon något mer om vad som hade hänt?

Hon pratade med Isabell och jag stod inte så nära att jag hörde vad de sa, jag ville inte stå där och lyssna.

Amin vet inte vad Isabell heter i efternamn men vi kan frågar Ajob.

Uppläst och godkänt.

Polisen

Förhör

Förhör vittne Tesfai, Eyob, Älvdalsvägen

Signerat av

Signerat datum

Enhet	Diarienr
Region Bergslagen, Grova brott 1 PO Värmland	5000-K745594-22

Hörd person	Personnummer
Tesfai, Eyob	

Den hörde är	ID Styrkt	Ställning till misstänkt - målsägande - vittne
Vittne	Nej	

Tolk	Språk

Anledning till förhör / Misstankar som misstänkt har underrättats om	Underrättad om misstanke
Mord, Försök till	

Ytterligare information om anledning till förhör
Sina iakttagelser i samband med att Ida kom till SiS-hemmet.

Underrättad om 12 § FUK	Underrättad om rätt till försvarare	Godtar den försvarare som rätten förordnar	Försvarare/ombud närvarande

Försvarare/ombud önskas

Förhörsledare	Förhörsdatum	Förhör påbörjat	Förhör avslutat
Linda Karis Angbrant	2022-06-30	14:23	14:48

Förhörsplats	Typ av förhör	Förhörssätt
	RB 23:6	Telefonförhör

Förhörsvittne	Utskrivet av

Berättelse

Förhörsledarens kommentarer och frågor skrivs med kursiv stil.

Eyob jobbar på SiS-hemmet Klarälvsgården. Han ombeds berätta om sina iakttagelser under natten 2022-06-30.
Jag och min kvinnliga kollega Isabelle låg och sov i personalrummet när jag vaknade att det bankade på dörren. Jag gick och öppnade och det var en av ungdomarna som bor på boendet som bankade på. Ungdomen, som heter Amin, sa att det var en kvinna som hade bankat på fönstret där han bor. Han sa att kvinnan var hysterisk, att hon hade berättat att hon hade blivit våldtagen av en person samt att hon behövde hjälp. Amin ville att jag och Isabelle skulle komma ut. Vi tre gick ut genom ytterdörren till boendet och såg då en kvinna komma springande mot oss.

Kvinnan hade inga kläder på sig från midjan och nedåt. Jag och Amin gick därför tillbaka in på boendet och lät Isabelle ta hand om kvinnan och prata med henne. Jag hörde därför inte vad kvinnan och Isabelle sa till varandra då. Jag och Isabelle beslöt att vi skulle låta kvinnan komma in på boendet eftersom vi inte visste om den person som hade gjort henne illa letande efter henne eller befann sig i närheten. När vi fått in kvinnan på boendet så gick jag med Amin till hans rum. Ungdomarna på hemmet får nämligen inte lämna sina rum efter 22.30 samt att jag och Amin försökte hålla distans till kvinnan och Isabelle. Amin hade varit snabb och ringt till polisen. Sedan inväntade jag ambulans och polis medan jag höll mig på distans till kvinnan och Isabelle.

Vi tog kontakt med vår beredskap för att berätta om det som hände. Vi frågade dem hur vi

HEMLIG

skulle tänka när polisen kom och de tyckte att vi skulle försöka undvika att ha förhöret på boendet. När polisen kom så blev det så ändå att förhöret hölls inne på boendet. Ambulansen kom efter polisen och när ambulansen kom så undersökte de henne och sedan följde hon med ambulansen därifrån. Jag fick uppfattningen av att kvinnan skulle till polisstationen efter det.

Sa kvinnan något när hon kom springande?
Jag tror hon sa något men jag är inte hundra på vad det var så jag kan inte säga något. Det jag såg när hon kom springande var att hon var uppgiven, förtvivlad och förvirrad.

Såg du några skador på kvinnan?
Det var mörkt när hon kom springande så jag såg ingenting. Isabelle berättade för mig efteråt att kvinnan var blodig på båda sina händer.

Hur såg kvinnans kläder ut?
Hon saknade kläder på underkroppen men på överkroppen hade hon någon svart tunnare långärmad tröja.

Vilken riktning kom kvinnan springande ifrån?
Från vår entré sett så kom hon från vänster. Till höger ligger parkeringen. Det som finns i den riktningen som hon kom springande ifrån är stora vägen som leder genom Deje. Amins fönster som hon hade knackat på ligger på vår innergård.

Vilken tid kom Amin och knackade på personalrummet?
Jag tror att det var vid 01 eller om det var mellan 00–01.

Vad har Isabelle berättat för dig om vad kvinnan sagt?
[redacted] Kvinnan hade sagt att hon kört hem grejer till mannen. Egentligen skulle de ha mötts på en mack i Forshaga för överlämning av grejerna men mannen hade insisterat på att kvinnan skulle följa med honom hem. Kvinnan hade berättat att hon följde med mannen hem och att han tvingade sig på henne. Hon hade sagt att det blev handgemäng mellan dem och att det var en kniv inblandad. Jag tror att hon hade sagt att hon använt kniven i självförsvar. Kvinnan hade även beskrivit för Isabelle vilket hus det var som kvinnan kom ifrån. Jag frågade Isabelle om inte kvinnan hade knackat på hos grannarna och Isabelle sa att kvinnan sagt att hon hade försökt. Enligt kvinnan så hade någon granne öppnat och sagt att de inte kunde hjälpa henne. Jag vet inte om kvinnan hade knackat på hos en eller flera grannar.

Var det någon mer på boendet än du, Isabelle och Amin som träffade kvinnan?
Nej.

Uppläst och godkänt i anteckningsform.

Polisen

Förhör

Förhör med Isabelle Rickardsson, Älvdalsvägen.

Signerat av

Signerat datum

Enhet	Diarienr
Region Bergslagen, Grova brott 1 PO Värmland	5000-K745594-22

Hörd person	Personnummer
Rickardsson, Isabelle	

Den hörde är	ID Styrkt	Sätt	Ställning till misstänkt - målsägande - vittne
Vittne	Ja	Data, kontrollfrågor.	

Tolk

Språk

Anledning till förhör / Misstankar som misstänkt har underrättats om	Underrättad om misstanke
Mord, Försök till	

Ytterligare information om anledning till förhör
Isabelles iakttagelser från mötet med Ida.

Underrättad om 12 § FUK	Underrättad om rätt till försvarare	Godtar den försvarare som rätten förordnar	Försvarare/ombud närvarande

Försvarare/ombud önskas

Förhörsledare	Förhörsdatum	Förhör påbörjat	Förhör avslutat
Cathrine Ekström	2022-06-30	19:15	20:04

Förhörsplats	Typ av förhör	Förhörssätt
Telefonförhör	RB 23:6	Telefonförhör

Förhörsvittne

Utskrivet av
CE

Berättelse

Förhörsledarens frågor skrivs i kursiv stil.

Kan du berätta om händelsen och vad du såg?
Jag arbetar på SIS-hemmet Saltus, Klarälvsgården. Det är en öppen avdelning.
Jag vet inte exakt klockslag men detta var runt klockan 00:30-01:00 som en ungdom kom och knackade på vårt fönster. Han verkligen bankade. Jag får inte säga vad han heter för vi har sekretess.
Jag och min kollega Eyob sprang upp.
Ungdomen ropade att en kvinna hade knackat på hans fönster och sagt att hon behöver hjälp.
Jag går ut för ungdomen får inte gå ut efter klockan 22:00.
När jag går ut möter jag en kvinna som är bar nertill och har ett svart linne på överkroppen.
Hon säger direkt att hon har blivit våldtagen och säger "snälla hjälp mig, jag behöver ringa mina barn".
Som sa att hon inte hade någon mobil eller nycklar och att hon ville ringa till sina barn.
Hon skakade och var jätterädd.
Jag så att hon var blodig på armarna och i ansiktet. Hennes händer var blodiga upp och över underarmarna.
Jag hjälpte henne att ta reda på hennes dotters nummer via Facebook, dottern Jennifer, så att hon kunde ringa till mig,

[redacted]

HEMLIG

Hon visste om att hon inte skulle träffa honom ensam och hon skuldbelade sig själv mycket för detta.
Meningen var att de skulle träffas på St1 i Forshaga och att hon skulle lämna över hans saker till honom. Det var så jag förstod det som och det slutade med att hon följde med honom hem.
[redacted]

Ida berättade att hennes äldsta dotter var hemma med yngsta sonen.
Jag frågade henne vart mannen var och om han var i närheten.
Hon svarade att hon inte visste.
Jag tänkte på vår säkerhet och kände att vi måste gå inomhus, så vi gick in via personalingången.
Det var jag, Eyob och Ida men Eyob var mer i bakgrunden. När jag talade med Ida så höll han utkik efter polisen på framsidan så vi delade upp oss lite.

Vi kom in och satte oss ner. Då såg jag mängden blod på hennes armar.
Jag frågade om hon var skadad och hon svarade "nej, det är inte mitt blod, det är jag som skadat honom".
Hon sa att han hotade henne med kniv och att de bråkade.
Hon bad mig att ringa till dottern Jennifer för hon var rädd för att mannen som hon hade kommit ihop sig med, att han skulle åka hem till barnen.
Hon ville att den andra pappan skulle åka dit och ta hand om barnen

När jag talade med Jennifer i telefon så bad jag henne att ringa till sin pappa så han skulle komma till dem och han satte sig i bilen och åkte dit direkt.
Jennifer sa att hon skulle ringa till sin pappa och jag sa till henne att om du vill ringa tillbaka till mig så gör gärna det och det gjorde hon. Hon bekräftade att hennes pappan var på väg från Säffle där han bor.
Ida pratade inte med Jennifer utan det var bara jag som pratade med henne.
Jag såg att hon inte var i skick att prata med Jennifer.
Jag valde att inte berätta för Jennifer vad som hade hänt för jag frågade hur gammal hon var och hon sa att hon var 16 år så jag ansåg att det enda hon behöver veta just nu är att hennes mamma är okej.
Jag sa att mamma är orolig och mamma vill att du ska ringa din pappa som kommer hem till dig.
Och jag sa att mamma inte hade någon telefon och att mobilen var kvar hos mannen som hon kommit ihop sig med.
Som jag förstod det så visste redan Jennifer att mamman skulle träffa honom.

När jag fick se blodet och när hon sa att det var en kniv inblandad så ringde jag 112 igen så att inte mannen ligger och förblöder någonstans, att de förstod att detta var prio.
Någon minut senare kom polisen till platsen.
Det var kollegan som släppte in poliserna och då tog de över och tog hand om henne.

Hon berättade också att hon hade varit in till grannar. Hon sa inte vilka grannar, men att de hade svarat att de inte kunde hjälpa henne.
Jag lade ingen vikt vid vilka grannar för detta sa hon när vi var på framsidan och då låg mitt fokus på att komma in i säkerhet.

Har du sett Ida innan?
Nej, men jag har sett henne i sociala medier på köp/sälj-sidor men inte träffat henne personligen.

HEMLIG

Hade hon bara ett linne på sig, inget annat?
Ja, ett svart linne. Inget annat, inte ens skor. Inget.

Var linnet blodigt?
Linnet var svart och det är svårt att säga, men jag såg blodet på armarna, på händerna och i ansiktet.

Hade hon på sig det linnet när polisen kom?
Ja, hon hade det på sig. Hon gick inte ens på toa. Hon kom in, satte sig på en stol och där satt hon tills polisen kom. Hon fick låna ett lakan och hade om sig och det lakanet tog polisen också med sig.

Lämnade du henne ensam någon gång?
Nej, jag var med henne hela tiden och jag får inte lämna henne heller enligt våra rutiner.

Bar hon på något, hade hon något i händerna?
Nej inget.

Såg du några skador på henne?
Jag försökte kolla men jag såg inga skador och jag frågade henne om hon var skadad och hon sa nej.

När du gick ut och mötte Ida, vart kom hon ifrån då?
Hon kom ifrån Storgatan, runt husknuten vid oss. Våra ungdomars fönster är som ett U som man kan gå in på, så hon gick runt huset för att komma till vår framsida.
Storgatan går genom hela Deje, hon kom ifrån det hållet.

Berättade hon någonting mer om kniven?
Nej, jag ställde inga sådana frågor heller. Hon sa bara att de hamnat i bråk sinsemellan och att hon hade skadat honom.
Hon sa att han hade hotat henne med kniv, att det hade blivit bråk och sedan att hon hade skadat honom. Jag vet inte om hon hade skadat honom med kniven, hon sa inte på vilket sätt.

Berättade hon hur tog sig ifrån mannen?
Nej, det sa hon inget om men jag drar slutsatsen att hon hade sprungit därifrån.
Vi ligger vägg i vägg med brandstationen och jag antar att det var anledningen till att hon sökte sig till oss.
Att hon först sökte sig till brandstationen, för det är inte många som vet att det ligger ett SIS-hem här.
Jag vet inte om hon riktigt uppfattade vart hon var och om hon trodde att hon var på brandstationen eller så när hon talade med mig.

[redacted]

Sa Ida något om andra personer, om et fanns några andra vittnen?
Nej, det sa hon inget om.
Och det var bara vi som träffade henne på SIS-hemmet. Ungdomen fick ju inte gå ut så han träffade henne aldrig utan det var bara jag och Eyob.

Kan du beskriva hur Ida var när du träffade och talade med henne?
Hon var panikslagen, förvirrad, hon skakade och satt och gungade fram och tillbaka. Hon var upprörd och mycket ledsen.

HEMLIG

Hon hoppade från sak till sak och var väldigt orolig för barnen och att han skulle åka dit.
Hon ville ha tag på sin dotter.
Hon sa att hennes mobil var borta och "Herregud varför gjorde jag det här".

Vad tror du att hon menade med det?
Jag tror att hon menade att hon träffade honom för hon sa det flera gånger "jag vet att jag inte ska träffa honom ensam".
Så var hon orolig för dottern och hennes reaktion på att hon hade träffat honom.
Hon pendlade mellan oro och ångest och skuldbelade sig själv.

Vad fick du för känsla?
Jag ville bara hjälpa henne och få dit polisen så fort som möjligt. Jag blir väldigt saklig när något sådant här händer och jag agerar bara och det går på rutin.

Hur länge hann du prata med Ida innan polisen var på plats?
Kanske i 15 min cirka. Från det att jag träffade henne tills polisen kom innanför dörren.
Från det att ungdomen ringde 112 tills polis var på plats.

Är det något som du skulle vilja lägga till?
Jag har fortfarande kontakt med Jennifer via sms, senast idag 220630.
Jag lämnade Jennifers nummer till polisen så att mamman skulle kunna höra av sig.
Jennifer skrev idag 220630 klockan 03:01 att "tror du inte nån kommer ringa?".
När polisen åkte med Ida så ringde jag till Jennifer och sa att mamma åkte med ambulans till CSK och jag sa även att jag hade skickat med hennes (Jennifers) nummer med polisen.
Jag hann inte svara på hennes sms för jag hade somnat men jag skrev till henne när jag hade vaknat. Om ni vill ha den konversationen så har jag kvar den.
Hon skrev sedan att hon hade fått kontakt med socialen och att hon nu visste vart Ida var.

Uppläst och godkänt.

Polisen

HEMLIG

Förhör

Signerat av

Signerat datum

Enhet
Region Bergslagen, Grova brott 1 PO Värmland

Diarienr
5000-K745633-22

Hörd person
Lundberg, Anita

Personnummer

Den hörde är
Vittne

ID Styrkt
Nej

Ställning till misstänkt - målsägande - vittne

Tolk

Språk

Ytterligare information om anledning till förhör
Hörd gällande sina iakttagelser som ambulanssjukvårdare

Underrättad om misstanke

Underrättad om rätt till försvarare | Godtar den försvarare som rätten förordnar | Försvarare/ombud önskas | Försvarare/ombud närvarande

Förhörsledare
Linda Karis Angbrant

Förhörsdatum
2022-07-15

Förhör påbörjat
13:28

Förhör avslutat
13:40

Förhörsplats

Typ av förhör
RB 23:6

Förhörssätt
Telefonförhör

Förhörsvittne

Utskrivet av

Berättelse

Förhörsledarens kommentarer och frågor skrivs med kursiv stil.

Anita jobbar som ambulanssjukvårdare och hörs gällande sina iakttagelser i samband med att hon beordrades till SIS-boendet i Deje.
Jag jobbade tillsammans med min kollega [redacted] den natten. Vi var på ett jobb på Orrholmen och inväntade polis där. Vi fick då höra att de omprioriterats till en knivskärning i Deje. Jag och kollegan slutförde jobbet på Orrholmen och åkte sedan tillbaka till stationen. När vi var tillbaka där så fick vi ett jobb gällande en våldtäkt i Deje.

På vägen fram till SIS-boendet så pratade jag och [redacted] om jobbet vi beordrades på kunde ha något samband med knivskärningen. Vi hade inga uppgifter om det var så utan det var bara något vi diskuterade. När vi kom fram till SIS-boendet så möttes vi upp av polisen som gav oss lite information. Personal på boendet öppnade och det satt en kvinna på en stol med ryggen mot oss och hon hade en filt över sig. Poliserna ville att vi skulle ta en titt på kvinnan och de sa även att de skulle följa med till akuten eftersom kvinnan var misstänkt. Vi pratade då med poliserna om de eventuellt skulle kunna ta med sig kvinnan själv eftersom vi hade dåligt med resurs.

Jag gick fram till kvinnan men jag minns inte om hon sa något om vad hon hade utsatts för. Jag har lite svårt att minnas vilken information som kom från polisen och vilken som kom från kvinnan. Hon var blodig på händerna och hon sa något om att hon var osäker på om det var hennes blod eller hans. Jag undersökte egentligen inte kvinnan men jag minns att hon själv inte sa något om att hon var skadad fysiskt. Jag sa till henne att min bedömning var att hon kunde åka med polisen till akuten varvid kvinnan svarade att vi på ambulansen har väl annat för oss. Jag svarade henne att det är min uppgift att bedöma om hon behöver vård under transporten in till sjukhuset och det bedömde jag att hon inte behövde. Jag tror att jag lämnade en extra filt till kvinnan. Jag minns att jag sa till polisen att det kunde vara bra att ta

HEMLIG

den filt som kvinnan redan hade på sig som bevis. Jag är osäker men jag vill minnas att hon var trasslig runt håret så hon kan ha haft något som jag kontrollerade på huvudet.

Jag vet att kvinnan sa något om att det var hennes ex-man men jag vet inte om hon uttryckte att han hade våldtagit henne. Jag frågade henne inte heller om detta utan jag beklagade bara att det var tråkigt att hon blivit utsatt. Kvinnan på SIS-boendet berättade för mig att den utsatta kvinnan hade sprungit till SIS-boendet och att det var de som larmat 112. Jag uppfattade kvinnan som samlad och tystlåten. Hon satt på en stol och hon svarade mig lite kortfattat. Jag gissar på att vi bara var där i ca 10–20 minuter.

Uppläst och godkänt i anteckningsform.

Polisen

Förhör

Förhör Ambulanssjukvårdare

Signerat av

Signerat datum

Enhet
Region Bergslagen, Grova brott 1 PO Värmland

Diarienr
5000-K745594-22

Hörd person
Gustafsson, Mia

Personnummer

Den hörde är
Vittne

ID Styrkt
Nej

Ställning till misstänkt - målsägande - vittne

Tolk

Språk

Anledning till förhör / Misstankar som misstänkt har underrättats om
Mord, Försök till

Underrättad om misstanke

Ytterligare information om anledning till förhör
Ambulanssjukvårdare på plats på [redacted] Deje den 20/6.

Underrättad om 12 § FUK

Underrättad om rätt till försvarare

Godtar den försvarare som rätten förordnar

Försvarare/ombud närvarande

Försvarare/ombud önskas

Förhörsledare
Ulrika Boman

Förhörsdatum
2022-07-20

Förhör påbörjat
09:31

Förhör avslutat
09:42

Förhörsplats
Telefonförhör

Typ av förhör
RB 23:6

Förhörssätt
Telefonförhör

Förhörsvittne

Utskrivet av
UB

Berättelse

Du jobbade på ambulansen kvällen/natten den 29-30/6 och fick ett larm om knivskuren man i Deje.

Det stämmer.

Kan du berätta om det larmet?

Vi fick larm när vi var på stationen i Karlstad, vi fick reda på att det var en knivskärning, vi fick en talgrupp med polisen och vi åkte mot Deje. Vi fick en total information från SOS om att det var en man som var knivskuren i hals och buk.

Vi förstår att det är allvar och åker snabbt, när vi är närmare Forshaga får vi en uppdatering av polisen att han är illa dä rann, att det är en man i 50 års åldern.

Ambulanshelikoptern åker också på larmet och vi har lite kommunikation med dem vi vet att de kommer att landa ungefär samtidigt som oss, i bilen pratade jag och min kollega om hur vi skulle lägga upp det.

När vi kommer till platsen så landar helikoptern ungefär samtidigt vi visste att polisen var där så vi går fram direkt.

Mannen halvligger i en trapp inne i trapphuset vi ser att han är dålig, blek och kliniskt dålig så vi jobbar snabbt och får iväg honom fort.

HEMLIG

Jag frågade vem har gjort det? och om gärningsmannen? Jag får veta att gärningsmannen inte är kvar på plats han *(den skadade mannen)* trodde att gm var i Forshaga i sitt boende. Då visste i att vi kan jobba ostört. Vi åker mot sjukhuset. Jag vårdar och min kollega kör, det går snabbare att köra än att flyga in honom med ambulanshelikoptern.

Han säger spontant det är min exfru som gjort det och vi ligger i vårdnadstvist. Barnet var 4 och han sa att barnet var med exfrun. Polisen verkar lugn när den uppgiften kommer så jag tänker inte så mycket mer på det och sen får jag veta att barnet är i säkerhet. Men vi frågar alltid om det finns barn som behöver tas om hand.

Vi förstår inte då att, men får sedan nya uppgifter om att exfrun säger att hon gjorde det här i självförsvar för att han har våldförts sig på henne, möter upp polisen på sjukhuset. Vad som var sanning i det vet vi inte.

Vi drar det som ett trauma 1 larm, det allvarligaste larmet, han var stabilt dålig hela tiden. Pågående blödning i magen det såg vi på ultraljud, halsen var ganska ytligt sår. Han var inte aggressiv han var lugn och jag kände ingen oro. Läkaren var med mig i bilen och det funkade bra.

Uppläst och godkänt.

Polisen

Förhör

Förhör ambulanssjukvårdare

Signerat av

Signerat datum

Enhet
Region Bergslagen, Grova brott 1 PO Värmland

Diarienr
5000-K745594-22

Hörd person
Harnestig Olsson, Gabriella

Personnummer

Den hörde är
Vittne

ID Styrkt
Nej

Ställning till misstänkt - målsägande - vittne

Tolk

Språk

Anledning till förhör / Misstankar som misstänkt har underrättats om
Mord, Försök till

Underrättad om misstanke

Ytterligare information om anledning till förhör
Ambulanssjukvårdare på plats på [redacted], Deje den 20/6.

Underrättad om 12 § FUK | Underrättad om rätt till försvarare | Godtar den försvarare som rätten förordnar | Försvarare/ombud närvarande

Försvarare/ombud önskas

Förhörsledare	Förhörsdatum	Förhör påbörjat	Förhör avslutat
Ulrika Boman	2022-07-19	12:50	

Förhörsplats	Typ av förhör	Förhörssätt
Telefonförhör	RB 23:6	Telefonförhör

Förhörsvittne

Utskrivet av
UB

Berättelse

Du jobbade på ambulansen kvällen/natten den 29-30/6 och fick ett larm om knivskuren man i Deje.

Det stämmer.

Kan du berätta om det larmet?

Vi fick larmet på natten om att det var en man som blivit knivskuren, det var vi och ambulanshelikoptern som var larmades till platsen. Vi fick uppgifter om att det var en knivskärning med skador i hals och buk, jag kommer inte ihåg vilken information vi fick om gärningspersonen, men vi visste att polisen var där på platsen före oss, så vi utgick från att platsen är säker.

När vi kommer fram ser vi att mannen sitter i trappan och en polis håller tryck över halsen, mannen är gråblek och har en knappt kännbar radialispuls, skadan på halsen ser otäck ut men det är ändå den minsta skadan för han har också ett stick i buken.

[redacted] Vi påbörjade behandling och helikoptern landade.

Jag satte infart medan Mia hämtade båren och det var då han berättade om vårdnadstvisten, sen frågade inte jag mer om varför eller hur. Jag frågade lite om kniven, men eftersom vi såg att han var allvarligt skadad så då var fokus på vården.

HEMLIG

Han var grå och ful i färgen så vi lastade honom och åkte så fort vi bara kunde. Jag kollade inte ryggen men bad polisen som höll tryck på halsen att göra det. Vi bedömde att det snabbaste sättet att få in honom var att han fick gå ner för trappan själv och båren fanns nedanför trappan. Vårt fokus låg på buken och halsen.

Jag körde ambulansen och min kollega vårdade. Vi lastade i vår bil och läkaren från helikoptern åkte med oss som stöd till min kollega som vårdade patienten. Jag tror det var Erik som var läkare och Mia min kollega vårdade.

Han sa inget mer till mig om vad som hade hänt. Det var det han sa till mig att vi ligger i vårdnadstvist och det är därför hon har gjort såhär.

Sen fick vi reda på, att det fanns en sida till eftersom hon blev tagen till samma akutmottagning, vi fick hålla reda på det så att de inte träffades. Hon åkte inte ambulans in till akuten det var en polispatrull som kom in med henne.

Uppläst och godkänt.

Polisen

Förhör

Förhör Johanna Rosenfeldt Familjerätten, Forshaga

Signerat av

Signerat datum

Enhet	Diarienr
Region Bergslagen, Grova brott 1 PO Värmland	5000-K745594-22

Hörd person	Personnummer
Rosenfeldt, Johanna	

Den hörde är	ID Styrkt	Ställning till misstänkt - målsägande - vittne
Vittne	Nej	

Tolk

Språk

Ytterligare information om anledning till förhör

Underrättad om misstanke

Avseende sina kontakter med [redacted] och Ida på familjerätten

Underrättad om 12 § FUK	Underrättad om rätt till försvarare	Godtar den försvarare som rätten förordnar	Försvarare/ombud närvarande

Försvarare/ombud önskas

Förhörsledare	Förhörsdatum	Förhör påbörjat	Förhör avslutat
Linda Ekman	2022-07-04	14:10	14:31

Förhörsplats	Typ av förhör	Förhörssätt
	RB 23:6	

Förhörsvittne

Utskrivet av

Berättelse

Johanna hörs i egenskap av handläggare på Familjerätten

Johanna berättar att första gången [redacted] och Ida hade kontakt med dem var när barnet var litet och de var då överens om att Ida skulle vara föräldraledig längre och att de därför skulle låta Ida ha enskild vårdnad till dagarna tog slut. Därefter skulle de skriva tillbaka till gemensam vårdnad. Johanna började på familjerätten för ca tre år sedan och Ida och [redacted] skrev på avtalet om enskild vårdnad i juni 2019 och vid överlämningen av ärendet så fick hon veta att de skulle återkomma om sex månader för att ändra till gemensam vårdnad.

Enligt Johanna har [redacted] sedan kontaktat dem mins en gång per år eftersom Ida inte vill gå med på att de ska gemensam vårdnad. Hon har inte samtyckt till det och då kan de inte göra något utan det har uppmanat [redacted] att gå till tingsrätten. *På fråga om Ida angett skälen till att hon inte vill ha gemensam vårdnad* svarar Johanna att Ida sagt att hon inte tycker att [redacted] är mogen för att ha vårdnaden om sonen.

På fråga om hon vet när [redacted] *lämnade in sin stämningsansökan till tingsrätten* svarar Johanna att för att den ska bli giltig måste de först komma på ett informationssamtal hos familjerätten och där var de den 14 april. På det samtalet var det tydligt att han ville ha gemensam vårdnad och hon ville inte ha det, säger Johanna. De fick sedan begäran om informationsinhämtning från tingsrätten den 11 maj och den skickade de till tingsrätten den 13 juni. De hade mellan perioden 11 maj och 13 juni enskilda samtal med [redacted] Ida och sonen. De träffade både [redacted] och Ida den 20 maj och sonen träffade de den 23 maj. Efter den 13 juni så har båda parterna fått ta del av vad den andra parten sagt berättar Johanna.

Den 21 juni var de upp i förhandling men de blev inte klara utan det blev ett interimistiskt

HEMLIG

beslut där Ida skulle ha fortsatt enskild vårdnad och [redacted] skulle ha umgängesrätt. [redacted] gick med på detta fram till förhandlingen ska fortsätta den 13 september men därefter vill han ha gemensam vårdnad.

[redacted] skulle få ha umgänge med sonen varje vecka men olika dagar med start vecka 26 – 37. Jämna veckor umgänge lördag + söndag kl. 11.00 – 17.00 samt torsdagar kl. 13.30 – 16.30. Ojämna veckor tisdag + torsdag kl. 13.30 – 16.30. Undantaget vecka 27 då det inte skulle vara något umgänge. Hämtning och lämning skulle ske vid förskolan.

På fråga om det är något annat som hon anser är av vikt för polisen att veta med tanke på det som hänt svarar Johanna att hon tänker på det som [redacted] syster ringde och berättade för hennes kollega, att [redacted] berättat för henne veckan innan. "om du dör så kommer inte [redacted] få träffa ditt nätverk". Johanna tänker även på de ljudinspelningar som [redacted] spelat upp för dem där Ida har uttryckt att om [redacted] går till rätten så kommer han få ett helvete, att om han söker enskild vårdnad så kommer han få ännu mindre umgänge, att om hon vill ha enskild vårdnad kommer hon få enskild vårdnad. *På fråga om även Ida haft ljudinspelningar* svarar Johanna att Ida inte har spelat upp något för dem.

Johanna berättar att både [redacted] och Ida upplever sig vara utsatta av den andra parten fast på olika sätt.

Förhörsanteckningar upplästa och godkända

Polisen

Förhör

Förhör Kennth [redacted] bror

Signerat av

Signerat datum

Enhet	Diarienr
Region Bergslagen, Grova brott 1 PO Värmland	5000-K745594-22

Hörd person	Personnummer
Nilsson, Kenneth	

Den hörde är	ID Styrkt	Sätt	Ställning till misstänkt - målsägande - vittne
Vittne	Ja	Svenskt körkort	[redacted]

Tolk

Språk

Ytterligare information om anledning till förhör

Underrättad om misstanke

Gällande Idas och [redacted] relation samt vetskap om vad som hände den 2022-06-30.

Underrättad om 12 § FUK	Underrättad om rätt till försvarare	Godtar den försvarare som rätten förordnar	Försvarare/ombud närvarande

Försvarare/ombud önskas

Förhörsledare	Förhörsdatum	Förhör påbörjat	Förhör avslutat
Ulrika Boman	2022-07-07	10:06	10:40

Förhörsplats	Typ av förhör	Förhörssätt
Karolinen Infanterigatan 17 Karlstad	RB 23:6	Ljudbandsförhör

Förhörsvittne

Utskrivet av

Involverad personal	Funktion
Linda Karis Angbrant	Biträdande förhörsledare

Berättelse

Förhörsledarens kommentarer och frågor skrivs med kursiv stil.

Förhöret är inspelat på ljudfil och filen finns inlagd i polisens arkiveringssystem FILIP. Förhöret är utskrivet utifrån anteckningar nedtecknade under förhöret samt från ljudfilen.

[redacted] *Kenneth har hört av sig till polisen och påtalat att han har uppgifter som han vill lämna.*

Berätta om Ida och [redacted] *relation.*
De har haft ett brokigt förhållande. Under det sista året så har Ida haft [redacted] lindad kring lillfingret pga. deras son [redacted] har inte fått ta med sig [redacted] hemifrån Ida på över ett år. [redacted] har heller inte fått träffa [redacted] barn, dvs sina halvsyskon, eftersom Ida har bestämt vad som gäller. Ibland har [redacted] haft sin telefon på högtalare när Ida har ringt till honom. Detta har [redacted] gjort för att vi i familjen ska kunna höra vad för slags person Ida är. [redacted] har varit tvungen att dansa efter Idas pipa för att ens få möjlighet att träffa [redacted]

Vad är det för krav Ida ställt på [redacted] *då?*
Allt. Hon kunde ringa och säga att han skulle vara hos henne om 20 minuter och att han skulle handla med sig några saker. När han invände att det tar 20 minuter bara till affären svarade hon att det var det hon sagt som gällde. Det är svårt att förklara så ni förstår hur fel det är. När Ida pratar om [redacted] f.d. Maria så säger Ida alltid hor-Maria. Det gör hon även inför [redacted] töser vars mamma är Maria. Om [redacted] har sagt att han ska komma vid 18.15 och inte

HEMLIG

riktigt hinner dit i tid så säger Ida att [redacted] sviker [redacted] Det säger hon när [redacted] sitter bredvid. Ida tutar i [redacted] att [redacted] sviker [redacted] kurator har sagt till [redacted] att inte svara när Ida ringer för det blir fel oberoende vad [redacted] säger till Ida. [redacted] svarar dock ändå med tanke på [redacted]

Hur länge har Ida och [redacted] haft en relation?
[redacted]. De har ingen relation nu. Jag minns inte när det tog slut mellan dem men utifrån vad jag anser är en relation så har de inte haft en relation på länge.

Har Ida och [redacted] bott tillsammans?
Ja det har de. Jag är ruskigt dålig på tider men jag skulle gissa att [redacted] flyttade till lägenheten i Deje för 1år sedan. [redacted] har dock varit hemma och sovit hos Ida även efter flytten från Deje. Det gör han eftersom [redacted] vill träffa sin pappa varje kväll så då åker [redacted] hem till Ida. Ida är inte vid sina sinnesfulla bruk och sådant känner barn av. Exempelvis brukar Ida tala om för [redacted] hur dålig hans pappa är.

Varför tror du att hon talar om för [redacted] hur dålig [redacted] är?
För att hon är galen och för att hon ska bestämma över [redacted] Det är det enda som gäller för henne. Om hon har bestämt något så är det så det är. Även om det som hände i lägenheten hade filmats och det på den filmen framgick att hon gjort något fel så skulle hon neka till det. Det är det som hon berättar som enligt henne är det som har hänt.

Kan du ge ett exempel på något sådant?
Jag tror att det var när [redacted] Vi var hemma där på kalas och då pratade Ida helt öppet om hur dålig [redacted] var. Man fick sitta och skämmas och kände ge dig och var tyst. Jag minns inte exakt vad hon sa men det var allt möjligt. Hon pratade bara skit om [redacted] och det är det enda som hon har gjort i 3-4års tid.

Pratade hon därmed inte skit om honom i början av deras relation?
Det utgår jag från att hon inte gjorde.

Vad var det som gjorde att hon hyste agg mot [redacted]
Han hade varit otrogen mot Ida. Jag kan inte säga att det var otroheten som ändrade hur Ida var mot [redacted] men det skulle kunna vara en anledning.

Innan vi påbörjade förhöret så nämnde du en tatuering som Ida har. Berätta om den.
Hon gjorde en tatuering på sin arm och det stod Maria [redacted] Det var ett hundkoppel runt [redacted] och kopplet gick till Maria. För att tatuera in en sådan sak på sin arm så måste det vara något som är riktigt fel.

Varför tror du Ida gjorde den tatueringen?
För att hon är galen. Det finns ingen annan förklaring.

Hände det något som föranledde den tatueringen?
Jag vet inte men oberoende vad som har hänt så gör man inte en sådan tatuering. Jag har sett tatueringen och min bror har ett fotografi på den men nu har Ida tatuerat över den. Marias tjejer såg också tatueringen. Jag tror att det var detta året som hon tatuerade över den och det var i samband med att hon skulle börja jobba på Ica där de bär kortärmat.

När skaffade Ida den tatueringen?
Jag vet inte men jag såg den i samband med ett kalas. Det var kanske för 2-4år sedan.

HEMLIG

Vad sa [redacted] om denna tatuering?
Vad skulle han säga. Jag sa åt honom redan då att han skulle hålla sig ifrån Ida.

Vad tyckte Maria om Idas tatuering?
Förmodligen samma sak som vi andra. Att det var helt idiotiskt.

Har du umgåtts mycket med Ida och [redacted]
Nej inte mycket eftersom jag inte klarade av Ida. Varje gång vi sågs så klagade hon. Bara det här med hennes motanmälan om våldtäkt. Hon har ju klagat på att [redacted] aldrig satte på henne. De sa hon var och varannan gång som vi sågs. Hon klagade till mig och sa att [redacted] aldrig kramade henne eller satte på henne.

När hörde du henne senast klaga på att [redacted] aldrig satte på henne?
De var hemma hos mig ca 3–4 veckor innan händelsen men då var hon bara inne i två minuter så då hann hon inte klaga. Innan dess var det kanske 2år sedan jag träffade henne och hon klagade. Jag höll mig från henne eftersom hon pratade skit.

Hur var [redacted] reaktion på Idas skitsnack om honom?
Han har sagt till Ida att det räcker och bett henne att vara tyst men det har inte hjälpt. [redacted] har haft full förståelse för att vi inte åkt hem till dem. [redacted] Ida har även ringt till mig med sitt klagande. Den gången klagade hon över någon som inte tog hand om sina barn. Jag sa till henne att när hon står och skäller och bråkar med [redacted] inför töserna så visar hon döttrarna att de kan acceptera vad som helst. Jag sa till henne att det hon gör är fel men det gick inte upp något ljus för henne. Hon anser att hon alltid har rätt, oberoende vad någon annan säger.

Hur reagerade Ida när du sa så till henne?
Hon borstade bara bort det. Det är ingen idé att diskutera med henne för om hon har bestämt sig så är det så. Det finns säkert något namn för det Ida lider av men jag har inte läst på om det.

Hur mycket har du träffat [redacted]
[redacted] Han sov nyligen hemma hos mig i ca en vecka. Nu senast bodde han hemma i sin lägenhet och jag antar att det var för att han skulle göra iordning där inför att [redacted] skulle komma dit.

Vet du hur det kommer sig att Ida var hemma hos [redacted] den aktuella kvällen 2022-06-29?
Ida brukar alltid säga att [redacted] ska komma hem till henne men inte den kvällen. [redacted] hade varit på fotboll i Forshaga och då hörde Ida av sig och skulle plötsligt ge honom grejer som fanns hemma hos henne. Det här har [redacted] berättat för mig. Ida hade plockat ordning två kartonger och hon sa till [redacted] att komma till macken. Jag tror att hon sa så eftersom hon visste att [redacted] bil var full i grejer. Jag tror att det var så att hon visste det eftersom [redacted] varit hemma hos Ida under dagen. Ida erbjöd sig att köra hem kartongerna till [redacted] och hjälpa honom att bära upp det. Hon sa till honom att han skulle lämna sin telefon i bilen för att han inte skulle kunna spela in något och använda i vårdnadstvisten. Det är ett sådant planerat mordförsök för om det vore så att hon var rädd att han skulle spela in något så kunde hon bara bära upp sakerna och säga varsågod och gå. Hon har planerat detta sedan den dagen som hon fick veta att [redacted] skulle hämta sonen. Hon ville att han skulle lämna telefon så att han inte skulle kunna spela in vad som hände i lägenheten och för att han inte skulle kunna ringa ambulansen.

Brukar de spela in?
Han har spelat in mycket grejer för att kunna ha i vårdnadstvisten. Jag vet inte om hon brukar spela in något. Jag kan garantera mitt liv på att [redacted] aldrig skulle göra något för att skada sin

HEMLIG

son.

Brukar hon vara i [redacted] lägenhet?
Det kan jag inte tänka mig för det brukar knappt [redacted] vara. Det är ungefär en övernattningslägenhet.

Idas syster Sara bor under [redacted]
Systern och [redacted] bytte lägenhet och skulle göra så i två månader. Hon blev vräkt och sedan hade hon för mycket möbler för att kunna få plats i den lägenheten som hon blev tilldelad. Efter tre månader så ville [redacted] ha tillbaka sin lägenhet men det fick han inte. Nu har det gått ett år och när [redacted] påtalat detta med lägenheten har systern menat att det inte är hennes problem. Sådana systrar är det. Det är det som de tycker som gäller.

Hur är Idas och Saras relation?
Ingen aning. Jag har träffat Sara 2–3 gånger och det har varit i samband med att [redacted] fyllde år.

Är det något mer som du vill tillföra utredningen?
[redacted] Polisen vet ju det här med att de hade sex innan och det med en avsugning. Han låg där och bara kände hur det brände till på halsen. Han frågade vad gjorde du och då tog hon 2–3 steg bakåt och tittade iskallt på honom. Innan han började att se blodet så fattade han inte vad som hade hänt. [redacted] måste ha varit vidrig. Jag frågade honom när hon högg honom i magen och det kunde han inte svara på. Han sa förmodligen direkt efter halsen. Han fick ut henne ur lägenheten på något vis och det måste vara adrenalinet som slog till. Han fick ned henne för trappan och kände hur han började bli yr och kallsvettig. Han vände sig om och började gå uppåt och då började hon jaga honom med kniven. Han skulle bara dö för det var det som hon hade bestämt. Hon jagade honom och han sa att han precis hann innanför dörren och kunde stänga och låsa. Han visste inte om hon hade nyckel med sig så han satte sig innanför dörren med en vinflaska i handen. Jag ringde till polisen för att jag vill att polisen ska åka dit och kolla om det finns en blodfläck innanför dörren och om vinflaskan står kvar. För om det stämmer så ska polisen bara åka och hämta Ida. Det finns ingen anledning att min bror skulle hitta på något sådant. Han skulle använda vinflaskan och skydda sig med om hon kom in.

Var hade han fått vinflaskan ifrån?
Ingen aning. Jag vet inte om den var tom eller full.

Hade hon nyckel till hans lägenhet?
Ingen aning.

Har du sett att Ida eller [redacted] varit hotfull mot den andre eller våldsam mot den andre?
Nej. Däremot så har [redacted] berättat om ett tillfälle då hon skulle läsa i hans telefon men han sa nej. Hon skulle ta den och han stod och höll i telefonen. Hon började bråka inför sin äldsta tös. [redacted] sa till tösen att nu ser du att det är din mamma som bråkar och inte jag. När de stod och bråkade så fick hon blåmärken av bh:n här ([redacted] *pekar på bröstkorgen vänstra sida under armhålan*). Hon tog kort på blåmärket och skickade detta till [redacted] son som då var mellan 8-10år. Man gör inte så om man inte är sjuk. Det finns saker som borde komma fram för att visa vad Ida är kapabel till. Det hon planerat nu med att hon knivskar honom, kollade iskallt på honom och sedan jagade honom det var för att han skulle dö. Hon hade planerat detta för att sedan kunna skylla på en våldtäkt eftersom de hade sex innan. Det är så utstuderat.

Är det något ytterligare som du vill tillägga?
Jag har ringt och pratat med polisen och varit in till polisstationen. Det för att jag ville se

HEMLIG

fotografierna från platsen. Om teknikerna gjort sitt jobb ordentligt och tagit fotografier på allting så går det att se att det var bloddroppar då [redacted] gick ned för trappan men utdragna droppar på vägen upp eftersom han sprang då. Om polisen ser detta så ska polisen åka och hämta Ida och låsa in henne.

Kenneth informeras om olika former av frihetsberövande under en förundersökning och vem som är beslutsfattare i varje steg. Han informeras även om att åklagaren valde att gå på häktning samt att häktningsbeslutet överklagades till Hovrätten av åklagaren men att Hovrätten avslog överklagan. Om polisen kan visa det med bloddropparna och att han suttit inför dörren så finns det inte ens rimlig tvivel.

Förhöret avslutades och så även förhörsinspelningen.

HEMLIG

Polisen

Datum
2023-01-23

Diarienummer
5000-K745594-22

Bildbilaga

ANTECKNINGAR

Foton från Idas FB, tagna i samband med förhör med [redacted].

HEMLIG

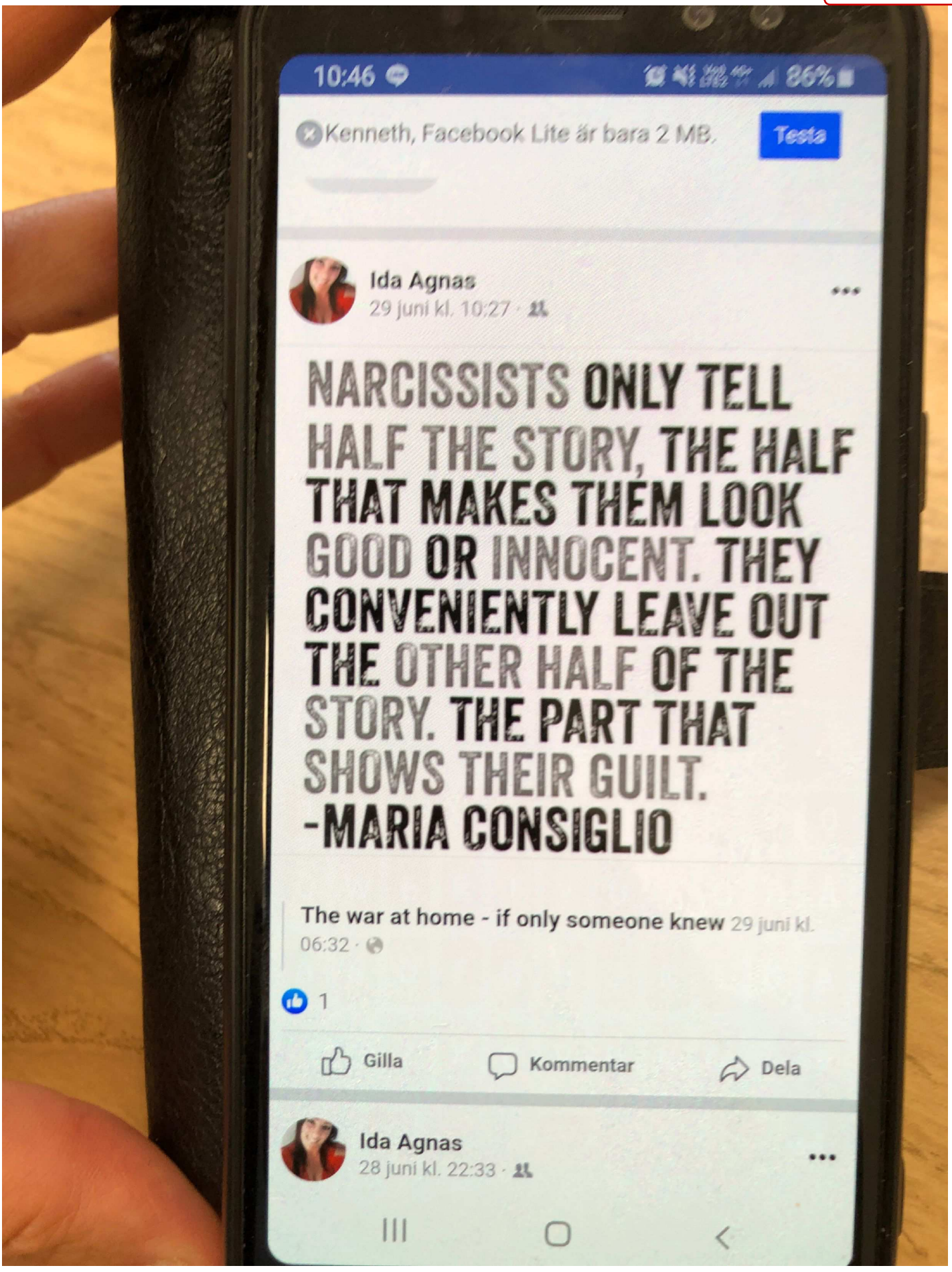
10:46
86%
Kenneth, Facebook Lite är bara 2 MB.
Testa
Ida Agnas
29 juni kl. 10:27
NARCISSISTS ONLY TELL HALF THE STORY, THE HALF THAT MAKES THEM LOOK GOOD OR INNOCENT. THEY CONVENIENTLY LEAVE OUT THE OTHER HALF OF THE STORY. THE PART THAT SHOWS THEIR GUILT.
-MARIA CONSIGLIO
The war at home - if only someone knew 29 juni kl. 06:32
1
Gilla
Kommentar
Dela
Ida Agnas
28 juni kl. 22:33

1.

HEMLIG

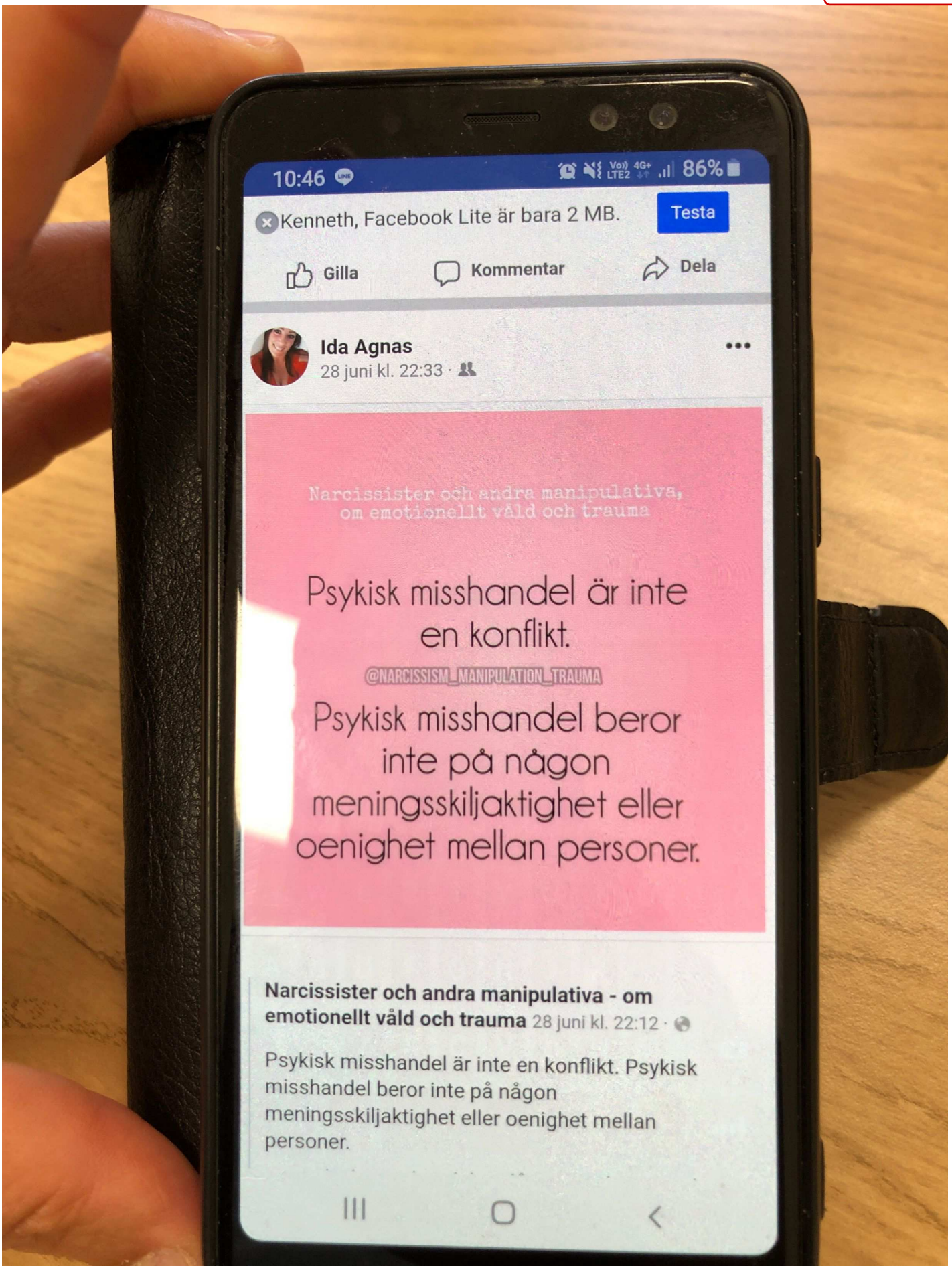
10:46
86%
Kenneth, Facebook Lite är bara 2 MB.
Testa
Gilla
Kommentar
Dela
Ida Agnas
28 juni kl. 22:33 ·
Narcissister och andra manipulativa, om emotionellt våld och trauma
Psykisk misshandel är inte en konflikt.
@NARCISSISM_MANIPULATION_TRAUMA
Psykisk misshandel beror inte på någon meningsskiljaktighet eller oenighet mellan personer.
Narcissister och andra manipulativa - om emotionellt våld och trauma 28 juni kl. 22:12 ·
Psykisk misshandel är inte en konflikt. Psykisk misshandel beror inte på någon meningsskiljaktighet eller oenighet mellan personer.

2.

HEMLIG

10:47
85%
Kenneth, Facebook Lite är bara 2 MB.
Testa
Narcissister och andra manipulativa, om emotionellt våld och trauma
Psykisk misshandel är inte en konflikt.
@NARCISSISM_MANIPULATION_TRAUMA
Psykisk misshandel beror inte på någon meningsskiljaktighet eller oenighet mellan personer.
Narcissister och andra manipulativa - om emotionellt våld och trauma 28 juni kl. 22:12 ·
Psykisk misshandel är inte en konflikt. Psykisk misshandel beror inte på någon meningsskiljaktighet eller oenighet mellan personer.
Psykisk misshandel är då en toxisk människa regelmässigt förminskar en... Mer
1
Gilla
Kommentar
Dela

3.

HEMLIG

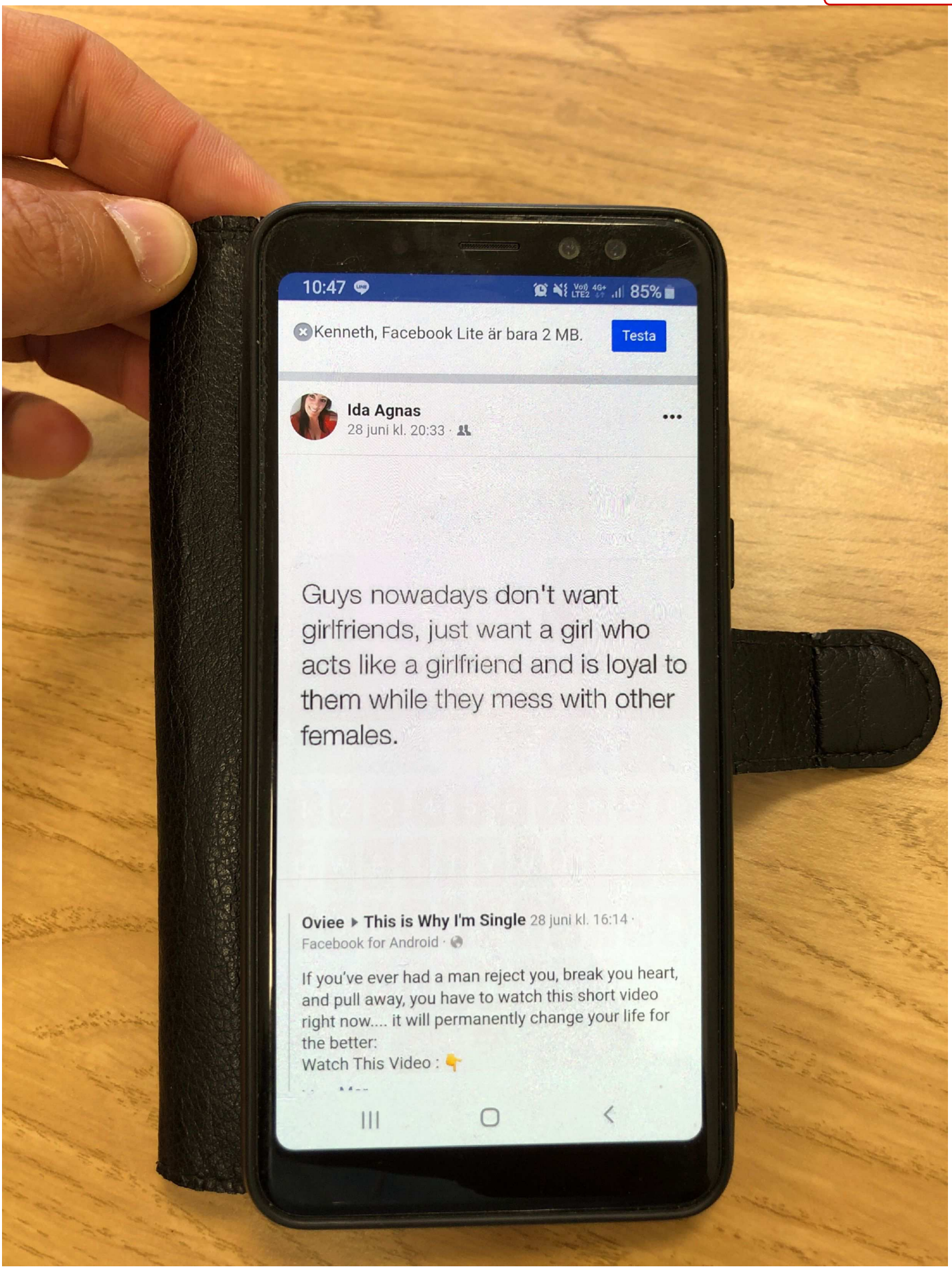
10:47
85%
Kenneth, Facebook Lite är bara 2 MB.
Testa
Ida Agnas
28 juni kl. 20:33 ·
Guys nowadays don't want girlfriends, just want a girl who acts like a girlfriend and is loyal to them while they mess with other females.
Oviee ▸ This is Why I'm Single 28 juni kl. 16:14 ·
Facebook for Android ·
If you've ever had a man reject you, break you heart, and pull away, you have to watch this short video right now.... it will permanently change your life for the better:
Watch This Video : 👇

4.

HEMLIG

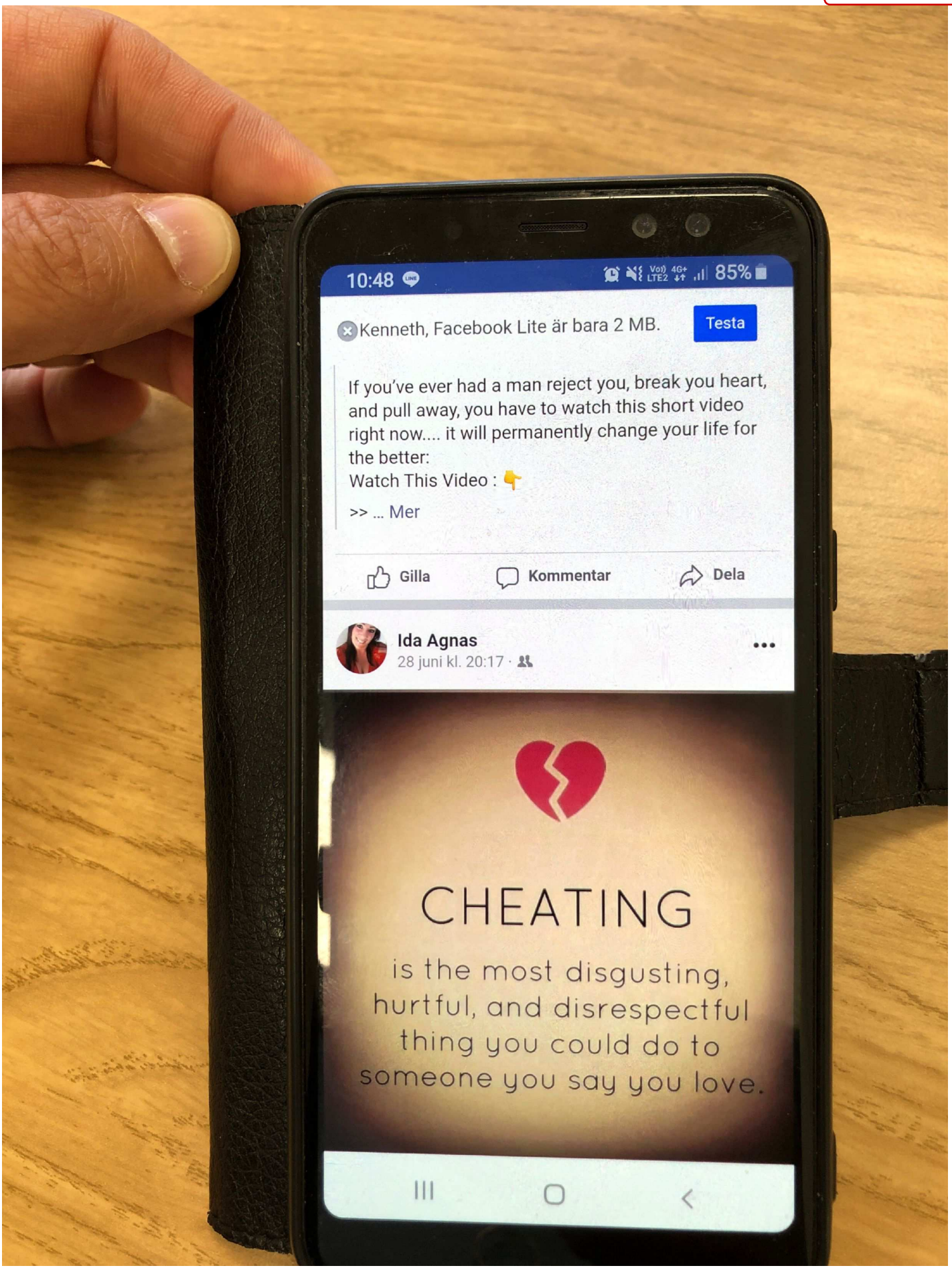
10:48
85%
Kenneth, Facebook Lite är bara 2 MB.
Testa
If you've ever had a man reject you, break you heart, and pull away, you have to watch this short video right now.... it will permanently change your life for the better:
Watch This Video : 👇
>> ... Mer
Gilla
Kommentar
Dela
Ida Agnas
28 juni kl. 20:17 ·
CHEATING
is the most disgusting, hurtful, and disrespectful thing you could do to someone you say you love.

5.

HEMLIG

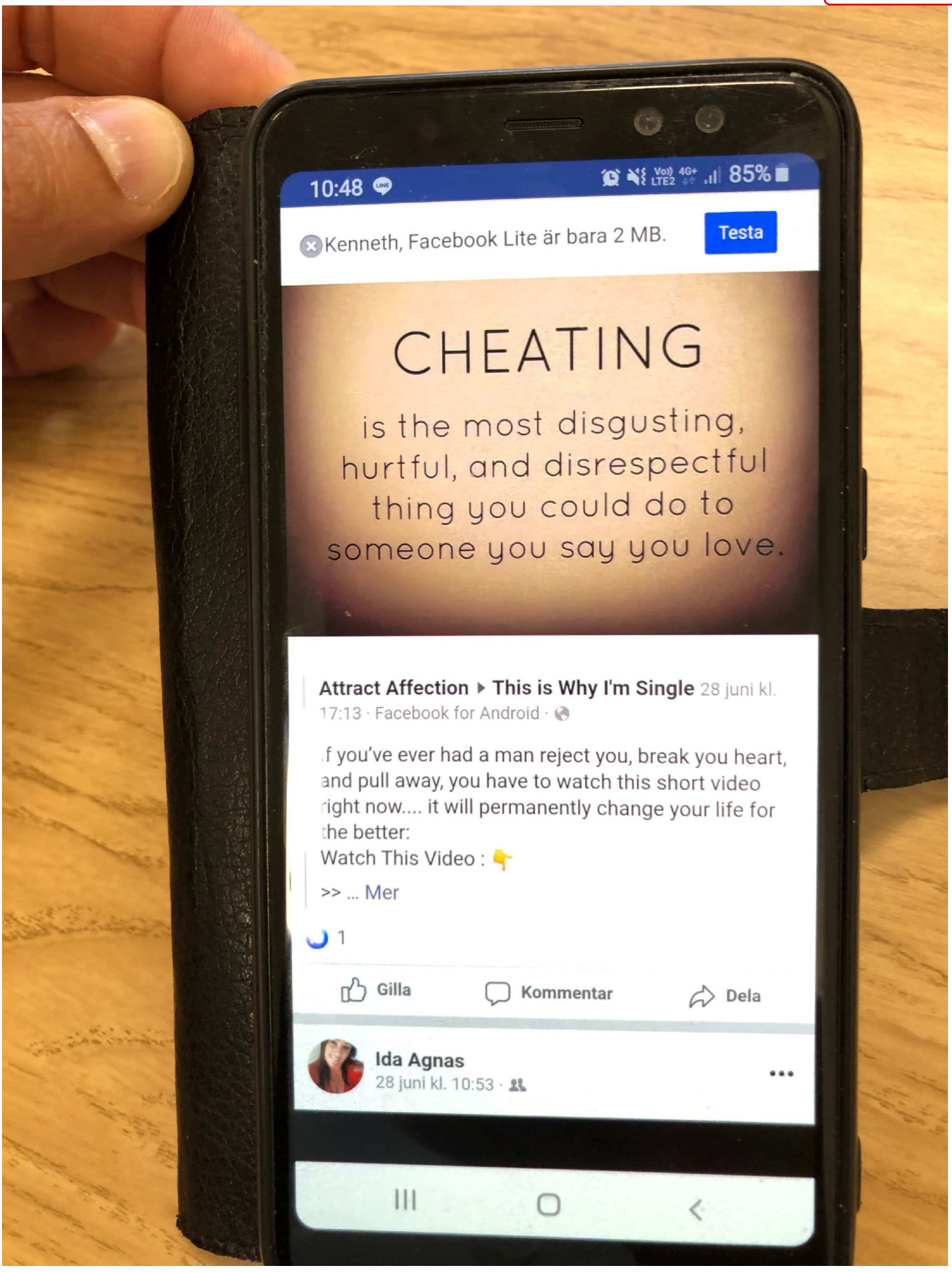
10:48
85%
Kenneth, Facebook Lite är bara 2 MB.
Testa
CHEATING
is the most disgusting, hurtful, and disrespectful thing you could do to someone you say you love.
Attract Affection ▸ This is Why I'm Single 28 juni kl. 17:13 · Facebook for Android ·
f you've ever had a man reject you, break you heart, and pull away, you have to watch this short video right now.... it will permanently change your life for the better:
Watch This Video : 👇
>> ... Mer
1
Gilla
Kommentar
Dela
Ida Agnas
28 juni kl. 10:53 ·

6.

HEMLIG

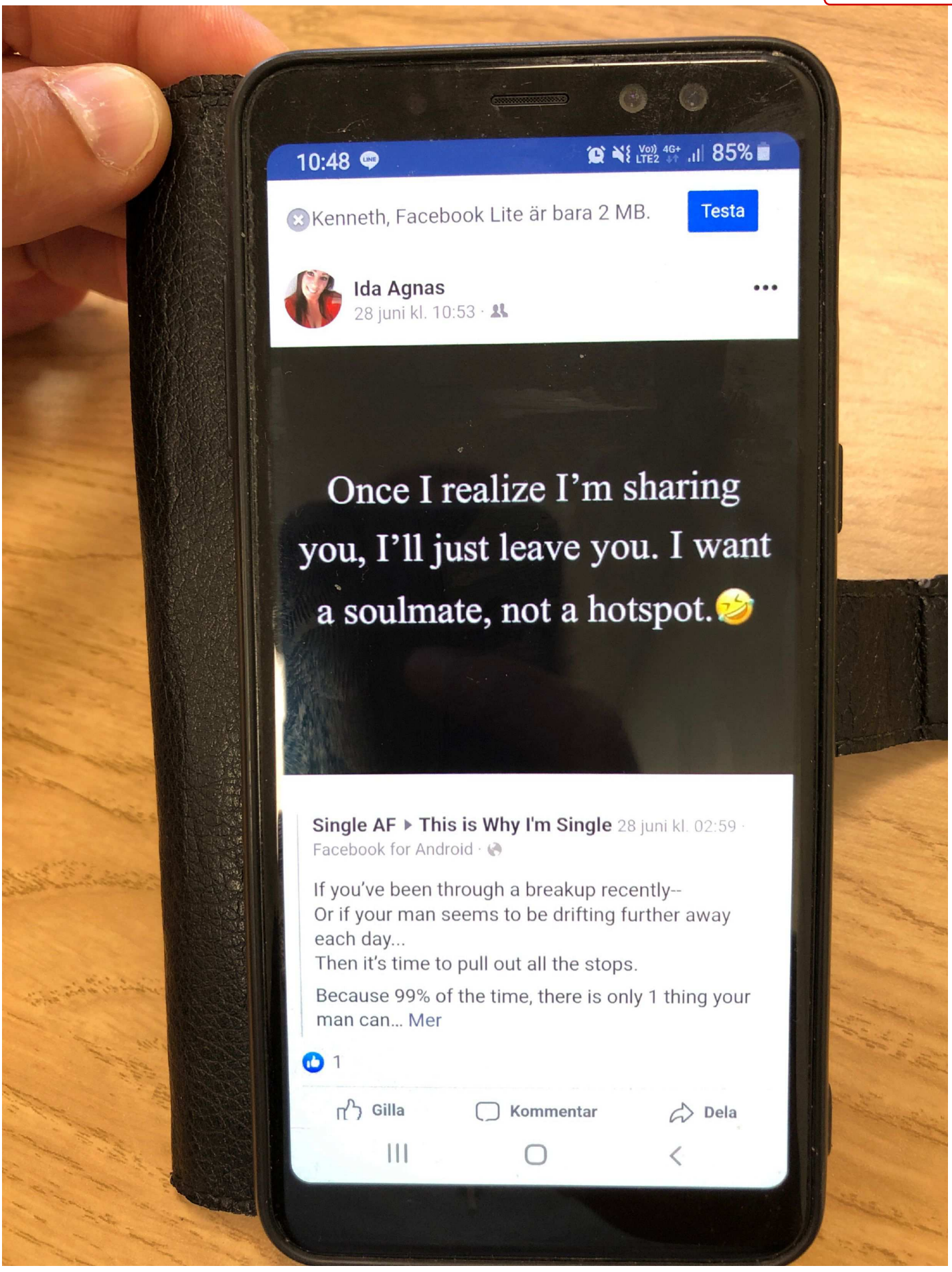
10:48
85%
Kenneth, Facebook Lite är bara 2 MB.
Testa
Ida Agnas
28 juni kl. 10:53
Once I realize I'm sharing you, I'll just leave you. I want a soulmate, not a hotspot.
Single AF ▸ This is Why I'm Single 28 juni kl. 02:59
Facebook for Android
If you've been through a breakup recently--
Or if your man seems to be drifting further away each day...
Then it's time to pull out all the stops.
Because 99% of the time, there is only 1 thing your man can... Mer
1
Gilla
Kommentar
Dela

7.

HEMLIG

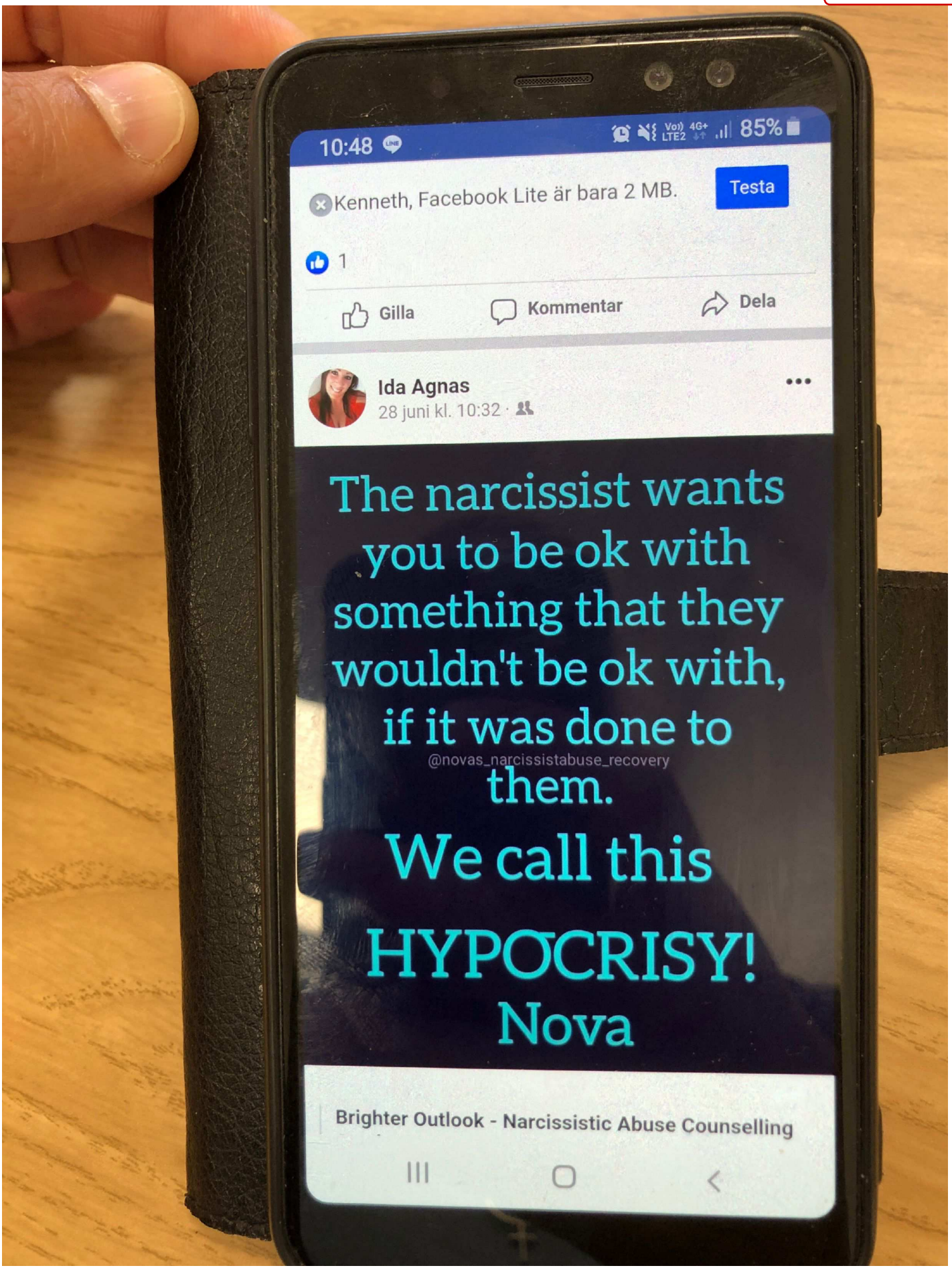
10:48
85%
Kenneth, Facebook Lite är bara 2 MB.
Testa
1
Gilla
Kommentar
Dela
Ida Agnas
28 juni kl. 10:32 ·
The narcissist wants you to be ok with something that they wouldn't be ok with, if it was done to them.
@novas_narcissistabuse_recovery
We call this HYPOCRISY!
Nova
Brighter Outlook - Narcissistic Abuse Counselling

8.

HEMLIG

10:48
85%
Kenneth, Facebook Lite är bara 2 MB.
Testa
Brighter Outlook - Narcissistic Abuse Counselling Service 28 juni kl. 05:15 · Facebook for Android ·
Gilla
Kommentar
Dela
Ida Agnas
28 juni kl. 10:32 ·
To those who watch my life and gossip about it. Don't give up. Season 2 is coming.
Soulology 26 juni kl. 11:01 ·

9.

HEMLIG

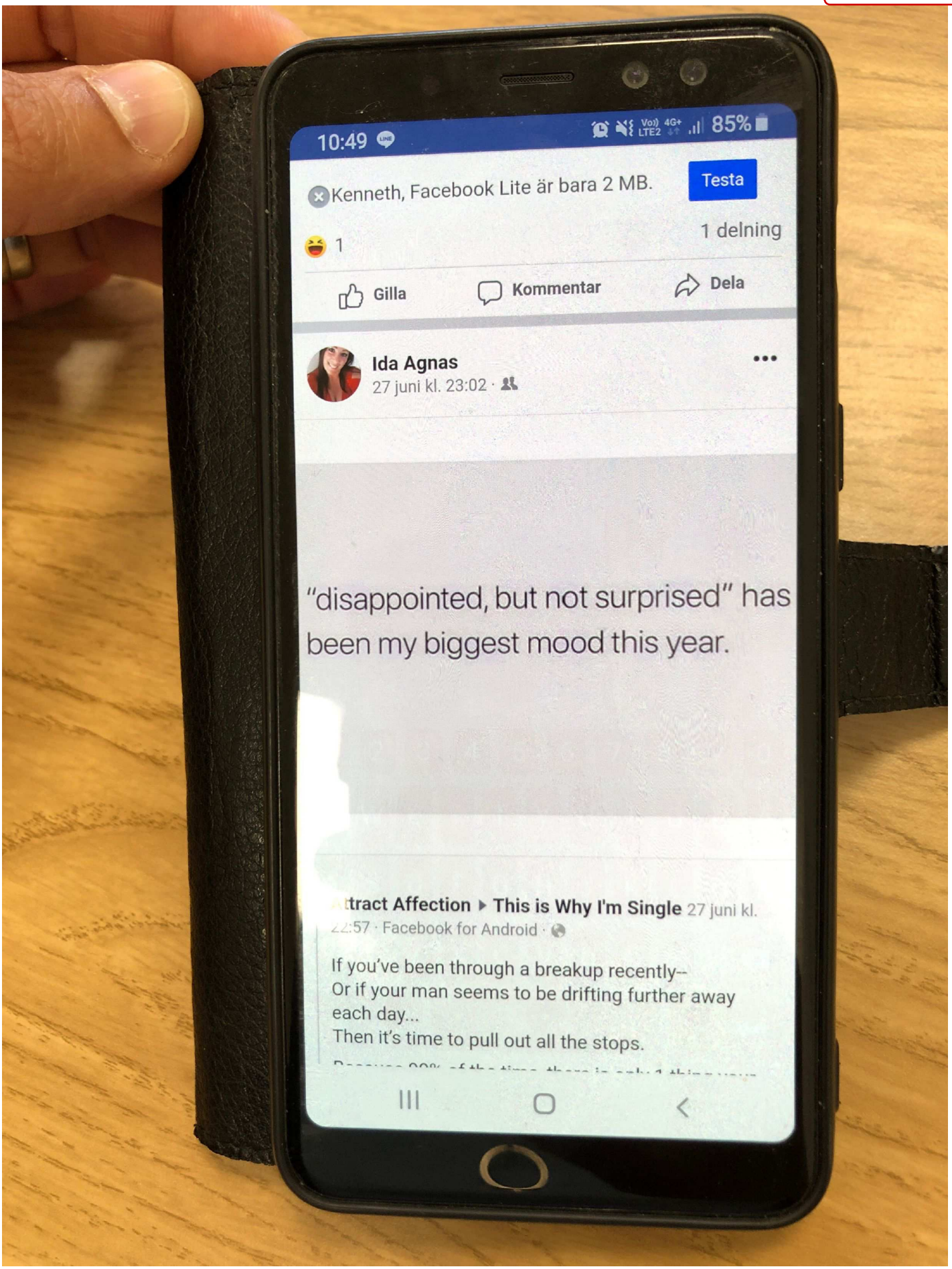
10:49
85%
Kenneth, Facebook Lite är bara 2 MB.
Testa
1
1 delning
Gilla
Kommentar
Dela
Ida Agnas
27 juni kl. 23:02
"disappointed, but not surprised" has been my biggest mood this year.
ttract Affection ▸ This is Why I'm Single 27 juni kl.
22:57 · Facebook for Android
If you've been through a breakup recently--
Or if your man seems to be drifting further away each day...
Then it's time to pull out all the stops.

10.

HEMLIG

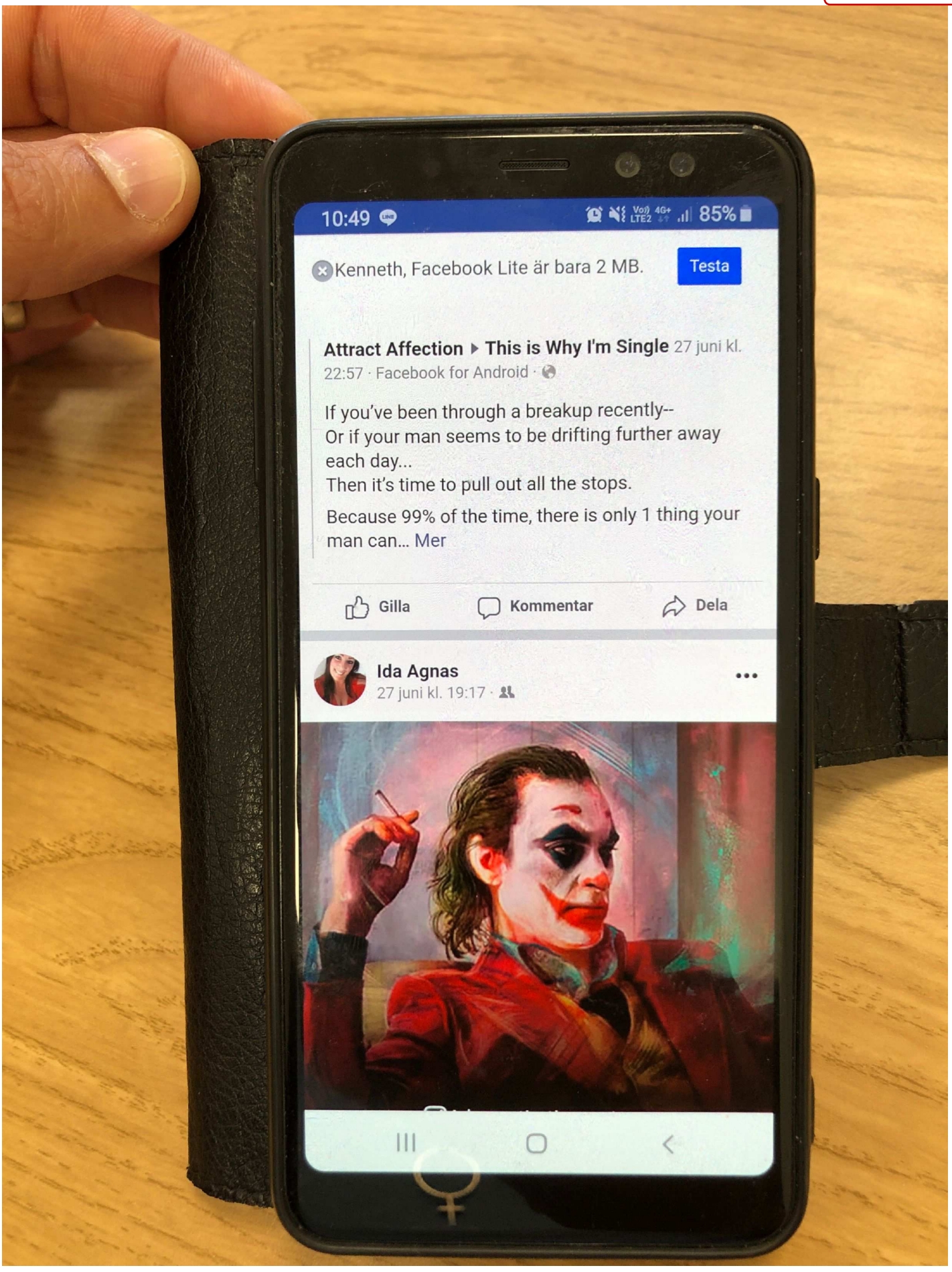
10:49
85%
Kenneth, Facebook Lite är bara 2 MB.
Testa
Attract Affection ▸ This is Why I'm Single 27 juni kl. 22:57 · Facebook for Android ·
If you've been through a breakup recently--
Or if your man seems to be drifting further away each day...
Then it's time to pull out all the stops.
Because 99% of the time, there is only 1 thing your man can... Mer
Gilla
Kommentar
Dela
Ida Agnas
27 juni kl. 19:17 ·

11.

HEMLIG

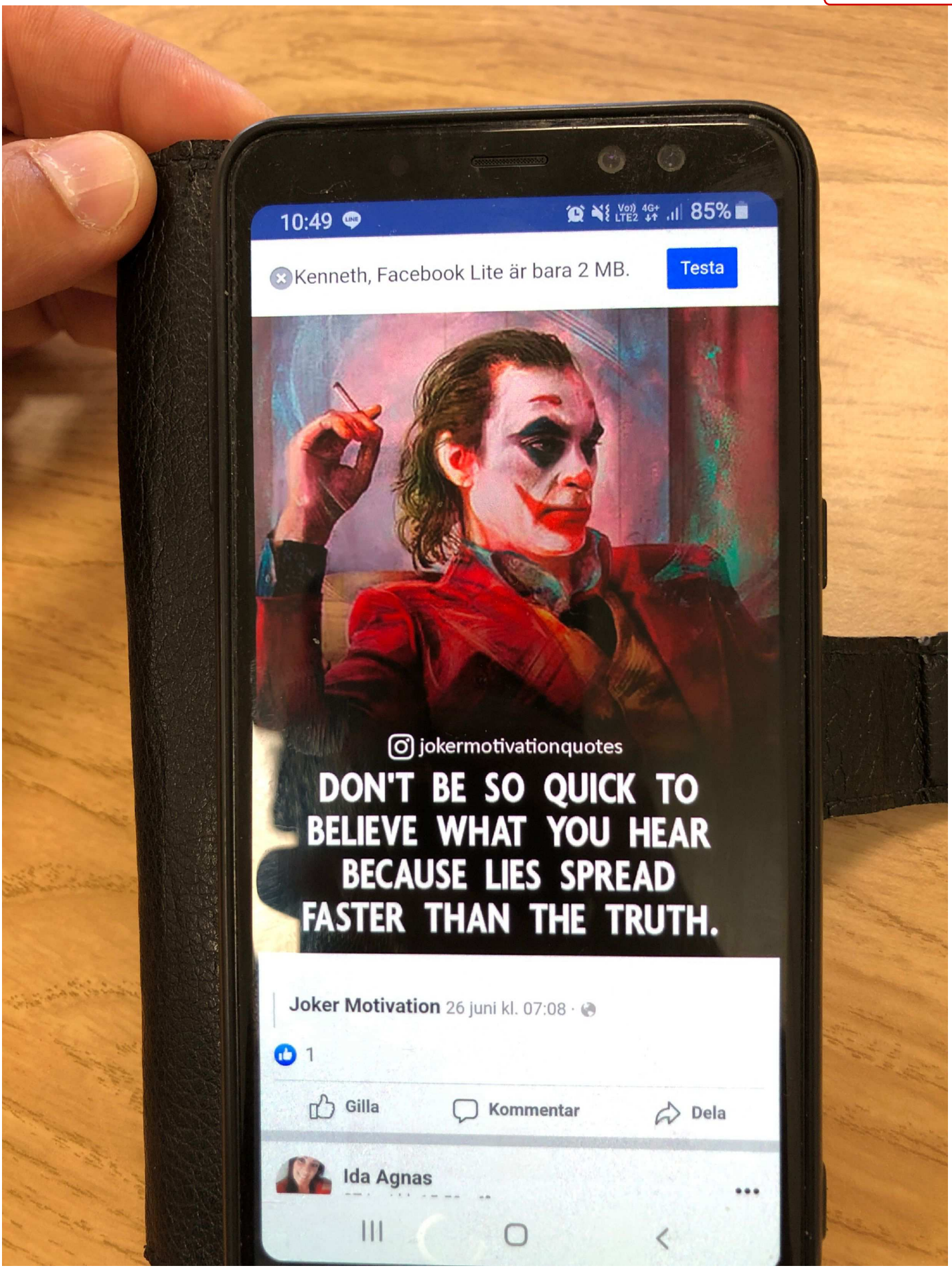
10:49
85%
Kenneth, Facebook Lite är bara 2 MB.
Testa
jokermotivationquotes
DON'T BE SO QUICK TO BELIEVE WHAT YOU HEAR BECAUSE LIES SPREAD FASTER THAN THE TRUTH.
Joker Motivation 26 juni kl. 07:08 ·
1
Gilla
Kommentar
Dela
Ida Agnas

12.

Polisen

Förhör

Förhör Maria Axelsson, [redacted] ex

Signerat av

Signerat datum

Enhet
Region Bergslagen, Grova brott 1 PO Värmland

Diarienr
5000-K745594-22

Hörd person
Axelsson, Maria

Personnummer

Den hörde är
Vittne

ID Styrkt
Nej

Ställning till misstänkt - målsägande - vittne

Tolk

Språk

Anledning till förhör / Misstankar som misstänkt har underrättats om
Mord, Försök till

Underrättad om misstanke

Ytterligare information om anledning till förhör
Uppgifter som Maria vill tillföra till utredningen

Underrättad om 12 § FUK | Underrättad om rätt till försvarare | Godtar den försvarare som rätten förordnar | Försvarare/ombud närvarande

Försvarare/ombud önskas

Förhörsledare	Förhörsdatum	Förhör påbörjat	Förhör avslutat
Linda Ekman	2022-07-11	13:07	14:20

Förhörsplats	Typ av förhör	Förhörssätt
Förhörsrum Karolinen	RB 23:6	Ljudbandsförhör
Förhörsvittne	Utskrivet av	Konceptförhör

Berättelse

Maria vill berätta för polisen om hur Ida och att hon upplevt henne som obehaglig under flera år.

Maria visar upp ett brev som Ida skrev till henne för ca 2 ½ år sedan och brevet handlar mestadels om att Ida och [redacted] har mycket sex och att han varit otrogen även mot Maria. (*brevet kopieras och bifogas utredningen).* Maria visar även upp ett foto som Ida skickat till Maria och [redacted] son [redacted] när han var 11 år. Det är et foto på Idas vänstra bröst där det är ett stort blåmärke som hon säger att [redacted] orsakat men att han säger att hon orsakat det själv. Maria hann att se detta innan [redacted] såg så hon skickade det till sin egen telefon och raderade det från [redacted] telefon.

Maria berättar att den 24 november, för 2 ½ år sedan kastade Ida ut [redacted] och han fick då bo hemma hos Maria i några veckor till han skulle hitta eget boende. Första veckan han var där inkom det en anonym orosanmälan till socialen avseende deras äldsta dotter. De misstänker att det var Ida som gjort den eftersom hon tidigare hotat med att göra det. [redacted] ville ju träffa sin son [redacted] och när han var hemma hos Ida för att träffa honom tog Ida hans telefon och han gick inte att få tag i på ett dygn. Maria blev orolig så hennes syster gick dit och då fick han den tillbaks. När han skulle träffa [redacted] sa Ida att han var tvungen att vara där minst fem timmar eller att han skulle sova kvar. Det har varit olika krav hela tiden, säger Maria. Vid den här perioden kom [redacted] hem till henne utan skor vid ett tillfälle, han så då att Ida tagit hans skor så att han inte skulle kunna gå därifrån och han hade då sprungit ut balkongvägen. Han hade också problem med att få sin jobbväska. Efter ett tag så vevade Ida tillbaka honom, säger Maria.

HEMLIG

Maria har gett [redacted] nummer till mansjouren och till socialen för att han ska få hjälp med att få till umgänget med sin son.

Maria uppger att Ida hyr ett hus bara 200 meter ifrån henne och att hon måste passera Marias hus varje gång hon ska åka någonstans. Hon flyttade in där i januari-februari för två år sedan. [redacted] fick en lägenhet i Deje men bodde mestadels hos Ida. Han träffade [redacted] sporadisk men han ringde ofta. Maria tror att [redacted] haft [redacted] totalt 6–7 nätter i senaste åren då han mestadels varit hos Ida. [redacted] fick inte ta med [redacted] till Ida för Maria tyckte att hon blev obehaglig. [redacted] hade med [redacted] till stan tillsammans med Ida och när [redacted] kom hem berättade han att Ida hade en tatuering och att det stod Maria hjärta [redacted] [redacted] sa att det såg ut som en riktig tatuering. Maria frågade [redacted] om tatueringen som bekräftade att den var riktig men att han inte velat säga något eftersom han skämdes. *Maria visar vid förhörstillfället en bild på en underarm där denna tatuering finns.* Hon säger att Maria nu tatuerat över den men att hon säkert hade den ett halvt år. Hon vet inte om Ida visade den medvetet för [redacted] eller om hon hade kortärmat på sig. Maria tror att Ida tatuerat den för att hon trodde att hon och [redacted] hade fortsatt otrohetsaffären.

Vad [redacted] berättat för Maria så måste han facetima när han åker förbi Marias hus. Om han är där inne med [redacted] i 10 minuter kan ha 15 missade samtal från Ida. Vid ett tillfälle när deras dotter bodde kvar var [redacted] och drack the med henne i 20 minuter och då kom Ida och knackade på dörren. När hon gick ut därifrån pekade hon finger åt henne. För ca 1 ½ år sedan ringde [redacted] till Maria och sa åt henne att låsa dörrarna för nu var Ida på krigsstigen. Maria säger att hon varit rädd länge för att Ida ska hugga kniven i ryggen på henne.

Maria berättar att de ligger i vårdnadstvist och att de finns ett interimistiskt beslut och [redacted] skulle dagen efter det här hände då ha deras son. [redacted] var hos Maria samma dag och fick hjälp att sätta dit bilbarnstolen i sin bil. Han har köpt flera stolar tidigare men Ida har inte godkänt dem så nu hade han köpt en ny. Maria hjälpte honom få fast stolen och när de stod på trappan såg hon att Ida åkte förbi i bilen. De var sedan på fotbollsmatch på kvällen då deras dotter stod i cafeterian så de passade barnbarnen. När Maria kom hem från fotbollsmatchen stod hon på trottoaren och pratade med sin granne och då såg hon i ögonvrån att Ida passerade, hon vinkade och åkte hemåt. Klockan var då runt 21.00 – 21.30. Därefter har Maria inte sett Ida.

På senare tid har [redacted] inte fått träffa sina andra barn tillsammans med [redacted] Ida tillåter honom bara att göra det om hon själv är med men de vill inte träffa Ida. Detta är vad [redacted] berättat för Maria. Före orosanmälan har barnen aldrig sagt något om Ida men nu vill de inte.

Maria berättar att [redacted] kan ha gått till godisaffären på lördagen så ringer han in till deras dotter och vill att de ska vinka i fönstret eftersom han inte får gå in. Ida har sagt att det inte är bra för [redacted] om han träffar dem för om hon och [redacted] skulle möta dem skulle de inte hälsa på henne. Maria uppger att deras dotter [redacted] arbetar i vikariepoolen som förskollärare och hon var tidigare en period på [redacted] avdelning och Ida försökte då få bort henne därifrån. Hon ringde och sa att det var olämpligt med tanke på att de är släkt. [redacted] har nu varit där igen och Ida har försökt få bort henne.

På fråga om hon vet hur [redacted] *och Idas relation var innan den här händelsen* svarar Maria att hon tror att de hade särat på sig. När hon pratade med [redacted] i februari sa han till henne att han och Ida skulle försöka igen men efteråt sa han "du fattade väl att hon stod bredvid när jag sa det".

Enligt Maria har Ida hela tiden haft olika krav för att de ska skriva tillbaka till gemensam vårdnad. de hade det från början men för att hon skulle få alla föräldradagar skrev de till

HEMLIG

ensam vårdnad och sedan skulle de skriva tillbaka igen. Maria har haft ensam vårdnad om [redacted] hela tiden men det har aldrig varit några problem. [redacted] har sagt till henne att den dagen han får gemensam vårdnad om [redacted] ska han få det om [redacted] också. De ändrade till gemensam vårdnad för [redacted] men då blev det andra krav från Ida istället,

Ida och [redacted] var i tingsrätten på möte den 20 eller 21 juni och det blev då beslut om umgänget men inga övernattningar. *På fråga om hon vet hur Ida ställde sig till det* svarar Maria att Ida var väldigt frustrerad. [redacted] berättade att hon frågat mycket om vad de skulle göra och han hade sagt till henne att han och [redacted] skulle hämta [redacted] [redacted] har längtat efter att få vara med båda pojkarna samtidigt, säger Maria.

Maria uppger att hon blockerat Ida från alla sociala medier, de har inte varit vänner men hon har sökt upp henne och blockerat henne. Hon tror att Ida då för 2 ½ år sedan när [redacted] bodde hos henne trodde att det var ihop igen. En kompis till Ida kontaktade henne och ville få hjälp att få Ida att släppa taget om honom. Vid ett tillfälle skickade kompisen ett meddelande till Maria som hon fått från Ida. I det stod om vad hon och [redacted] hade haft för sex. *På fråga varför Ida skulle vilja att hon tog del av vad de har för sex* svarar Maria att hon inte vet men att hon har väl trott att hon och [redacted] fortsätt haft sex. Maria uppger att hon och [redacted] hade en affär för fyra år sedan men sedan lämnade hon när [redacted] valde att gå tillbaka till Ida.

På fråga om mycket sex symboliserar [redacted] svarar Maria att han gillar sex och hon är väl inte lika. Han är ingen våldsperson och jag har känt honom i 30 år, säger Maria. Hennes bestämda uppfattning är att han blivit utsatt för ett mordförsök. Det finns inte i hennes värld att han skulle våldföra sig på någon. Hon berättar att det en gång för 18 år sedan blev handgripligheter mellan dem men hade har aldrig hänt vare sig före eller efter det tillfället. Enligt Maria är [redacted] en person som vänder kappan efter viden eller som gör det som är minst besvärligt. Det hon varit mest arg på är att [redacted] lyder minsta vink från Ida. *På fråga varför Ida skulle vilja mörda honom* svarar Maria för att hon tappar kontrollen över honom och [redacted] hon kan inte ta att [redacted] ska få ta med sig [redacted] till sina andra barn. Enligt Maria har Ida byggt upp ett hat. Sista månaderna har inte [redacted] fått vara själv med [redacted] utan hennes döttrar har varit med. Förut fick han vara lite själv om han följde hennes regler. Det har varit Idas "mission" att [redacted] inte ska få träffa dem, säger Maria.

På fråga varför [redacted] *tog tag i det nu, vad gäller* [redacted] *och vårdnaden* svarar Maria att hon tror att han insåg att det blev ohållbart. Han har velat komma överens med henne men att han insåg att det inte skulle gå. Maria säger att [redacted] är jätte mån och kärleksfull om sina barn. Han kan t.ex. inte ta [redacted] på armen och säga att han ska gå för att träffa [redacted] för då skulle Ida slita [redacted] ur famnen på honom. Som Maria förstått så pratar Ida om detta även när barnen är med. Bara för att han ska få träffa [redacted] så har [redacted] gjort som Ida har sagt.

Maria berättar att hon bytte jobb i oktober och hon frågade då [redacted] om han kunde vara hos [redacted] när hon jobbade vilket han sa att han kunde. Maria kände dock att det var osäkert och hade en backup plan. [redacted] ringde en lördag och frågade om han kunde ta [redacted] nästa gång hon skulle jobba, vilket var dagen därpå. [redacted] kom dock inte som han skulle och han berättade att Ida tagit hans telefon och bilnycklar. Han hade kunnat gå men då hade hon följt med och det ville han inte utsätta någon för.

Maria är orolig nu och undrar om Ida kan gå på barnen och henne nu eftersom hon gjort som hon gjort med [redacted] De har varit bortresta och igår när de kom hem ringde [redacted] och var i upplösningstillstånd och att de inte kan bo hemma när hon är ute. Han sa till Maria att ringa polisen och så att de kan visa sig på gatan.

Maria uppger att [redacted] berättat för henne vad som hände. Hon minns inte exakt när då hon har

HEMLIG

pratat med honom flera gånger. Det han sagt är att Ida kom med flyttlådor och hon bad honom lämna telefonen i bilen för att han inte skulle kunna spela in henne. Vilket hon vet att han gjort förut då hon fått reda på det på socialen. De hade legat med varandra och hon hade sedan sagt till honom att sova lite så kunde de köra igen. Hon utförde oralsex på honom och han hade en kudde över halsen för att hon inte ville att han skulle titta på henne. *På fråga om* [redacted] *inte ifrågasatte varför han skulle ha kudden* svarar Maria att han ifrågasätter inte, han är så naiv. Han kände sedan hur det brände till på halsen och knivhugget i magen har hon inte riktigt uppfattat när han fick. Han jagade ned henne för trapporna och höll på att svimma så han satte sig i trappan. Ida hade vänt emot honom med kniven och hann han precis tillbaka upp och stänga och låsa och där sjönk han ned på golvet. *På fråga om* [redacted] *sagt varför Ida skulle vilja mörda honom* svarar Maria att han tror att det är för att han skulle ha [redacted] och att hon inte kan kontrollera det.

På fråga om [redacted] *känt sig hotade av Ida tidigare* svarar Maria att hon tror att [redacted] tänkt att det hon sagt bara varit i vredesmod. Han hade berättat för sin syster helgen innan att "om du dör kommer [redacted] aldrig få reda på något om din släkt". Maria tror inte att [redacted] varit rädd för henne. Maria har uttryckt att hon känner sig rädd och hon har förstått att Ida pratar om henne. Hon får obehagskänslor varje gång hon ser Ida.

[redacted] är jätte rädd för min och barnens skull. Maria tror att han fortfarande är chockad och han bryter ihop och gråter så fort han pratar om barnen. Idag är första gången han orkat prata med [redacted] Han ska troligtvis bli utskriven i morgon men han kommer inte åka hem till sin lägenhet, säger Maria.

På fråga om det är något annat hon vill tillägga svarar Maria att då för fyra år sedan fick hon en massa sms från Ida om vad hon och [redacted] har för sex och vad de gillar att göra. Efter att hon skickade sms till [redacted] blockerade hon honom.

Maria tycker synd om Idas barn, hon utsätter dem också för obehag och hon tycker att allt är så tragiskt.

Hon har gjort anteckningar emellanåt då det hänt saker. Vid ett tillfälle ringde [redacted] och sa att han skulle hämta [redacted] hos en kompis då han inte ville han skulle gå själv. Han ringde sedan och sa att han inte kunde eftersom Ida skulle följa med så [redacted] hade skyndat sig hem då han inte ville träffa Ida.

Hon har gjort anteckningar i januari om att Ida tagit [redacted] mobil.

Vid ett tillfälle när [redacted] var ensam med [redacted] sa [redacted] "jag behöver ingen pappa".

På fråga vad [redacted] *har sagt om allt som varit* svarar Maria att han säger "det blir snart bättre" eller att "hon är snäll egentligen".

Förhörsanteckningar relaterade efter hand och godkända

HEMLIG

MARIA ♡

Nu gör jag något som jag önskar att du hade haft ryggrad att göra, men det var du för ynklig för.
Att du på vilket vis som helst kontaktat mig, och berättat att du låg med min man, att ni [redacted] också levde ett liv tillsammans.
För 3-4 år sen, för då skulle jag avslutat all kontakt från mitt håll.
Men du/ni valde att gå bakom min rygg.
Det hade jag aldrig accepterat.
Men nu, när jag levt så i 4år, så har jag lärt mig att det är så det ska vara.
Och nu till saken, du tror att han är din nu, men vi delar
& vi ligger så fort vi kan 1-3ggr varje gång vi ses eller oralsex är bra tycker vi.
Och du ska ju inte tro att det hjälper att du ligger med han precis innan han kommer till mig, jag vet att jag suger i mig rester från dig, och det får du göra från mig med.
Vi har legat nästan varje dag, du jobbar ju ibland med.
Att du inte lärt känna honom etter 25-30år?? Kalla mig hur sjuk du vill, men DU är minst lika sjuk själv

HEMLIG

Det är klart du tror att jag ljuger, men det kallas KARMA
Du kommer aldrig få ha [redacted] för dig själv, han och jag är nygifta maner båda två.
Du vet den röda "pricken" han fick på pillen förra veckan?! det var jag som hjälpte han fixa bort den, och nu är den ju nästan helt borta.
Jag trodde först du delat med dig av någon könssjukdom.

Men det är bra vi kan dela, nu är det du som får ta hand om han ett tag.

Men jag släpper ju inte en sån man, det vilddjuret i sängen är allt jag vill ha.
Du vet att han även har eller ligger fortfarande med kvinnor på jobbet [redacted]
Det har jag vetat länge iaf, och även att han aldrig varit dig trogen.

Men tack vare dig så lärde jag mig att det var så här det skulle vara.
Han skriver och säger fina saker till mig varje dag. ♡ Och till dig med.
Så vi är ju minst 3 iaf. Kärlek i överflöd.
Men synd du inte berättade från början för mig iaf, för då skulle inte jag varit en av dom

Bästa hälsningar från en av dom /IDA

HEMLIG

Polismyndigheten 2022-07-12 1 (2)
Polisregion Bergslagen

Bild 1

Fotona visar blåmärke samt tatuering
Fotona är tagna av x, Handläggare, x, kl x
Fotona är redigerade och inlagda av Linda Ekman, Handläggare

HEMLIG

Här är ett av dom små blåmärkena från [redacted] , som han säger att jag orsakat

Bild 2

Tatuering som Ida Agnas ska ha gjort på sin arm

Polisen

Förhör

Förhör Ann-Sofie Leverström, fd svägerska [redacted]

Signerat av

Signerat datum

Enhet
Region Bergslagen, PKC-grupp 1 Rgn Bergslagen

Diarienr
5000-K745594-22

Hörd person
Leverström, Ann-Sofie

Personnummer

Den hörde är	ID Styrkt	Sätt	Ställning till misstänkt - målsägande - vittne
Vittne	Ja	Kontrollfrågor/Dataslagning	

Tolk

Språk

Ytterligare information om anledning till förhör
Inkommer till 11414 med vittnesuppgifter gällande mordförsöket i Deje

Underrättad om misstanke

Underrättad om 12 § FUK	Underrättad om rätt till försvarare	Godtar den försvarare som rätten förordnar	Försvarare/ombud närvarande

Försvarare/ombud önskas

Förhörsledare	Förhörsdatum	Förhör påbörjat	Förhör avslutat
Anja Persson Kortzon	2022-07-12	10:31	11:07

Förhörsplats	Typ av förhör	Förhörssätt
	RB 23:6	Telefonförhör

Förhörsvittne

Utskrivet av

Berättelse

Förhörsledarens frågor skrivs i kursiv stil.

Vittne Ann-Sofie informeras om att förhör behöver hållas och ombeds berätta om händelsen.

Idas terror mot [redacted] har hållit på i många år, enda sedan hon var gravid med [redacted] barn har hon hotat med barnet mot [redacted] Detta är även saker som [redacted] har berättat om för Ann-Sofie. Han har skämts lite över detta för han har suttit i en psykopats klor.

Men det är en specifik situation som Ann-Sofie fick komma och försöka hjälpa [redacted] då Ida inte släppte ut honom ur lägenheten. Ann-Sofie har känt [redacted] sedan 90-talet, han har barn ihop med Ann-Sofies syster och det är inte sant, [redacted] kan inte ha våldtagit någon.

Det var i November 2020 som Ann-Sofies syster ringde Ann-Sofie och sa att [redacted] hade signalerat att han inte tog sig ut ur lägenheten. Nu är detta så länge sedan så Ann-Sofie kommer inte ihåg alla detaljer. Ann-Sofie åkte ner dit och ringde på. Ida öppnade och Ann-Sofie frågade om [redacted] var där och hon svarade "ja". Han stod där också så att Ann-Sofie såg honom. Ann-Sofie tog ut [redacted] i trappuppgången och talade med honom. Ann-Sofie sa att [redacted] måste ta sig därifrån, [redacted] svarade att han har pojken, det säger han hela tiden att det är [redacted] det handlar om. [redacted] samtyckte att han måste ta sig därifrån, men [redacted] sa hela tiden att han inte kunde lämna pojken för då får han inte träffa honom mer. Ann-Sofie kommer inte ihåg exakta detaljer om vad de pratade om men [redacted] talade om sin son. Ann-Sofie sa att han skulle packa sina grejer och lämna. [redacted] sa att han skulle försöka, men han kom inte ut. Han tog sig inte därifrån

Ann-Sofie har hört via hörsägen att [redacted] har sprungit utan skor ut ur lägenheten mitt i vintern, det var i samma period som nämnt ovan, innan de flyttade till huset.

[redacted] skulle ha sin andra son, tolvåringen och Ann-Sofies hund för att Ann-Sofie jobbade natt, men när

HEMLIG

hon ringde [redacted] sa han att han hade fått förhinder. [redacted] viskade i telefonen. Ann-Sofie frågade om det var "idoiten" och [redacted] svarade "ja" och skrattade nervöst som han brukade. Detta skedde nyss, Ann-Sofie vet inte datumet för händelsen men kan ta reda på detta. Vid denna händelse så hade Ida blivit vansinnig på [redacted] för att [redacted] skulle ha sitt andra barn, [redacted] får inte träffa sina andra barn för Ida. Han åkte inte och tog hand om sitt barn, barnets syster fick ta hand om barnet istället.

När du såg [redacted] vid händelsen i november, hur såg han ut?
Han såg undertryckt ut, han skrattade nervöst som han brukade göra, ser liten ut. Jag ser på hela honom att han inte mår bra.

Såg du om han hade några skador?
Jag såg inga skador. Jag har inte sett skador på honom tidigare heller.

Hur signalerade [redacted] att han inte tog sig ut?
Han hade talat med min syster, jag vet inte hur men tror sms. Jag sa att jag åker dit och försöker hjälpa honom för detta var inte första gången. [redacted] är en fantastisk pappa och jag bryr mig om honom. Hade han inte haft [redacted] så hade han nog tagit sig därifrån.

Far [redacted] illa?
Jag är säker på att [redacted] gör det, men vet inte. [redacted] har berättat att de suttit i soffan så har Ida skällt på [redacted] och sagt fula saker när [redacted] varit nära. [redacted] har också sagt "jag behöver ingen pappa" då hade [redacted] svarat "vad sa du?" och då sa [redacted] "nej jag säger det inte igen", jag undrar vilken fyra åring som faktiskt säger så.

Du berättar att Ida hade blivit vansinnig, hur vet du att hon var vansinnig?
Jag frågade [redacted] om vad som hade hänt och han svarade på ja och nej frågor så att jag visste att Ida hade blivit arg. Det blev ju mer sånt här i slutet. När [redacted] brukade vara hos tonåringen så skickade Ida meddelanden och hörde av sig hela tiden.

Hände det mer saker i slutet än i början?
Tror inte det, det har nog pågått hela tiden, Ida har alltid varit arg. Jag var mer involverad i slutet och hade mer kontakt med [redacted] då. Ida ligger i en vårdnadstvist med [redacted] den pågår just nu. Jag tror att det är därför som Ida skadade [redacted] att hon försökte mörda honom. [redacted] har inte fått ha sin son ensam och detta skedde innan den dagen då [redacted] skulle få ha sin son själv för första gången.

Har du något mer som du vill berätta om?
En gång passade jag systern och [redacted] tolvåring, då kom [redacted] dit och spelade FIFA med [redacted] i kanske en halvtimme. Det var inte lång tid som [redacted] var där. [redacted] berättade massa saker då. När han åkte därifrån så skickade han fyra quotes med narcissism som Ida hade skickat till [redacted] under tiden som [redacted] var hos [redacted] Ida hävdar att [redacted] är narcissist men det är han inte, han är för snäll och för mesig för det. Jag skrev och frågade om detta är sådant här som hon lägger ut, [redacted] svarade att "ja detta skickade hon under tiden jag var med er". Ida lägger ut på Facebook och även skickar sånt till [redacted] Detta skedde den 18 april.

Vad berättade [redacted] om?
Som tillexempel när de sitter i soffan, när [redacted] ska natta barnet sitter Ida vid fotändan med sin telefon. När [redacted] var hos min syster så var [redacted] tvungen att Facetimea med Ida för att Ida avskyr min syster, min syster får inte vara hemma när [redacted] är där. [redacted] har inspelningar från Ida när hon talar illa om min syster och [redacted] barn, detta har han spelat upp för min syster. Ida har även gjort en tatuering på underarmen, där det står Maria hjärta [redacted] där Maria har djävulshorn och djävulssvans och [redacted] har ett hundkoppel. Jag har själv sett denna tatuering på bild. Maria är Ann-Sofies syster.

Jag är främst orolig för systern och systerns barn, eftersom hon nu har försökt mörda [redacted] så är jag orolig att det kommer hända systern eller barnen någonting. Familjen mår fruktansvärt dåligt nu. Maria skaffade skydd så att ingen kunde se in i huset efter att Ida flyttade in i huset ovanför.

[redacted] får inte ha [redacted] när Ida jobbar för då skaffar hon annan barnvakt och detta är för att han inte ska gå till sitt barn som har barn i samma ålder som [redacted] [redacted] får inte träffa [redacted] familj.

HEMLIG

Något mer som du vill berätta om?
Det är tusen grejer som kan ha hänt under dessa fem år. Jag är även orolig för [redacted] alla är oroliga för [redacted] att Ida ska söka upp honom igen.

Förhöret är uppläst utan invändningar eller tillägg från Ann-Sofie

Polisen

Förhör

Förhör [redacted]

Signerat av

Signerat datum

Enhet	Diarienr
Region Bergslagen, Grova brott 1 PO Värmland	5000-K745594-22

Hörd person	Personnummer
Nilsson, Peter	

Den hörde är	ID Styrkt	Sätt	Ställning till misstänkt - målsägande - vittne
Vittne	Ja	Körkort	Kusin till målsägaren

Tolk

Språk

Ytterligare information om anledning till förhör

Vad han känner till om förhållandet mellan [redacted] och Ida

Underrättad om misstanke

Underrättad om 12 § FUK	Underrättad om rätt till försvarare	Godtar den försvarare som rätten förordnar	Försvarare/ombud närvarande

Försvarare/ombud önskas

Förhörsledare	Förhörsdatum	Förhör påbörjat	Förhör avslutat
Ulrika Boman	2022-07-20	15:49	16:24

Förhörsplats	Typ av förhör	Förhörssätt
Karolinen, Karlstad	RB 23:6	Ljudbandsförhör

Förhörsvittne

Utskrivet av
K.E.

Berättelse

Biträdande förhörsledare som även antecknade under förhörets gång var Karin Eriksson. Förhöret togs upp ljudfil och finns inlagt i FILIP.

[redacted] tillfrågas om vad han känner till om förhållandet mellan [redacted] och Ida.

Peter säger att han först vill backa tillbaka lite i tiden och berättar att han har känt [redacted] i hela sitt liv och han har alltid sett upp till [redacted]
Han umgås en del med [redacted] och ses regelbundet och spelar olika spel tillsammans och även spelar kort.

Peter berättar om att Ida vid ett tillfälle hörde av sig till honom med anledning av att hennes syster låg i en vårdnadstvist och behövde lite råd och hjälp i processen och Ida kände till att Peter jobbar som kurator. Peter minns inte riktigt när det här var, men det går att kolla.

Han träffade Idas syster Sara vid något tillfälle och de hade lite kontakt med varandra, men efter en tid så slutade Sara helt att svara både när han ringde och skickade SMS till henne. I efterhand så har hon sagt att hon ville att han skulle berätta om det, vilket Peter ändå inte hade tänkt göra p.g.a. att han har sekretess.

Innan det så hade han träffat både Ida och Sara tillsammans och vid det tillfället så reagerade Peter på att Ida skällde på [redacted] vilket Peter säger att Ida ofta gör när han har mött henne. Hon kan kalla [redacted] för "den där jävla horbocken" bl.a. och [redacted] har även berättat om detta.

Peter har reagerat på detta och då frågat [redacted] om det nu är på det sättet, varför han är kvar och

HEMLIG

umgås med Ida och Peter även tagit upp olämpligheten med att även barnen hör vad som sägs mellan dem och detta har Peter gjort vid ett flertal tillfällen.

Peter berättar om att Ida fick ensam vårdnad om hennes och [redacted] son efter att de kommit överens om att det skulle vara så då, men att vårdnaden sedan skulle skrivas tillbaka på [redacted] vilket aldrig gjordes vilket har lett till att de nu ligger i en vårdnadstvist.
Han vet dock att [redacted] har varit väldigt mycket hemma hos Ida och säger att hon har velat ge sken inför sonen att [redacted] bor där.

Peter säger att han inte har haft någon kontakt med Ida efter det, men att han däremot så har han hört telefonsamtal mellan [redacted] och Ida då han har umgåtts med [redacted] Ida ringer ofta till [redacted] och vill veta vilka han umgås med och var han är någonstans och då har [redacted] slagit på för att Peter skulle få höra vad som sägs. [redacted] har i samband med det fått frågan om vad han tycker om Ida. Peter säger att Ida brukar ringa och kontrollera [redacted] när de umgås. Hon ber honom att skicka bild till henne för att visa var han är.
Peter berättar om att Ida har tagit bilnycklar och skor för [redacted] mm för att hindra honom att åka därifrån.

Han har hört att Ida har anklagat [redacted] för att ha varit med andra kvinnor vid telefonsamtal som har skett när de har umgåtts och vid något tillfälle så ville Ida att Peter skulle berätta om vad [redacted] hade ihop med en kvinna som heter Carola. Då Peter med säkerhet vet att [redacted] inte har haft ihop det med henne, så svarade han Ida med "nej, [redacted] har inte knullat Carola.
Ida brukar bl.a. kalla [redacted] för "horbock".
Peter tillfrågas om det har varit så hela tiden som de har varit tillsammans och säger att det åtminstone har varit så sedan innan sonen föddes. När det sker så ser han att [redacted] börjar himla med ögonen, som att nu börjar hon igen, och Peter undrar då varför någon är kvar i den relationen och har ifrågasatt vad det och vad de utsätter barnen för, då det är en hård ton mellan dem.

Peter berättar om en händelse som var i samband med påsken 2022. [redacted] fyllde år i samband med påsken och det var bestämt att [redacted] skulle komma hem till Peter på fredagen för att de skulle spela ihop, som de brukar göra med jämna mellanrum. Peter säger att han med säkerhet vet att det var i samband med påsken, för han hade en stor skål med godis hemma, vilket han normalt sett inte brukar ha.

Under det besöket så frågade Peter om [redacted] ville ha vin, men fick till svar att han nog inte kunde dricka något, för att Ida ville att han skulle komma hem till henne och sova där, så att han skulle vara där när sonen [redacted] skulle vakna eftersom att det var [redacted] födelsedag dagen efter.
Peter säger att han då sade till [redacted] att det inte funkar att de har det så, om de samtidigt har en vårdnadstvist.
[redacted] höll då med om det och han stannade kvar hos Peter och ringde till Ida för att göra upp om tid när och om det var ok att han kom hem dit. Vid det samtalet så reagerade Peter på att det var så mycket saker som Ida ansåg att han skulle köpa och ordna med innan han kom dit, som Peter inte kändes rimligt.
Till slut sade han till [redacted] att lägga på vid samtalet, och påtalade att deras förhållande var destruktivt och att det inte leder vidare någonstans.

Peter säger att han tror att [redacted] gör mycket av de här sakerna för sonens skull, men att det till slut har lett till en vårdnadstvist. Peter säger att han aldrig hade kunnat tänka sig att något sånt här skulle kunna hända.

Peter vet att [redacted] har "bytlånat" lägenhet med Idas syster Sara, som bor granne med [redacted] men

HEMLIG

när [redacted] nu vill ha tillbaka sin lägenhet så har det inte skett även fast Peter vet att det har gått flera månader.

Angående knivskärningen som varit så säger Peter att han själv ju inte var där, men säger att om man använder sund logik så är det osannolikt att det har gått till så som Ida har uppgivit för att [redacted] är "snäll så han är dum". Han berättar att [redacted] har svårt att säga nej och tar på sig mera än vad han hinner med, vilket resulterar i att han bl.a. har väldigt svårt att passa tider när de har bestämt att göra något ihop.

Peter säger att han har fått höra om ett tillfälle då [redacted] skulle ha tagit tag i Ida, men Peter tror inte på det för han har aldrig sett [redacted] brusa upp.

Peter återkommer till händelsen med godisskålen, att det slutade med att han sade till [redacted] att ta med sig allt godis när han åkte därifrån för att spara tid, då det var så mycket som hon ansåg att han skulle göra innan kunde komma dit.

Peter tillfrågas om vad han vet om lägenheten som [redacted] har i Deje, där han bor granne med Idas syster Sara. Peter säger att han själv aldrig har varit där, men att [redacted] nog bara har varit där när han har haft sin andra son [redacted] och att det nog mest har varit så att [redacted] bara var tvungen att ha en egen lägenhet, men inte bott där speciellt mycket utan på andra ställen.

Peter tillfrågas om han varit och besökt Ida och [redacted] när de bodde ihop. Han säger att det hände vid något tillfälle, men att det var samma jargong mellan dem även då och att han aldrig har sett något gos mellan dem.

Peter berättar om den tatuering som Ida gjorde, och som polisen redan har hört talas om. När Peter fick höra om den, så frågade han [redacted] om varför han inte tagit med sig sakerna därifrån och gått därifrån, men [redacted] kunde inte svara på det.

På fråga om Peter vet om [redacted] älskar Ida, så svarar Peter att han inte vet det.
[redacted] hävdar att han månar om pojken som han har ihop med Ida, men Peter säger att det var likadant mellan [redacted] och Ida innan pojken var född.

Peter tillfrågas om han vet ifall [redacted] har varit med andra kvinnor, med tanke på det som Ida kallar honom och anklagar honom för , men Peter svarar att han inte vet om det är så.
Han säger att visst har hänt att [redacted] har pratat om tjejer, men att det var länge sedan.
Peter beskriver [redacted] som nästan smörigt snäll, och inte alls fräck i munnen.

På fråga om han vet hur ofta det är som Ida hör av sig till [redacted] så svarar Peter "konstant".
[redacted] har även berättat om att Ida kontrollerar [redacted] telefon och vill ha kontroll på vilka han har kontakt med.
Förhöret avbryts 16.16 på grund av ett brandlarm
Återupptas 16.21

Ida ringer mycket till [redacted] och hävdar att det för sonen [redacted] skull som hon ringer, vilket Peter inte riktigt tror på att det är.

[redacted] har reagerat på att Ida har känt till en kontakt som han hade i sin telefon, som hon inte skulle kunna veta, eftersom att han inte har träffat Ida efter att han lagt till denna i sin telefon och har då börjat fundera då på om Ida på något sätt har lyckats få kontroll över hans telefon för att komma åt information som finns i den. Ida har ett väldigt intresse av vilka [redacted] har kontakt med.

HEMLIG

[redacted] har berättat om ett tillfälle när Ida försökte att ta telefonen ifrån honom när han höll i den och det skulle hennes döttrar ha sett.

[redacted] har även berättat om att Ida pumpar deras son på information.

Peter är helt övertygad om att det som [redacted] är anklagad för inte stämmer, att det är helt obegripligt för honom att det skulle kunna vara så.

Förhöret återrelaterat och godkänt under förhörets gång.

Polisen

Förhör

Förhör Sara Agnas, syster till Ida Agnas.

Signerat av

Signerat datum

Enhet
Region Bergslagen, Grova brott 1 PO Värmland

Diarienr
5000-K745594-22

Hörd person
Agnas, Sara

Personnummer

Den hörde är
Vittne

ID Styrkt
Ja

Sätt
Körkort

Ställning till misstänkt - målsägande - vittne
Syster till misstänkt

Tolk

Språk

Anledning till förhör / Misstankar som misstänkt har underrättats om
Mord, Försök till

Underrättad om misstanke

Ytterligare information om anledning till förhör
Vad hon känner till om förhållandet mellan hennes syster Ida och [redacted]

Underrättad om 12 § FUK

Underrättad om rätt till försvarare

Godtar den försvarare som rätten förordnar

Försvarare/ombud närvarande

Försvarare/ombud önskas

Förhörsledare
Karin Langvall

Förhörsdatum
2022-07-25

Förhör påbörjat
12:33

Förhör avslutat
13:29

Förhörsplats
Karolinen, Karlstad

Typ av förhör
RB 23:6

Förhörssätt
Ljudbandsförhör

Förhörsvittne

Utskrivet av
K.E.

Berättelse

Detta är en sammanfattning av förhöret som spelas in i sin helhet och finns lagrat i FILIP.
Med vid förhöret var även Johan Uddenstig.

Sara ombeds att berätta om sin och Idas relation.
Hon säger att de är ju systrar och bor på olika orter, men de står varandra mycket nära.
Periodvis så träffas de väldigt mycket, men det växlar beroende på vad de annars har i livet.
Sara säger att det är till Ida som hon anförtror saker, framför att berätta vissa saker till vänner för att familjen kan man alltid lita på. De har använt varandra som ventiler när det har hänt något och det är ömsesidigt mellan dem.

Sara ombeds även att berätta om sin relation till [redacted]
Sara säger att han tillhör ju familjen sedan ett antal år men hon vet inte exakt hur länge Ida och [redacted] har varit ett par. I början ville han inte vara delaktig när familjen träffades, vilket han sedan har varit med när de har träffats på bl.a. kalas. Men i början så reagerade hon på att han inte intresserad av Idas familj och höll sig utanför t.ex. om de träffade på varandra ute.
Sara säger att hon själv bodde i Långserud tidigare och numera bor i Deje.

Under de senaste åren så har de träffats lite mera eftersom att hon under en period lämnade sina hundar hos Ida när hon jobbade på Ica.
Hon säger att [redacted] pratar lugnt och verkar lyssna och vara delaktig, men har nu förstått att han inte alltid lyssnar så noggrant och inte alltid är så snäll och försiktig som han i början verkade vara.

HEMLIG

Ida och [redacted] förhållande:
Sara säger att Ida alltid varit så nerkärad i [redacted] och har trott på allt som han har sagt, även fast han har svikit henne gång på gång. Efter det så gör han något snällt och sköter sig någon dag och Ida vill alltid tro att det ska bli bättre.

Sara berättar om att hon vid ett tillfälle hjälpte dem att flytta för några år sedan, och hon hade förstått det som att de skulle flytta tillsammans till en större lägenhet, men efteråt så ringde Ida och var ledsen och berättade att [redacted] istället skulle flytta ihop med sitt ex. och att de redan hade köpt en säng tillsammans. Han hade även sagt samma version till sitt ex.

Sara sade till Ida att det nog var hans sätt, att han drog olika historier till dem båda vilket inte på något sätt var ok. Sara ringde [redacted] efter den händelsen och bad honom att inte hålla på så med Ida, utan att han fick bestämma sig för vem han skulle vara med, för det här var inte ok. Efter det samtalet så skärpte [redacted] till sig en kort stund, men säger att det återigen hände saker som gjorde att Ida sade stopp så att [redacted] inte skulle kunna komma och gå som han ville hos henne.
Sara säger att Ida alltid har velat att [redacted] ska vara med sonen [redacted] och vara en pappa för honom, men att det hela tiden har varit svårt att hitta ett sätt för att det umgänget ska fungera eftersom att [redacted] alltid har egna planer. Sara säger att han brukar komma en kort stund och träffa [redacted] hemma hos Ida för att sedan iväg på någonting.

Han har kommit tillbaka mer och mer hemma hos Ida, och det blev mera som en relation mellan dem igen, men det har hela tiden varit så att [redacted] har åkt iväg och varit borta och jobbat och han har även bott på olika ställen under åren och Sara säger att han kommer och går hemma hos Ida.

Sara säger att [redacted] har en lägenhet i Deje men att han i stort sett aldrig är där. Hon vet det eftersom att hon bor granne med honom i samma hus, och de har även bytt lägenheter med varandra, då Sara behövde en större lägenhet än den som hon hade fått.

På fråga om när flytten var som hon nämnde, så minns hon inte det, men berättar att Ida och [redacted] bodde ihop i [redacted] lägenhet när [redacted] föddes och i samband med att [redacted] föddes så behövde de större bostad och de fick en lägenhet i Forshaga.

Sara säger att [redacted] hela tiden vill ha något i utbyte för att han ska göra vissa saker eller betala tillbaka pengar. Sara säger att det ibland händer att [redacted] är i akut behov av pengar för att han har ett spelberoende och Ida lånar ut pengar till honom. För att få tillbaka dem så brukar han vilja att Ida ska göra handlingar av sexuell natur åt honom, vilket hon egentligen inte vill göra. Sara säger att Ida går på det här gång på gång och lånar ut pengar till honom.

Sara berättar att lägenheten som hon själv på i egentligen är [redacted] och att han gick med på att låna ut den till henne för att den är större än den som hon hade fått i samma hus.
De har ett muntligt avtal om det och de har en uppgörelse kring hyra mm som har fungerat hittills, men under de senaste månaderna har [redacted] krävt att få tillbaka sin lägenhet, vilket Sara säger att hon så snart som hon kan ska åtgärda, men det är svårt med bostäder.
Under tiden som hon har bott i hans lägenhet så har [redacted] varit lite "fjäskig" mot henne och vid något tillfälle försökt att bjuda upp henne till sig, vilket hon har avböjt.
Han har även frågat henne vid ett tillfälle om hon ville ha fotmassage av honom, vilket Ida även det avböjde, då det framkom att han var intresserad av att ha sex eftersom att Ida inte ville.

Efter att hon sagt ifrån till honom så har hon märkt en förändring i [redacted] sätt mot henne och säger att "den snälla [redacted] försvann i samband med den händelsen.

HEMLIG

Efter det så har han inte varit villig till att hjälpa till med saker i huset där de bor och uppmanat henne till att flytta ut från hans lägenhet.
Sara säger att han har varit otrevlig och lite hotfull i sitt sätt mot henne.
Sara säger att hon uppfattade det som att [redacted] var väldigt angelägen om att få tillbaka sin egen lägenhet som är nyrenoverad, till skillnad från den som han själv bor i för tillfället som Sara anser är sunkig, i samband med att vårdnadstvisten blev aktuell under våren 2022. Hon säger att hon tror att han tänker att lägenheten som hon bor i skulle se bättre ut för honom i en vårdnadstvist.
På fråga om lägenheten var renoverad innan Sara flyttade in, så säger hon att den var det och den som [redacted] numera bor i är orenoverad.

Sara säger att hon upplever det som väldigt jobbigt när [redacted] kräver att omgående få tillbaka sin egen lägenhet och känner rädsla för att han kanske ska bryta sig in där och kräva att omgående få tillbaka den.

På fråga om på vilket sätt [redacted] varit hotfull så säger hon att han var det på ett obehagligt sätt, men kan inte riktigt precisera på vilket sätt, men säger att hon i fortsättningen inte kommer att öppna om han ringer på. Han har dock inte uttalat några direkta hot om att skada henne.

Sara säger att hon själv har fått påhopp från [redacted] familj och släkt i samband med vårdnadshistorien mellan [redacted] och Ida.

Vad har Ida berättat:
Hon har berättat om att [redacted] har varit våldsam och hårdhänt och har tagit stryptag på henne. Hållit fast henne och tryckt upp henne mot väggar och varit våldsam.
Verbalt talat om att hon är värdelös hon är. Hånler och skrattar. Sara säger att hon och pappan till Idas äldsta barn har försökt få Ida till att stå på sig och säga ifrån till [redacted] med vad han än vill ha, men vågar inte utan blir då så mesig och vågar inte göra det.

På fråga om varför Ida inte vågar säga ifrån till [redacted] så svarar Sara att det beror på att [redacted] är pappa till hennes barn och det blir så konstigt mot [redacted] för han behöver ju ha en pappa och att hon därför måste ha någon form av relation med [redacted] Ida har försökt markera att hon inte vill ha sex och att det inte är ok att han tar på henne.
Varvat med att han skriver snälla saker till henne så kan han istället skriva hemska saker och så har det pågått.

Sara säger att de är flera i familjen som har stöttat Ida med [redacted] då det inte har fungerat med att [redacted] skulle ta vissa bitar som att hämta på dagis.
Vårdnaden, Ida har ensam vårdnad.
[redacted] säger nu att han vill ha vårdnad, men det funkar inte och [redacted] har inte tagit det ansvaret fullt ut. Han har jobbat borta en hel del.

Våldsam och hårdhänt:
I bråk har han tagit tag i henne hårt och tagit stryptag och den äldsta dottern ska ha sett det. När hon skrek så slutade han. Trappats upp under senare tid.
Ida och Saras pappa har bott hemma hos Ida under flera veckor och sett hur det kan vara.

Yngsta dottern ska ha hört vissa saker och blivit orolig och vid något tillfälle skrivit till sin pappa och frågat om hon skulle ringa polisen när hon hr hört att [redacted] har tvingat till sig sex.
De har pratat med sin pappa.

Stryptag, när det har skett.
Sara säger att det är ganska länge sedan. Hon har inte koll på tid, det rör sig kanske om år.

HEMLIG

Sara har sett blåmärken vid sidan om brösten och på armarna.
Inte några märken efter stryptaget. Ida berättade om den händelsen för Sara. Ringde först för det var under tiden som Sara bodde i Långserud.

Flickorna har undvikit att vara närvarande när [redacted] har varit där.
Ida har inte gjort någon anmälan tidigare, men Sara har tyckt att hon borde göra det. Ida har valt att inte göra anmälan mot [redacted] med anledning av [redacted] och vad som skulle hända om hon gjorde det och om bråken mellan dem skulle eskalera.
Ida ville försöka få det att fungera ändå och undvika konflikter så gott det gick.

Relationen mellan [redacted] och Ida under den senaste tiden:
Sara säger att det har varit på samma sätt som tidigare att det växlar mellan att [redacted] uttrycker att Ida är allt för honom till att han säger att hon är värdelös, och så har det varit under hela tiden mellan dem.

Sara säger att hon själv, genom egna erfarenheter, känner igen att [redacted] har ändrat sitt sätt att prata i samband med att han drog igång vårdnadsprocessen. Sara säger hon känner igen vissa ordval och tillägger att hon vet att [redacted] har samma ombud som Sara själv har haft process med.
Sara säger att hon själv i den här processen har blivit anmäld till socialtjänsten av personer i [redacted] familj. Sara anser att det är helt felaktiga anklagelser som de har kommit med och som har fått konsekvenser för henne och hennes barn.
Sara säger att Ida nu får utstå samma saker som hon själv har fått göra genom olika anklagelser.

Sara säger att hon inte vill ha någon del i konflikten mellan [redacted] och Ida, men kan hjälpa till med stöttning vid sidan om.

Sara säger att hon själv inte var hemma den 30 juni. Åkte på måndagen och kom hem fredag kväll.
Kontakt med Ida under den veckan, kanske bara någon gång under veckan. Sara säger att hon inte hade någon tid för att hon ville umgås med sitt barn och de var ute och badade.

Sara känner inte till att det hade hänt något speciellt mellan Ida och [redacted] innan den 30 juni och därför var det som hände en ordentlig chock.
På fråga om Ida brukade vara och hälsa på hemma hos [redacted] så säger Sara att det bara skedde någon gång för att hämta eller lämna saker.
Någon gång varit och hälsat på hos Sara.

Umgänget med [redacted] skedde inte i [redacted] lägenhet, men vid några tillfällen så hade han [redacted] där men då umgicks de hemma hos Sara i hennes lägenhet.
Sara säger att Ida vid något tillfälle ville att [redacted] skulle ta med sig [redacted] upp till sin egen lägenhet och visa honom den, men [redacted] har aldrig velat att [redacted] ska veta att han inte bor hemma hos Ida. Ida har inte fått säga att [redacted] inte bor hos Ida.
[redacted] är sällan där, kommer och går och jobbar en del borta. Det är inte konstigt för [redacted] och det är så att inte [redacted] alltid är där, utan han har kommit och gått.

Även fast Ida sade ifrån till [redacted] så kom han ändå hem till Ida. Sara säger att det blev en jobbig stämning och kände att hon inte ville vara där samtidigt. Sara tror att det var för ca några månader sedan.
Sara säger att [redacted] aldrig har haft någon nyckel hem till Ida men går bara rakt in i bostaden.

Hade saker kvar som han vägrade att ta bort därifrån. Sara tror att Ida vid några tillfällen därför har kört saker till [redacted] lägenhet för att få bort dem.

HEMLIG

Nämnt att [redacted] vill ha sex med Ida:
Olika saker som han vill, avsugningar bl.a. och det är inget som Ida har velat. Ida har berättat om att hon själv har legat och gråtit i samband med det. Och inte har brytt sig om det.
Sara säger att [redacted] har förmått Ida till att göra sexuella saker som hon inte har velat göra.

På fråga om Ida har gjort någon anmälan om detta så svarar Sara att hon inte har gjort det för att det bara skulle leda till mera konflikt mellan dem.

Sara tillfrågas om det är något annat som hon känner till som kan vara viktiga.
Sara säger att hon inte har antecknat när saker har hänt och kan därför inte komma ihåg det.
Sara säger att hon inte vill bli alltför inblandad i det som sker mellan [redacted] och Ida, hon har så mycket själv i sitt eget liv.

På fråga om hur länge [redacted] och Ida har varit tillsammans så uppskattar Sara att det är i ca 6-7 år och att [redacted], Sara säger att de har inte något sunt förhållande.
Ida har dock alltid varit väldigt kär i [redacted] Sara säger att de i familjen har velat hjälpa Ida i hennes förhållande till [redacted] men att det har varit svårt.
Hon säger att han aldrig kommer förstå hur han har skadat Ida både fysiskt och psykiskt. Hon berättar om att han har jagat henne genom att ringa och skicka sms och om hon inte direkt har svarat honom så har han krävt att hon ska göra det. Han har även velat ha videosamtal med Ida, för att på så sätt se var hon är och vilka hon är tillsammans med, vilket Sara inte tycker är sunt.
Sara berättar även om att [redacted] skickar sms till Ida med önskemål om att han vill ha sex med henne, även fast hon sagt att hon inte vill det.

Återrelaterat under förhörets gång och godkänt.

HEMLIG

Polisen

Förhör

Förhör Sara Agnas, syster till Ida Agnas.

Signerat av

Signerat datum

Enhet	Diarienr
Region Bergslagen, Grova brott 1 PO Värmland	5000-K745594-22

Hörd person	Personnummer
Agnas, Sara	

Den hörde är	ID Styrkt	Ställning till misstänkt - målsägande - vittne
Vittne	Nej	

Tolk	Språk

Anledning till förhör / Misstankar som misstänkt har underrättats om	Underrättad om misstanke
Mord, Försök till	

Ytterligare information om anledning till förhör
Kompletterande vittnesförhör

Underrättad om 12 § FUK	Underrättad om rätt till försvarare	Godtar den försvarare som rätten förordnar	Försvarare/ombud närvarande

Försvarare/ombud önskas

Förhörsledare	Förhörsdatum	Förhör påbörjat	Förhör avslutat
Linda Ekman	2022-11-02	15:33	

Förhörsplats	Typ av förhör	Förhörssätt
Förhörsrum 3, Karolinen, Karlstad	RB 23:6	Ljudbandsförhör

Förhörsvittne	Utskrivet av
	UBLE

Involverad personal	Funktion
Ulrika Boman	Biträdande förhörsledare

Berättelse

Det här är en sammanfattning av förhör inspelat på ljudfil, filen finns i Filip.

Förhörsledare Linda Ekman, biträdande förhörsledare Ulrika Boman.

Sara tillfrågas om vad Ida har berättat för henne om händelsen. Sara berättar att Ida inte berättat så mycket, när de träffas är det oftast barn närvarande. Sara vet att Ida blivit våldtagen under knivhot, att hon blev jagad av [redacted] ner för trappan. Att [redacted] sparkade henne där i trappan och Sara har sett blåmärkena som Ida fick på överkroppen, Ida hade blåmärken på armarna och på magen. Sara vet att Ida sedan sprang till en granne och sen vidare till brandstationen.

Sara tillfrågas om när Ida berättade om händelsen för henne. Sara säger att hon var i Rättvik när det hände och att hon fick veta om att något hänt när Jennifer ringde henne, Sara tror att Jennifer ringde på torsdagskvällen och berättade att Ida hade blivit hämtad med ambulans. Sara kom hem till Deje på fredagskvällen, hon säger att det har känts konstigt att vara i sin lägenhet sedan dess.

Sara berättar att hon var hemma hos Ida, Roger, Linnea, Jennifer, Sara och Idas bror Mattias och hans flickvän var också där och de skulle äta pizza och bara vara tillsammans, när Ida plötsligt kom hem. Det var då Ida berättade för Sara, hon kommer inte ihåg om de var ensamma när Ida berättade, men de hade dragit sig undan lite i alla fall.

HEMLIG

Sara tillfrågas om hon vet vad Ida gjort under den dagen då det hände. Sara säger att hon vet att det hände i hans lägenhet. Att [redacted] hade saker hemma hos Ida som hon ville få bort, att han skulle hämta dem, men det hände inget. Att de möttes vid ST1 och att [redacted] redan hade grejor i bilen så Ida körde sakerna till Deje.

Sara tillfrågas om varför de möttes på ST1. Det var väl för att han skulle få grejorna och för att han inte är välkommen hem till Ida för att det blir så dålig stämning när han kommer. [redacted] har kommit hem till Ida oanmäld och bara gått in. Sara tror att de hade setts tidigare på dagen vid affären.

Ida har försökt att få hjälp med att hantera situationen med [redacted] hon har varit på Soc. Ida vill att [redacted] och [redacted] ska ha en nära relation. Ida har försökt med att [redacted] ska hämta [redacted] på dagis men [redacted] har svikit gång på gång så det gick tillslut inte att lita på honom. [redacted] tar på Ida när de ses även om hon sa nej, Ida ville att de bara skulle vara föräldrar till [redacted] men det var svårt att få till så därför tog hon hjälp av Soc. Ida har svårt att hantera det, hon blev totalt överkörd av [redacted] varje gång.

Sara tillfrågas om varför Ida gick med [redacted] upp i lägenheten. Sara vet inte det men säger att hon hjälpte väl honom att bära upp grejorna till hans lägenhet,

Sara säger att Ida har hjälp [redacted] att köpa möbler och husgeråd, kört dit dem och fixat åt honom. [redacted] har fått kastruller och ett diskställ av Sara.

Sara tillfrågas om vad hon vet mer än att Ida blev våldtagen under knivhot. Sara har hört att [redacted] hotat Ida med kniv och att det hände i sovrummet, Sara vet inga detaljer och hon har heller inte frågat Ida om det.

Ida har sagt att hon har pratat om händelsen så mycket och att hon tycker att det är jobbigt att berätta om det.

Sara tillfrågas om hon och Ida brukar prata förtroligt med varandra om detaljer. Sara svarar att hon och Ida brukar prata men inte om sådana saker.

Ida har berättat att hon fick tag i kniven och springer därifrån, hon backar ner för trappan och att han kommer efter och sparkar henne och att hon viftar med kniven. Ida är rädd att han ska ta henne så hon försöker hålla honom borta, hon viftar med kniven. Ida uppfattar inte att [redacted] blir skadad då men Sara har hört av andra att [redacted] blev skadad. Sara tycker det är hemskt, ofattbart och en chockerande händelse.

Sara tillfrågas om hur ofta hon och Ida brukar träffas. Sara säger att det är oregelbundet och olika hur ofta de ses.

Sara tillfrågas om det är något annat som vi inte frågat om som hon vill berätta. Sara vet först inte om det är något mer. Men berättar sedan att det inte är första gången som [redacted] ger sig på Ida, men han har inte haft vapen tidigare. Ida har berättat för Sara att han har tvingat till sig sex men på vilket sätt det hänt vet inte Sara för de pratar inte om sådant.

Sara säger att hon vet att Linnea frågat både mamma Ida och pappa Roger om hon ska ringa polisen vid sådana händelser och att barnen sett när [redacted] tagit stryptag på Ida. [redacted] ser snäll ut men kan få en obehaglig blick det har Sara själv sett.

Innan [redacted] flyttade från lägenheten på [redacted] så tyckte Sara att det var obehagligt att

HEMLIG

åka hem hon ville inte stöta på [redacted]

Sara tillfrågas om Ida berättat något om kniven. Sara svarar nej på den frågan.

Sara förvisas foto på den aktuella kniven och tillfrågas om hon sett den förut. Sara säger att hon inte känner igen den och att det måste vara [redacted] kniv för Ida har nästan inga verktyg. Sara berättar att det är hon som gör allt praktiskt i Idas hem och det finns ingen sådan kniv där.

Sara förevisas foto på verktygslådorna och tillfrågas om hon känner igen dem. Sara säger att det är inget som hon sett. Hon berättar att Ida brukar ta skärmdumpar och fråga om det är saker som hon vill ha men hon minns inte om Ida har frågat henne om det här. Sara har inte FB så det är ofta som Ida gör så här och frågar henne.

På fråga om en tatuering som Ida haft på sin arm svarar Sara att det inte var någon riktig tatuering, det var en låtsastatuering, en hennatatuering. Enligt Sara så gjorde Ida den för att få en reaktion från [redacted] eftersom han hela tiden levt dubbla liv och sagt olika saker till Ida och Maria och försökt vända dem mot varandra. Enligt Sara har [redacted] kommit och gått hos Ida och hon ursäktar honom hela tiden.

Sara berättar att hon träffade [redacted] barn på [redacted] 1-årskalas med efter det har hon inte träffat dem mer och de hälsar inte längre. [redacted] har varit med vid några tillfällen men han fick inte vara med för Maria.

På fråga varför Ida köpt konceptet svarar Sara att [redacted] är så duktig på att säga saker och Ida har hoppats. Maria har kontaktat Ida och visat upp skärmdumpar mellan dem. Vi har varit så trötta på att allt är struligt och att hon varje gång förlåter och tar tillbaka honom, säger Sara. *På fråga hur Ida hanterat det* svarar Sara att hon har gjort allt för [redacted] hon vill vara till lags och lagar extra mat till honom om det inte duger åt honom. Jag har ifrågasatt hennes beteende men hon vill så gärna tro på det han säger. Jag orkar inte höra när hon inte lyssnar och gör något åt det, säger Sara.

På fråga om hur länge Ida hade tatueringen svarar Sara att hon inte har en aning. *På fråga vilken reaktion hon fick från* [redacted] svarar Sara att hon inte minns. *På fråga vad det var för tatuering* säger Sara att det stod någon text, vad hon minns.

Sara säger att tjejerna borde vet mer om hur det varit.

Sara uppger att Ida visat upp en massa blåmärken efter händelsen, de var på hela magen, bröst och armar och de hade hon fått av att han sparkat henne.

Sara berättar att [redacted] hotat Ida med vårdnadstvist och därför har Ida inte vågat sätta stopp. Helt plötsligt ville han ha tillbaka lägenheten som Sara bor i och han ville att hon skulle vara ute direkt. Han knackade på varje dag och skickade sms och var otrevlig. Sara fick känslan att han skulle komma och tränga sig in i lägenheten. Hon vågade inte öppna för honom och har inte velat vara i närheten av honom. Efter det här har hans bror skickat otrevliga sms och där han ljuger om att hon skulle ha sagt att hon skulle mörda sitt barn. Den orosanmälan kom 1 vecka efter orosanmälan mot Ida. Sara tror att de gjorde den för att de trodde att [redacted] var med henne. Hon tror att de gjorde den för att säkerställa att [redacted] inte var med henne. Sara tänker på konsekvenserna hur det har påverkat henne och hennes barn. Vad gäller lägenheten säger Sara att hon betalt genom att swisha mellanskillnaden till [redacted] och någon gång har hon swishat till Ida när [redacted] var skyldig Ida pengar.

HEMLIG

Polisen

Förhör

Förhör [redacted]

Signerat av

Signerat datum

Enhet
Region Bergslagen, Grova brott 1 PO Värmland

Diarienr
5000-K745594-22

Hörd person
[redacted]

Personnummer

Den hörde är	ID Styrkt	Sätt	Ställning till misstänkt - målsägande - vittne
Vittne	Ja	Svenskt körkort	Dotter till målsägaren

Tolk

Språk

Anledning till förhör / Misstankar som misstänkt har underrättats om
Mord, Försök till

Underrättad om misstanke

Ytterligare information om anledning till förhör
Direktiv från åklagaren, efter att hon själv har tagit kontakt med polisen. Hörs om vad hon känner till om relationen mellan hennes pappa [redacted] relation till Ida Agnas.

Underrättad om 12 § FUK	Underrättad om rätt till försvarare	Godtar den försvarare som rätten förordnar	Försvarare/ombud närvarande

Försvarare/ombud önskas

Förhörsledare	Förhörsdatum	Förhör påbörjat	Förhör avslutat
Karin Langvall	2022-08-11	09:05	10:10

Förhörsplats	Typ av förhör	Förhörssätt
Karolinen, Karlstad	RB 23:6	Ljudbandsförhör

Förhörsvittne

Utskrivet av
K.E.

Berättelse

Förhöret spelas in i sin helhet och ljudfilen lagras i FILIP. Detta är en sammanfattning av anteckningar förda under förhöret.

[redacted] *som är dotter till* [redacted] *ombeds att fritt berätta om sin pappa* [redacted] *relation till Ida och är mamma till hennes halvbror* [redacted]

[redacted] säger att hon själv inte har träffat Ida sedan 3 år tillbaka, då hon bröt kontakten med henne, på grund av olika saker som hade hänt.
Innan det så hade de träffats vid olika tillfällen, både innan [redacted] föddes och vid olika familjesammankomster, som när [redacted] fyllde 1 år. Anledningen till att [redacted] bröt kontakten med Ida, var bl.a. att det kommit in en anonym orosanmälan till socialtjänsten, om att [redacted] och hennes sambo lämnade sina barn ofta till andra för att själva vara ute och festa, vilket [redacted] säger inte alls stämmer.
Hon misstänkte direkt att det var Ida som hade gjort den anmälan, och fick det indirekt bekräftat av [redacted] när hon berättade om det. Hans svar då var "va, har hon gjort det nu"

[redacted] säger att hon vid något tillfälle tog telefonen från [redacted] när han pratade med Ida och konfronterade Ida med den här anmälan, men hon förnekade att det var hon som hade gjort den.

[redacted] säger att det även är andra saker som har hänt som har gjort att de inte vill träffa Ida,

HEMLIG

saker som hennes pappa [redacted] har berättat hänt under åren, och nu efter det som hände med [redacted] så säger [redacted] att hon är mycket orolig för att det ska hända något mera med någon i familjen.

Händelser som [redacted] har berättat om:
[redacted] har berättat om att Ida vid ett tillfälle gömde hans jacka och skor mitt i vintern för att han inte skulle kunna gå ut därifrån och att hon ska ha bänt upp händerna på honom för att kunna ta hans telefon ifrån honom. [redacted] kan inte säga exakt när de här händelserna har varit, men det ligger tillbaka i tiden.

[redacted] får inte ta med sig [redacted] hem till [redacted] familj, som innefattar hennes sambo och två barn som är [redacted], för att Ida har förbjudit honom att göra det. Det längsta han har kommit är att vid några gånger ringa på dörren och lämna in godis som de köpt till barnen, men inte varit inne där. De har också gått förbi utanför och vinkat i fönstret, utan att gå in.
[redacted] säger att hennes egna barn har tjatat i flera år om att få träffa [redacted] vilket de inte har kunnat göra.
På fråga om vad [redacted] säger om det här, så svarar [redacted] att [redacted] säger att han inte vill skapa bråk inför barnen och därför så göra han som Ida vill. Det har resulterat i att [redacted] inte alls får träffa några av sina halvsyskon på [redacted] sida eller syskonbarnen som är jämngamla med honom.

[redacted] säger att [redacted] ibland kommer hem till hennes familj och under tiden som han är där så ringer Ida väldigt mycket till honom och vill att han ska prata på Facetime med henne, filma och visa var han är och vilka han är tillsammans med. Hon säger att det är under förevändning av att [redacted] vill prata med [redacted] men [redacted] uppfattar det som att Ida vill ha koll på var han är och vilka han är tillsammans med.
[redacted] säger att hon upplever att Ida är väldigt manipulerande, kontrollerande och avundsjuk på [redacted] och hon beskriver att [redacted] är konflikträdd och lite mesig och inte kan säga ifrån till Ida.

[redacted] säger att Ida har ensam vårdnad om [redacted] som nu är 4 år. När han var runt 1 år så bestämde Ida och [redacted] att vårdnaden skulle skrivas över på Ida för en tid, för att Ida skulle kunna ta ut flera föräldradagar och därefter skulle hon skriva tillbaka den på [redacted] så de återigen skulle ha gemensam vårdnad.
Tiden gick och Ida gick inte med på att göra det, varvid [redacted] enbart har fått träffa [redacted] ihop med Ida och inte har kunnat ta med honom någonstans utan att Ida har varit med.

[redacted] säger att de i familjen har tjatat på [redacted] under flera år om att han ska tag i det här med vårdnaden och i maj 2022 så lämnade [redacted] in en stämning och vårdnadsfrågan kom upp i Tingsrätten i juni. [redacted] fick två provmånader och det gjordes upp hur hans umgänge med [redacted] skulle gå till.
På fråga om det hade hänt något speciellt som gjorde att [redacted] lämnade in sin ansökan just då, så säger [redacted] att det är inget som hon känner till.

Hon berättar att första tillfället som [redacted] skulle få ha ensamt umgänge med [redacted] var torsdagen den 30 juni och överlämningen av [redacted] skulle ske i anslutning till förskolan som [redacted] går på, och som även [redacted] jobbar på. Överlämningen skulle ske 13.30 men [redacted] dök inte upp. Istället så kom [redacted] ex, som är [redacted] mamma upp på förskolan och berättade för [redacted] att [redacted] hade blivit knivhuggen under natten och låg på sjukhus. Detta blev en otrolig chock för [redacted] men säger samtidigt att hon inte var förvånad, eftersom att hon varit rädd för att något skulle kunna hända under en längre tid, då hon reagerat starkt på Idas beteende mot [redacted]

[redacted] säger att hon har pratat med flera kollegor om händelser som har varit tidigare och att

HEMLIG

hon känt sig rädd för att Ida ska göra något. Personer som [redacted] har pratat med är: Anne Johansson, Liselott Claesson, Marika Nerlund, Karin Larsson, Marita och Mikaela Johansson på förskolan.

[redacted] berättar också om att Ida har ansett att det har varit olämpligt att hon har arbetat på samma förskola som [redacted] går på och Ida har hört av sig till rektorn Catharina Jonsson flera gånger och påtalat detta, men inte fått något gehör på detta av rektorn.
[redacted] säger att hon inte aktivt har sökt sig till den förskolan av den anledningen att hennes halvbror [redacted] går där, utan hon ingår i en vikariepool och har fått olika vikariat där under tiden som hon samtidigt har pluggat.

Ytterligare tidigare händelser som [redacted] *har berättat om*
[redacted] drar sig till minnes att [redacted] vid ett tillfälle har berättat om att han ville göra slut med Ida och då så hotade hon med att ta livet av både sig själv och [redacted]

När [redacted] tog upp det uttalandet med [redacted] nyligen och frågade om han kom ihåg det, sade han att Ida även hade sagt att hon skulle kunna köra in i en lastbil.

[redacted] säger att hon känner sig så orolig för vad Ida kan ta sig för och för, och säger att hon är mest rädd för att hon kan komma att skada [redacted] om hon känner sig trängd.

[redacted] upplever det även som väldigt jobbigt att Ida bor i närheten av hennes mamma och ofta passerar deras hus med bilen och känner sig oroliga.

Kvällen den 29 juni:
[redacted] berättar att hon och hennes sambo var på en fotbollsmatch på Ängevi och det hade tidigare varit bestämt att [redacted] skulle vara barnvakt till deras barn, men att det sedan inte behövdes för att hennes sambo kom hem tidigare. Under den kvällen så såg [redacted] att [redacted] satt i sin bil på parkeringen utanför mataffärerna i Forshaga, och att han pratade i telefon och filmade omgivningarna. När hon frågade honom om vem han pratade med och vad han gjorde, så svarade han att han pratade med Ida. [redacted] säger att hon uppfattade det som att det var en reflex hos [redacted] att han filmade runt samtidigt som han pratade med henne, vilket hon kände var jättemärkligt. [redacted] berättade då att han skulle åka upp till Ida för att hämta några kartonger med saker, vilket [redacted] frågade honom om han verkligen skulle göra och han svarade "kanske inte".

[redacted] säger att hon vet att det inte stämmer, det som Ida har sagt om att hon har blivit våldtagen av [redacted] för [redacted] har aldrig sett någon våldsam sida hos honom.
Däremot så vet hon att Ida hatar hennes mamma och är våldsamt svartsjuk på henne.
[redacted] vet att Ida vid ett tillfälle lämnade ett handskrivet sexbrev i brevlådan hos hennes mamma. [redacted] vet också att Ida har gjort en tatuering på sin ena underarm med texten "Maria hjärta (med en hjärtsymbol) [redacted]
På fråga om [redacted] själv har sett den, så svarar hon att hon inte har gjort det, men har sett en bild på den och hennes lillebror [redacted] har sett den, men att den nu är övertatuerad.
Hon beskriver att Ida är våldsamt svartsjuk på hennes mamma Maria.

[redacted] tillfrågas om hur hennes pappa mår nu efter att han blev knivskuren.
Hon tror inte att han jobbar, men det går väl framåt. Han upplever hela situationen som väldigt jobbig och känner att han inte får hjälp i sitt umgänge med [redacted]

Förhöret genomläst och godkänt

HEMLIG

Polisen

Förhör

Förhör Roger Ericson, Idas ex

Signerat av

Signerat datum

Enhet	Diarienr
Region Bergslagen, Grova brott 1 PO Värmland	5000-K745594-22

Hörd person	Personnummer
Ericson, Roger	

Den hörde är	ID Styrkt	Sätt	Ställning till misstänkt - målsägande - vittne
Vittne	Ja	Svenskt kk	

Tolk

Språk

Anledning till förhör / Misstankar som misstänkt har underrättats om	Underrättad om misstanke
Mord, Försök till	

Ytterligare information om anledning till förhör

Roger har informerats om att han hörs som vittne gällande relationen mellan hans ex Ida Agnas och [redacted] med anledning av händelserna den 30 juni 2022.

Underrättad om 12 § FUK	Underrättad om rätt till försvarare	Godtar den försvarare som rätten förordnar	Försvarare/ombud närvarande

Försvarare/ombud önskas

Förhörsledare	Förhörsdatum	Förhör påbörjat	Förhör avslutat
Ulrika Boman	2022-08-23	15:14	15:30

Förhörsplats	Typ av förhör	Förhörssätt
Förhörsrum 1, Karolinen, Karlstad	RB 23:6	Ljudbandsförhör

Förhörsvittne

Utskrivet av

Involverad personal	Funktion
Linda Karis Angbrant	Biträdande förhörsledare

Berättelse

Sammanfattning av förhör inspelat på ljudband, filen arkiverad i Filip.

Förhörsledarnas frågor och kommentarer skrivs i kursiv stil.

Roger är informerad om anledningen till förhöret enligt ovan.

Kan du berätta vad du vet om Ida och [redacted] relation.

Det har väl inte varit någon bra relation, det har väl varit stormigt från första…det var lika, när jag ringde henne i början när de var ihop så fick jag inte prata med henne, hon pratade tyst och så smög hon och så fick jag inte tag i henne sen. Så det har ju varit lite konstigt, sen har det blivit bättre tycker jag.

Han är ju väldigt, om jag säger svår att komma in på livet. Han är väldigt, ja, lever i sin egen värld lite så att… jag har inte haft så bra kontakt med honom så att man kommer in och pratar något för övrigt då.

För du och Ida har två döttrar…

HEMLIG

Ja, vi har två döttrar en som är 17, Jennifer och så har vi Linnea som är 15 ½ då.

Så du spenderar mycket tid där hemma hos Ida?

Ja, jag har gjort det på slutet, dels det här som har hänt då, har ju varit fruktansvärt för hela semestern har blivit förstörd, men sen har jag hjälpt till i och med att Ida har jobbat och [redacted] inte har kunnat vara barnvakt, så då har jag hjälpt mina barn att vara barnvakt åt [redacted] också. Så jag har varit där lite, absolut.

Mina barn var ju hos mig på helgerna innan det blev för mycket killar och kompisar i och med att jag bor en bit ifrån.

Så då har du åkt dit och träffat dem där?

Ja, då har vi träffats där och det har ju gått bra.

Du säger att du har hjälpt dina tjejer att vara barnvakt åt [redacted]

Ja.

Varför har [redacted] *inte kunnat vara…*

Han har ju jobbat emellanåt har han ju, så det är de gångerna då.

Så det är hans jobb som…

Ja, sen om han inte har kunnat då om han har haft något annat för sig då har jag hjälpt till då.

Så det har inte varit så att han har struntat i det om man säger så utan han har haft faktiska anledningar till…

Inte vad jag vet då, inte vad jag vet i alla fall.

Hur öppet har Ida pratat om relationen med [redacted] *till dig?*

Ja, inte så öppet i början, utan det är ju nu på slutet då i och med att det har kommit upp allt det här som har hänt och innan var det ju en utredning om att han inte skulle vara där utan att de skulle ses på annan plats med [redacted] och leka så, för att mina barn vill ju inte att han är i hemmet i och med vad han har gjort mot mamma då.

Vad tänker du då? För det hände innan den här händelsen?

Ja, det är innan den här händelsen det är det ju. Det hade ju blivit mycket bättre för då var han ju inte hemma hos Ida.

Vad var anledningen till att dina tjejer inte ville att han skulle vara där då?

De tyckte det var otäckt när han var där. Han kunde bara dyka upp själv och bara bli kvar där hemma och de tyckte det var otäckt. De trivdes inte i hans sällskap.

Vad hade de för relation med [redacted] *innan, liksom i början av relationen?*

Det tror jag inte var så mycket, för han har aldrig varit något intresserad av att hjälpa till och

HEMLIG

laga mat eller hämta eller skjutsa och ta den biten i och med att jag har bott på en annan ort.

Det här att Ida hade ensam vårdnad om [redacted] *vet du hur det kom sig?*

Nej, det har jag inte någon riktig koll på.

Det startade ju en vårdnadstvist i vår här…

Mm

Vad vet du om turerna kring den?

Nej, men det var väl en bra lösning, det tyckte väl Ida och det tyckte väl barnen också, det var en bra lösning.

Vad var lösningen då?

Det var väl att han skulle ha varannan vecka, var det torsdag, lördag, söndag, nej jag har inte riktigt koll på det. Jag har inte riktig koll när det var men han var inte mogen att ha dygns, ha honom… han har aldrig fått honom att somna eller så.

Men när de bodde ihop hade han inte den relationen med [redacted] *då heller?*

Det har jag inte koll på. Det kan jag inte svara på för då var inte jag så mycket med i bilden som jag har varit nu på slutet. I och med att jag har fått vara med och stötta mina barn då.

Hur väl skulle du säga att du känner [redacted]

Alltså jag känner ju inte honom så väl, det gör jag inte. Däremot vet jag ju att, alltså jag har ju varit med hemma där jag har varit med mina barn och [redacted] har varit barnvakt och då har det ju blivit så att han har glömt av honom och han somnade så hans liv, han är väldigt, det är spel, det går ut på spel och ja, han spelar på trav.

Då när han glömde av honom, vad hände då?

Ja, han hade väl somnat, det kan jag inte svara på vad som hänt då men däremot att han har somnat några gånger, det har han gjort.

Du säger att han inte får [redacted] *att somna.*

Nej, det har han inte fått hittills har Ida sagt.

Det är inte sådant du sett själv…

Nej.

…utan

Det är vad Ida har sagt så det kan inte jag svara på.

Hur skulle du beskriva [redacted]

En svår person att komma in på livet, han är väldigt ytlig, nej det är svårt. Han är väldigt kvinno… ja, ställer fram dammsugaren till Ida, att hon ska dammsuga och ja, jag har aldrig

HEMLIG

sett honom göra ett handtag hemma. Alltså hjälpt till gräsklippning vad det än kan vara, man hjälps åt man diskar och lagar mat, nej det är svårt att säga.

Hur beskriver du Ida?

Det är en varm person som har, ja jag har ju levt med henne i 16 år, från år 2000 till 2016 då, sen gick ju vi skilda världar då och hon har ju skött mina bra, eller vi tillsammans då, men de har ju bott mer med henne eftersom hon flyttade och de flyttade med henne då och i och med att jag inte fått något jobb närmare Karlstad än då, så mitt mål är även nu att jag vill bo närmare så jag är närmare mina barn. Det är lite för långt. Där hade de lite kompisar från början men nu har de växt ifrån så deras kompisar är ju i Forshaga och Karlstad nu då.

Vi har hört talas om en tatuering som Ida hade på armen.

Okej.

Det stod något här (visar på underarmen) är det något som du…?

Nej, det har jag inte koll på.

Du uttryckte dig som att dina barn inte hade gillat [redacted] *på grund av som han hade betett sig mot mamma Ida, kan du utveckla det?*

Han har ju, vad de har berättat så har ju han skrikit på henne och sagt dumma saker och kallat henne en massa grejor, det är ju vad mina barn… och så har väl Jennifer fått gått emellan en gång när det har varit något handgemäng. Jag vet inte om ni ska höra dem också för jag menar det, Linnea har ju bott i rummet bredvid där de har sovrummet så.

Roger informeras om vad som gäller för förhör med minderåriga om att vi behöver båda vårdnadshavarnas godkännande. Roger ger sitt godkännande till förhör med döttrarna om de vill. Roger tror att det skulle vara bra för att de är de som levt närmast den här relationen medan han får andrahandsinformation.

Den här aktuella kvällen när det hände, den 30 juni, berätta vad gjorde du då och din kontakt med…

Nej, men jag var ju hemma där.

Hemma hos?

Ida och var med barnen då. Sen sa ju hon där på kvällen att hon skulle träffa [redacted] nere på ST1 och lämna grejor. Jag sa, tyckte, va fan ska du träffa honom för? För jag tycker, ingen av oss tycker om när de ska träffas själva, nej.

Så då skulle hon åka ner och träffa honom vid ST1 och klockan, jag vet inte riktigt vad klockan var då, men hon kan ha varit runt tio kanske. Skulle jag kunna tänka mig någonstans där.

Sen skulle jag åka hem på kvällen, så jag åkte nog hem, jag pratade ju med Jennifer där hon var hemma, yngsta dottern var i Stockholm på konsert.

Det var ju ingen lek det heller, hur jag skulle göra om jag skulle berätta, hon blev ju sur på mig för jag berättade inte förrän dagen efter för jag ville inte förstöra hennes dag så. Tyvärr, det hade blivit fel hur jag än hade gjort.

HEMLIG

Så jag åkte nog hem kvart över elva tror jag och var hemma kvart över tolv någonstans och då ringde jag Jennifer och då hade ju inte hon kommit hem än och då hade det ringt någon, om det var från socialen till Jennifer och då berättade de att det hade hänt någonting och då fick ju jag åka tillbaka igen.

Men då när Ida skulle åka iväg, vad skulle hon göra?

Hon skulle lämna saker, lämna över hans grejor som var kvar.

Hur upplevde du Ida när hon åkte?

Nej, men jag tyckte inte att det var speciellt konstigt.

Som vanligt?

Ja, det var inget konstigt hon sa bara att hon skulle åka iväg och att hon snart skulle vara tillbaka.

När Jennifer hörde av sig sen, eller du hörde av dig till henne sa du och så berättade hon att Soc hade hört av sig. Berättade Jennifer något mer då, sa hon något mer än att Soc hade hört av sig och att något hade hänt?

Ja hon sa att något har hänt att, ja det vi fick reda på först var att [redacted] hade gjort något mot henne, sen visste vi inget mer och det här var ju jättejobbigt dagen efter och det var ju hemskt för mina barn och så stod det i tidningen där, som inte kändes så kul.

Vet du om Ida och Jennifer hade någon kontakt under kvällen?

De hade pratat med varandra på telefon, ja.

Har Jennifer berättat något om vad som sades?

Inte allt, nej, det har hon inte gjort.

Har ni pratat mycket om det hemma?

Nej, det har jag faktiskt inte gjort. Det har varit lite jobbigt så i detaljer har jag inte gått in i något. Vi har haft fullt sjå att överleva i stunden som det har varit. Det har varit väldigt, väldigt jobbigt.

Men från det att Ida åkte hemifrån och skulle till ST1 och lämna av grejorna, hade du och Ida någon kontakt efter det?

Nej, jag hörde nog inte av mig till henne, utan jag skrev ett meddelande till henne senare och frågade, för jag tänkte att det tog så lång tid. Men ibland så kan hon ha åkt på något annat ärende eftersom jag var kvar och Jennifer var kvar, men sen tog det alldeles för lång tid. Så jag fick ju vrålångest att jag åkte hem i och med att jag åkte från Jennifer, för hon var jätteledsen hemma och innan jag kom fram. Mycket jobbigt.

Är det något annat som du kan berätta som vi inte har frågat om?

Det är ju med min dotter som har bott vägg i vägg med dem.

HEMLIG

Och det är Linnea som har bott vägg i vägg?

Ja, hon har ju hört av sig till mig kanske en eller två gånger har hon skrivit till mig och jag vet inte riktigt när det är, att han har tjatat till sig sex, hon har ju hört det här. Så det är det jag menar att det skulle vara bra att ni pratar med min dotter också, jag hoppas verkligen att hon vill det.

Du sa att hon har skrivit till dig om det.

Mm

Kan du se…

Nej, jag har letat efter det här men de skriver mycket på Snap, jag har letat i min telefon men jag hittar inte på det. Linnea har också letat i sin telefon och hon hittar inte på det hon heller.

Är det skrivit i Snap så är det ju borta…

Ja, och det troliga är att det var på Snap. Ja, jag hittar det inte.

Har du sett några skador på Ida vid något tillfälle under relationen som hon har haft med [redacted]

Ja, hon har ju visat upp något blåmärke någon gång som hon har fått av honom.

Berätta om det.

Näh jag vet ju inte vad jag ska berätta.

Vart på kroppen och vad har hon sagt?

Ja, men var det inte här någonstans *(pekar på sidan av bröstet)* vid bröstet.

Minns du vad hon sa kring det?

Nej, inte riktigt vad som hade hänt för det är ju några år tillbaka.

Du sa att någon av döttrarna hade fått gått emellan någon gång.

Ja, Jennifer har fått gjort det.

Vad var det som hände då?

Jag vet inte om det blev ordväxling, jag vet faktiskt inte. Nu är det såhär igen jag har inte riktigt koll på…

Det är helt riktigt man ska säga till när man inte vet.

Då är det bättre att prata med Jennifer för hon vet exakt vad som har hänt.

Då avslutar vi förhöret om du inte har något mer som du vill berätta.

Nej.

Förhöret avslutas.

Skrivet från ljudinspelning.

Polisen

Förhör

Förhör 2 Roger Ericson, Idas ex

Signerat av

Signerat datum

Enhet
Region Bergslagen, Grova brott 1 PO Värmland

Diarienr
5000-K745594-22

Hörd person		Personnummer
Ericson, Roger		
Den hörde är	**ID Styrkt**	**Ställning till misstänkt - målsägande - vittne**
Vittne	Nej	
Tolk		**Språk**

Ytterligare information om anledning till förhör	Underrättad om misstanke
Kompletterande förhör	

Underrättad om 12 § FUK	Underrättad om rätt till försvarare	Godtar den försvarare som rätten förordnar	Försvarare/ombud närvarande
Försvarare/ombud önskas			

Förhörsledare	Förhörsdatum	Förhör påbörjat	Förhör avslutat
Ulrika Boman	2022-10-18	15:01	15:11
Förhörsplats	**Typ av förhör**	**Förhörssätt**	
Förhörsrum 1 Karolinen	RB 23:6	Ljudbandsförhör	
Förhörsvittne	**Utskrivet av**		
	Konceptförhör		

Berättelse

Informeras om att det är två allvarliga brott som utreds och att det är viktigt att han säger det han vet.

På fråga om han kommit på något mer sedan förra förhöret svarar Roger att han inte kommit på något direkt och det finns inget som han vill lägga till.

På fråga om han vet när [redacted] *slutade sova hemma hos Ida* svarar Roger att han faktiskt inte vet.

På fråga hur ofta han brukade vara hemma hos Ida innan den aktuella händelsen svarar Roger att han kanske var där varannan helg och han kan ha varit där någon dag i veckan. Ibland sov han över och ibland var [redacted] där också.

På fråga om han vet när det tog slut mellan Ida och [redacted] *när de slutade vara ett par* svarar Roger att han tror att de har olika uppfattning om det. Han tror inte [redacted] förstod, han ville gärna ha henne kvar. När [redacted] inte fått som han velat har han försvunnit därifrån till någon annan. *På fråga vad det handlat om* svarar Roger att det mycket handlat om sex.

På fråga varför de fortsatte att ses svarar Roger att de hade ju barn ihop och [redacted] tryckte på det. *På fråga varför* [redacted] *inte hämtade* [redacted] *och hade eget umgänge med honom* svarar Roger att han inte har koll på det.

På fråga om Ida handlat mycket på köp och sälj-sidor svarar Roger att inget märkvärdigt men hon har gjort det ibland. Han har dock ingen insyn i hennes ekonomi.

HEMLIG

Roger uppger att Ida berättat för honom att [redacted] uttryckt att "blir det något i kväll annars kan jag åka direkt". Det var mycket på slutet som han sa så. *På fråga om han upplever Ida som en sexuell person* svarar Roger att inget mer än normalt, att det är ett ge och ta och krävs en gemenskap.

På fråga om han vet hur umgänget med [redacted] *och* [redacted] *sett ut* svarar Roger att han har haft honom ibland men han vet inte i vilken utsträckning. Han har varit där och lekt med honom. Enligt Roger klarar inte [redacted] av när [redacted] skriker och det blir höga ljud. Roger har märkt det när han varit hemma där och han har spelat musik, [redacted] klarar inte det. Han klarar heller inte av att få på [redacted] kläderna själv då har hans barn fått hjälpa till. [redacted] har heller inte fått [redacted] att somna.

Roger informeras om att vid händelsen den 30 juni var det en kniv inblandad, en väldigt speciell kniv. Förevisas bild på kniven och tillfrågas om han sett den tidigare. Roger uppger att han aldrig sett den. *Informeras om att det är Frost i Mora som hade patent på den, det är en skidkniv.* Roger uppger att han aldrig sett den. *På fråga om han sett en kniv som liknar den* säger Roger nej och att det måste vara en gammal kniv, hur gammal som helst.

Förevisas bild på lådor och tillfrågas om han sett dem tidigare? Roger svarar att nej, att han aldrig sett dem, inget han känner igen.

På fråga om det är något han vill lägga till svarar Roger att inte som han vill göra nu i så fall får han höra av sig.

Förhörsanteckningar upplästa och godkända

Polisen

Förhör

Förhör Eva Andersson, Ida mamma

Signerat av

Signerat datum

Enhet	Diarienr
Region Bergslagen, Utredning 1 LPO Mora	5000-K745594-22

Hörd person	Personnummer
Andersson, Eva	

Den hörde är	ID Styrkt	Sätt	Ställning till misstänkt - målsägande - vittne
Vittne	Ja	KK	

Tolk

Språk

Ytterligare information om anledning till förhör

Underrättad om misstanke

Andersson informeras om att det gäller ett förhör med henne som vittne i utredningarna om våldtäkt, mordförsök i Deje den 30 juni 2022 där hennes dotter Ida Agnas är målsägande och misstänkt.

Underrättad om 12 § FUK	Underrättad om rätt till försvarare	Godtar den försvarare som rätten förordnar	Försvarare/ombud närvarande

Försvarare/ombud önskas

Förhörsledare	Förhörsdatum	Förhör påbörjat	Förhör avslutat
Johanna Gropgården	2022-10-13	10:01	10:36

Förhörsplats	Typ av förhör	Förhörssätt
Polisstationen i Rättvik	RB 23:6	

Förhörsvittne

Utskrivet av

Berättelse

Förhörsledarens frågor och tillägg skrivs i kursiv stil.

Andersson informeras om att det gäller ett förhör med henne som vittne i utredningarna om våldtäkt, mordförsök i Deje den 30 juni 2022 där hennes dotter Ida Agnas är målsägande och misstänkt.
Ja, hon försvarade sig.

Vad har Ida berättat om händelsen den 30 juni?
Hon kom till mig, 3–4 dygn efter den händelsen. Hon skulle till Lars-Gunnar Tysk, tandläkaren i Rättvik. Hon hade inte sagt någonting till mig på telefon, hon ville inte oroa mig, men när hon kom in berättade hon det här och grät och visade alla blåmärken, hur hon såg ut. Det var fruktansvärt hon var blå överallt, hela hon, hon var blåslagen. Jag blev väldigt chockad, jag visste ju inte om det. Hon ville inte belasta mig med mer elände än det vi har förut. Hon har hela tiden påpekat att han har varit våldsam och inte snäll när ingen ser. Han har varit så fjäskig så man har nästan inte trott på det där. Jag vet att min dotter Ida har en inspelning eller flera inspelningar när han bland annat berättar hur han slängde sitt ex. i golvet när hon kom hem och var full och inte bad om ursäkt. Då har jag rätt att slänga henne i golvet, menade han.

Har det tagits kort/bilder på Idas skador?

HEMLIG

Det har tagits kort på sjukhuset, hon blev undersökt av gynekolog också tror jag. Det var en fullbordad våldtäkt och så skulle han på henne igen, då fick hon av honom kniven, har hon berättat för mig.
Om jag får berätta vad jag känner om min dotter så är har hon alltid varit feg rädd och snäll, liksom blyg eller kanske inte blyg. Lite feg, lite rädd av sig. Att hon skulle ge sig på någon är så jäkla främmande för mig. Hon är en snäll människa som ömmar för, jag vet inte hur jag ska beskriva men jag kan inte se henne som våldsam på något sätt, absolut inte. För att hon har alltid varit väldigt snäll sedan hon var liten.
Hennes tre barn är också väldigt snälla och duktiga. Hon är en riktig "ank-mamma".
Så vet jag också att ena dottern, mellanbarnet, en gång Sms-ade till moster, min andra dotter, mitt i natten. Då vaknade hon av att det var våldsamt i mamma Idas sovrum. Hon hörde att det begicks våld, så hon sms-ade till moster och frågade; vad ska jag göra, jag är rädd, hjälp. Ska jag ringa polisen. De barnen har ju också gått och varit rädd i det här. Hon låg vägg i vägg med mammas sovrum och hörde att det var våldsamt. Den här mannen har ju även försökt göra närmanden på moster Sara.

När du säger mannen, vem är det vi pratar om då?
[redacted] Han uppträder väldigt smörigt och fjäskigt med alla han möter. Men tydligen är han våldsam när ingen ser.
Tyvärr har min andra dotter också en liknande man, lite narcissistisk.

Hon har tidigare sagt att hon har varit våldsam mot henne, hur lång tid har det pågått?
Närmare ett par år i alla fall.

På vilket sätt, telefon, besök?
När hon kom hem till mig, hon hade inte sagt något på telefonen. Hon har tidigare sagt att han varit våldsam mot henne. Hon grät och berättade vad som hade hänt.

Vad berättade hon?
Jag vet inte om du orkar höra det här, [redacted] har våldtagit och misshandlat mig.

Berättade hon några detaljer då?
Hon sa som jag sa. Jag frågade hur hon kom därifrån, när han skulle våldta mig andra gången så fick jag av honom kniven och rispade han. Så slet hon sig därifrån och sprang ut till brandstationen, tror jag att hon sa och där fick hon hjälp att ringa. Sen vet jag inte om det var polisen eller ambulansen som körde henne till sjukhuset, det vet jag inte.

Kommer du ihåg några andra detaljer som hon berättade då?
Nej.

Vad vet om [redacted] och Idas relation?
För flera år sedan, när jag fick reda på att de hade ett förhållande så blev jag helt förtvivlad och alla ikring också. Han är ju mycket äldre än henne och har inget gott rykte där nere i Värmland. Han var farlig. Han har hållit på med travhästar och vi har det med så man har hört. En travtränare där i Karlstad talade om för syster Sara på travet en gång, att han hade hört att Ida hade fått ihop det med den här. Han hade sagt till Sara; se till att få henne fort därifrån. Ingen har haft något gott att säga om honom. Sen vart hon ju med barn med den här, då rasade min värld. Jag sa tillfälligt upp kontakten med henne till och med för jag tyckte att, fan nu räcker det. Men sen har vi försonats i alla fall här, tack vare barnet som är jättegulligt.

[redacted]

HEMLIG

Blev hon gravid ganska på en gång eller?
Ja, hon kallar det ett "spiral-misslyckande."

Vad har Ida berättat för dig om deras relation?
Hon har påpekat flera gånger att han inte är snäll, jag har inte riktigt orkat ta det till mig. För att Saras syster har också problem med sitt ex. som då gör övergrepp på deras barn som har pågått i flera år. Så jag orkar inte ta in så mycket mer.

När hon berättar att han inte är snäll, vad säger hon då?
Han är våldsam. Tar tag i mig och gör mig illa. Tyvärr är det ingen som tror mig han gör sig till för andra, han är flinig och fjäskig.
Men samtidigt är han tafatt, när han hanterar barnet, oförstående med mat och klädsel. Jag tror inte han klarade att byta blöja ens när pojken var mindre. Han var mest en bakgrundsfigur i det mesta.

Är det hans första och enda barn?
Nej, nej han har nog 10 barn till minst. Jag tror hans äldsta barn är lika gammal som min dotter. Inte 10 barn men…. Han har ju barnbarn också.

Känner till vårdnadstvisten?
Ja, han har stämt eller gjort en orosanmälan mot Ida och kräver hela vårdnaden vet jag. Samtidigt har han besöksförbud, tack och lov. Han Sms-ar och försöker få kontakt med mellanbarnet, hon är rädd för honom. Ida hade frågat polisen vad hon skulle göra, de hade sagt att hon skulle svara att hon inte ville ha kontakt med honom.

Berättar Ida något för dig om vårdnadstvisten, hur det går och så där?
Hon har inte hört så mycket, jag vet att det äldsta barnbarnet, Jennifer ska på förhör på måndag. Så det har nog inte kommit igång vad jag förstår.

Är det till polisen hon ska på förhör?
Ja, det tror jag, på måndag.

Förvisas bild på trälådan med innehåll.
Har du sett trälådan förut?
Nej, nej verkligen inte.

Var i så fall?
Jag har inte sett den.

Vet var den kommer från?
Nej, verkligen inte.

Förvisas bild på kniven.

Känner igen kniven?
Nej.
Jag vet att Ida är rädd för knivar, från det att hon var liten och skulle tälja på Dalahästar så vågade hon inte hålla i de, för hon var rädd att skära sig.

Så då har du ingen aning om vart kniven kan komma ifrån?
Nej, nej.

Vet du vems den där kniven är?

HEMLIG

Nej, jag har aldrig sett den. Var det den han hade?

Jag vet inte, jag är inte insatt i ärendet och kan inte svara på det.

Nej, jag har aldrig sett den.

Är det något annat som du vill berätta nu när du är här?
Nej, jag har ju som sagt inte träffat honom så många gånger, bara på kalas och dop och grejer. Då har han ju varit väldigt fjäskig. Väldigt märklig på dopet, Ida fick fixa allting, han bara stod vid väggen och tittade och log mot alla. Han var inte behjälplig. De skulle bjuda på lättare förtäring och tårta efter dopet. Han bara stod och betraktade alla, det ju ändå hans barn som skulle döpas, det var jättekonstigt.

Om Ida hade lånat en telefon av brandmännen eller jag vet inte hur hon fick tag på en telefon, hon ringde i alla fall hem till Jennifer, under den på gående flykten eller från sjukhuset.

Anledningen till att Ida var hos [redacted] var att han hade ringt henne, pojken var på dagis/fritids. [redacted] kontaktade Ida och säger att han hade skaffat någonting till pojken som han tyckte att hon skulle komma och se hos han. Då kastade han sig över henne, han är fanimej inte klok, han är översexuell.

Det berättade hon för dig?
Ja, det kommer upp efteråt, jag har huvudet fullt.

När var det här dopet då?
Pojken var nog 8 månader tror jag. Jag vet att jag reagerade för att han var så frånvarande.

Du nämner den där kniven, "då fick hon av honom kniven".
Han hade väl haft och hotat henne med den under våldtäkten. Hon rispade till honom, slet sig loss och sprang iväg. När hon rusade därifrån hade hon i princip inga kläder på sig heller.

Sa hon vad det var för kniv?
Nej. Ida klarar inte av att skära en limpa ens med kniv, hon är rädd för knivar.

[redacted] har kontaktat syster Saras ex. som är samma skrot och korn. [redacted] och Andreas Nilsson har gjort en orosanmälan mot Sara, att hon skulle döda sin son. De syftar på att Ida hade försökt att döda [redacted] de hade gaddat ihop sig de här två psykopaterna. De tyckte att Sara inte fick besöka sin syster med sonen. Sen fick han för sig att Sara skulle försöka döda sin son. De hade på något sätt….. ja de är samma skrot och kor.
[redacted] har även ringt till min son, som har slängt på luren. Han försöker ändå att kontakta honom. Jag vet inte vad han vill honom.

Vad tro du syftet med samtalet är?
Att ställa sig in och att svartmåla systrarna men sonen slängde på luren. Min son vet ju vad som har hänt också, han har ju fullt sjå med sitt. Han blev påkörd av en lastbil och har legat i Uppsala i 8 månader och dött två gånger. Jag har lite fullt.

Uppläst och godkänt.

HEMLIG

Polisen

Förhör

Förhör Jennifer Agnas-Ericson, dotter till Ida

Signerat av

Signerat datum

Enhet	Diarienr
Region Bergslagen, Grova brott 1 PO Värmland	5000-K745594-22

Hörd person	Personnummer
Agnas-Ericson, Jennifer	

Den hörde är	ID Styrkt	Ställning till misstänkt - målsägande - vittne
Vittne	Nej	dotter till Ida Agnas

Tolk

Språk

Anledning till förhör / Misstankar som misstänkt har underrättats om	Underrättad om misstanke
Mord, Försök till	

Ytterligare information om anledning till förhör
Avseende händelsen den 29 juni 2022

Underrättad om 12 § FUK	Underrättad om rätt till försvarare	Godtar den försvarare som rätten förordnar	Försvarare/ombud närvarande

Försvarare/ombud önskas

Förhörsledare	Förhörsdatum	Förhör påbörjat	Förhör avslutat
Ulrika Boman	2022-10-17	11:02	11:26

Förhörsplats	Typ av förhör	Förhörssätt
Förhörsrum 1 Karolinen	RB 23:6	Ljudbandsförhör

Förhörsvittne	Utskrivet av	
	LE	Konceptförhör

Involverad personal	Funktion
Linda Ekman	Biträdande förhörsledare

Berättelse

Ombeds berätta om relationen mellan Ida och [redacted] Enligt Jennifer var det bra i början och det tyckte om honom och han verkade snäll men efter ett tag blev det sämre. Med det menar Jennifer att han inte var så snäll som han verkade. *På fråga vad hon såg/hörde eller vad det var som ändrades* svarar Jennifer att han var otrogen mot hennes mamma när hon var gravid och då tyckte hon inte att han var snäll. *På fråga hur relationen var efter det* svarar Jennifer att den blev sämre. *På fråga på vilket sätt* svarar Jennifer att hon inte minns från början, det var mer senare som hon märkte att han var elak. Han sa elaka saker till hennes mamma såsom att hon var dålig eller gjorde fel. T.ex. om hon kollade på något på tv sa han att hon var dum i huvudet som kollade på det. Han har också tagit på henne fast att hon har sagt nej. *På fråga hur hennes mamma reagerade på det här* svarar Jennifer att hon blev ledsen när han sa elaka saker och hon tror att hon sa till honom att inte säga sådant när de hörde.

På fråga hur det fungerat mellan Ida och [redacted] *avseende* [redacted] svarar Jennifer att det funkat bra för [redacted] har fått träffa honom. Han var mycket och träffade [redacted] på dagarna. *På fråga om de träffades hemma hos dem* svarar Jennifer att på slutet så var det mer att de åkte iväg till stan eller en lekpark och träffades. Innan dess så träffades de hemma hos dem. *På fråga varför han slutade komma hem till dem* svarar Jennifer att Ida visste att de hatade honom och att de inte ville ha honom där. *På fråga varför de hatade honom* svarar Jennifer att han har utsatt deras mamma för så mycket och de tycker inte att han lyssnar.

På fråga varför hennes mamma åkte till St1 den aktuella kvällen svarar Jennifer att hon skulle

HEMLIG

lämna saker till [redacted] *På fråga om han hade mycket saker hos dem* svarar Jennifer att det stod mycket saker hos dem, hon vet inte om det finns några saker kvar. *På fråga vad Ida sa när hon åkte* svarar Jennifer att hon sa att hon skulle snabbt ner och lämna saker. Hon ringde sedan och sa att hon var tvungen att åka med [redacted] för han fick inte plats med sakerna i bilen. Jennifer blev sur men hon kunde inte göra något åt det. Hon försökte ringa till Ida fler gånger men fick inget svar. Hon skrev till henne och då svarade hon. Jennifer blev jätte orolig över att hon inte svarade när hon ringde, hon brukar göra det och visste inte vad hon skulle göra. Hon kände sig hjälplös och kunde inte göra något eftersom hon var ensam hemma med [redacted]

På fråga vad Ida tyckte om att [redacted] *skulle vara ensam med* [redacted] *dagen efter* svarar Jennifer att hon tror att Ida inte tyckte att det var något problem.

På fråga om hon varit i [redacted] *lägenhet* svarar Jennifer att hon var där och kollade en gång, tidigt då han skaffat den.

På fråga vad Ida berättat om den aktuella kvällen svarar Jennifer att hon inte fick veta av någon annan vad som hänt. Den som ringde sa att hon skulle ringa igen men det gjorde hon aldrig. Jennifer uppger att de bara satt hemma och väntade och när Ida kom hem fick de reda på vad som hade hänt. Det Ida berättade var att han hade våldtagit henne under knivhot och att han sparkat henne så att hon fått blåmärken, hon visade även märkena. *På fråga om Ida sa något mer* svarar Jennifer att det är svårt att komma ihåg allt, hon vet inte vad hon ska säga. Ida berättade att hon försökte ta sig därifrån och att han hade kniven först och att hon tog den i självförsvar. Hon hade sprungit därifrån för att hitta någon som kunde hjälpa henne. Hon sa att hon sprungit till brandstationen men fått hjälp av någon på ett SIS-hem.

På fråga vad hon menar med "på slutet", vilken tidsperiod hon pratar om. Om det var dagar, veckor, månader innan händelsen som [redacted] *var hemma hos dem och träffade* [redacted] svarar Jennifer att hon inte vet.

På fråga om hon minns när hon träffade [redacted] *senast* svarar Jennifer att hon inte minns när det var innan händelsen. Hon har stött på honom efteråt men har inte pratat med honom.

Jennifer förevisas foto på kniven som finns i beslag och tillfrågas om hon sett denna förut. Jennifer svarar att hon inte sett den.

Jennifer förevisas foto på lådor med verktyg och tillfrågas om hon sett dessa förut. Jennifer svarar att hon inte har en aning om dem.

På fråga om hon har något annat hon vill tillägga, om det är något hon sett eller hört svarar Jennifer att hon har sett [redacted] vara elak mot hennes mamma och han har rört henne när hon inte vill. *Ombeds beskriva vad hon menar med det.* Jennifer säger att [redacted] har petat med fingrarna i rumpan på henne och att han har tagit tag och ska pussa på henne när hon sagt nej. *På fråga hur ofta sådant här hänt* svarar Jennifer att det hänt några gånger och hon har sagt till [redacted] att han inte ska röra henne när hon inte vill. Enligt Jennifer kan det ha varit typ varje dag och ibland någon gång i veckan. Hon har svårt att säga hur mycket det varit, hon vet bara att det hänt och att hon sagt till honom.

På fråga om Ida fortfarande håller på med hästar svarar Jennifer att hon inte gör det.

Förhörsanteckningar upplästa och godkända
Förhöret finns på ljudfil i polisens system FILIP och kan vid behov skrivas ut i dialogform.

Bilaga

Kniven

Bilaga till Förhör 2022-10-17 11:02, diarienr 5000-K745594-22

Beskrivning

HEMLIG

Polisen

Förhör

Förhör med Sten Ahlbäck, Idas pappa

Signerat av

Signerat datum

Enhet
Region Bergslagen, Grova brott 1 PO Värmland

Diarienr
5000-K745594-22

Hörd person				Personnummer
Ahlbäck, Sten Olov Sören				
Den hörde är	ID Styrkt	Sätt	Ställning till misstänkt - målsägande - vittne	
Vittne	Ja	Res, kontrollfrågor	Pappa till misstänkt	
Tolk			Språk	

Anledning till förhör / Misstankar som misstänkt har underrättats om	Underrättad om misstanke
Mord, Försök till	

Ytterligare information om anledning till förhör
Sin vetskap om aktuell kniv samt andra iakttagelser.

Underrättad om 12 § FUK	Underrättad om rätt till försvarare	Godtar den försvarare som rätten förordnar	Försvarare/ombud närvarande
Försvarare/ombud önskas			

Förhörsledare	Förhörsdatum	Förhör påbörjat	Förhör avslutat
[redacted] Wahlroth	2022-10-18	11:10	11:25
Förhörsplats	Typ av förhör	Förhörssätt	
Gräsberg, Ludvika kommun	RB 23:6		
Förhörsvittne	Utskrivet av		
	U.W		

Berättelse

Jag med M Gavell åkte hem till Ahlbäck, för att höra honom i ärendet. Ahlbäck är pappa till den misstänkta Ida. Ahlbäck var inte hemma utan vi fick åka till annan adress och där höra honom.
Jag informerade Ahlbäck om att han inte behövde yttra sig om något i ärendet, då han är släkt/fader till Ida. Ahlbäck sade att han förstod men hade inget att dölja eller undanhålla. Jag meddelade även att polisen i Värmland eventuellt kunde komma att höra av sig. Ahlbäck sade inga problem.
Ahlbäck berättade att han inte visste allt för mycket om vad som hänt, men självklart pratat med sin dotter Ida om händelsen. Att Ida hade blivit våldtagen av [redacted] och att det sedan hade skett saker. Exakt vad, visste inte Ahlbäck.
Han berättade att han inte ville prata för mycket om det som skett med Ida, för att hon inte skulle få återuppleva allt igen. Med det menade Ahlbäck allt med våldtäkten.
Ahlbäck fortsatte berätta att deras, Idas och [redacted] relation, är en "konstig" historia. Ahlbäck hade tidigt sagt till Ida, att hon skulle sluta träffa denne [redacted] Ahlbäck anser att [redacted] är en väldigt manipulativ person, på utsidan trevlig/lismande, så fort man vänder ryggen till, en riktig idiot. Allt i deras relation, ska ske på [redacted] sätt.
Jag undrade om Ahlbäck visste, om det hade varit en kniv inblandad under aktuell händelse?
Ahlbäck svarade att det visste han, han trodde det var någon sorts kökskniv. Ahlbäck hade hört att [redacted] hade satt den mot Idas hals vid något tillfälle under händelsen.
Jag förevisade bilder på aktuell kniv, och frågade om han eventuellt kände igen den?
Ahlbäck svarade att han aldrig hade sett en sådan sorts kniv. Han undrade vad det var för sorts kniv.
Jag undrade om han sett Ida med den kniven?

HEMLIG

Aldrig, har aldrig sett den kniven.
Jag förevisade en bild på tre lådor, med olika verktyg, frågade om han sett dem tidigare och om det är Idas?
Ahlbäck svarade att han aldrig sett de tre lådorna. Han har inte sett dem hos Ida. Inte heller har Ida pratat om dem, att hon har verktyg. Ahlbäck har tidigare frågat Ida om verktyg, då han har behövt verktyg. Han har aldrig lånat eller fått några verktyg.

Insp. U Wahlroth, Polisen Ludvika

HEMLIG

Polisen

DATUM
2022-07-06

DIARIENUMMER
5000-K745594-22

Bildbilaga

ANTECKNINGAR

Kniven

HEMLIG

1.

HEMLIG

2.

HEMLIG

3. Beslag 2022-5000-BG74215-11

HEMLIG

4. Beslag 2022-5000-BG74215-11

HEMLIG

Polisen

Förhör

Förhör 2 Sten Ahlbäck, Idas pappa

Signerat av

Signerat datum

Enhet
Region Bergslagen, Grova brott 1 PO Värmland

Diarienr
5000-K745594-22

Hörd person
Ahlbäck, Sten Olov Sören

Personnummer

Den hörde är
Vittne

ID Styrkt
Ja

Sätt
Känd

Ställning till misstänkt - målsägande - vittne
Fader till misstänkt

Tolk

Språk

Anledning till förhör / Misstankar som misstänkt har underrättats om
Mord, Försök till

Underrättad om misstanke

Ytterligare information om anledning till förhör
Komplettering till förhör som hölls i Ludvika 2022-10-18

Underrättad om 12 § FUK

Underrättad om rätt till försvarare

Godtar den försvarare som rätten förordnar

Försvarare/ombud närvarande

Försvarare/ombud önskas

Förhörsledare
Jonny Thomann

Förhörsdatum
2022-11-08

Förhör påbörjat
15:30

Förhör avslutat
15:40

Förhörsplats

Typ av förhör
RB 23:6

Förhörssätt
Telefonförhör

Förhörsvittne

Utskrivet av

Berättelse

Förhörsledaren presenterar sig som utredningsledare Jonny Thomann grova brott i Karlstad.
Uppger att jag har läst igenom utredningen och som poliserna omtalade vid förhöret i Ludvika kommer eventuellt polisen i Värmland höra av sig.
Det gäller händelsen som din dotter var inblandad i den 30 juni 2022.

Ahlbäck tillfrågas om han pratat med dottern Ida efter förhöret som hölls i Ludvika.

Han uppger att han inte har pratat ingående angående händelsen. Han tycker det är otrevligt att gå in på själva händelsen.

Ahlbäck tillfrågas om hon har berättat vad som hände och hur hon kom hon över kniven.

Han uppger att hon berättat att hon fick en kniv mot halsen och kom i chock.
Han tog för givet att det var en vanlig kökskniv.

Du fick se bild av kniv och verktyg. Du fick ingen beskrivning av kniven ursprung av poliserna i Ludvika.

DET ÄR EN SKIDKNIV SOM BÖRJADE ATT TILLVERKAS av FROST I MORA PÅ 30 TALET. Kniven är speciellt konstruerad för skrapning av såväl skidans styrrand som övriga ytor vid isbildning och omvallning. Höga kanterna är s.k. Fingerskydd

HEMLIG

Han uppger att han aldrig har sett en sådan kniv. Han har endast varit i kontakt med vanliga mora-knivar i sitt arbete.

Ida har ju tidigare bott i Dalarna där kniven troligen varit vanlig i hemmen. Har hon eller hennes före detta man Roger haft en skid-kniv i sina ägor.

Han uppger att han aldrig sett en sådan kniv hos dom.

Har du sett om [redacted] haft sådan kniv i sin ägo?

Han uppger att han inte vet vad för verktyg [redacted] äger.

Uppläst och godkänt

Polisen

Förhör

Förhör 2 Kennetn [redacted] bror

Signerat av

Signerat datum

Enhet	Diarienr
Region Bergslagen, Grova brott 1 PO Värmland	5000-K745594-22

Hörd person	Personnummer
Nilsson, Kenneth	

Den hörde är	ID Styrkt	Ställning till misstänkt - målsägande - vittne
Vittne	Nej	[redacted]

Tolk

Språk

Ytterligare information om anledning till förhör

Kompletterande förhör

Underrättad om misstanke

Underrättad om 12 § FUK	Underrättad om rätt till försvarare	Godtar den försvarare som rätten förordnar	Försvarare/ombud närvarande

Försvarare/ombud önskas

Förhörsledare	Förhörsdatum	Förhör påbörjat	Förhör avslutat
Ulrika Boman	2022-11-10	12:05	12:11

Förhörsplats	Typ av förhör	Förhörssätt
Förhörsrum Karolinen	RB 23:6	Ljudbandsförhör

Förhörsvittne	Utskrivet av	
	LE	Konceptförhör

Involverad personal	Funktion
Linda Ekman	Biträdande förhörsledare

Berättelse

Kenneth förevisas en bild på lådor med verktyg och tillfrågas om han sett dessa någonstans?
Kenneth uppger att han inte har en aning om vad det är för något.

Förvisas bild på den aktuella kniven.
Kenneth säger att han inte ens sett något liknande. *Informeras om att det är en skidkniv som tillverkades runt 30 – 60-talet av Frost i Mora och att blipparna är till för att kunna skrapa av is och snö från skidor.* Kenneth säger igen att han inte sett någon liknande kniv ens.

Kenneth vill se bilden på lådorna med verktyg igen. Han berättar att han har hur mycket verktyg som helst. Han jobbar med att ta bort dumpade bilar och ofta ligger det verktyg i dem och då tar han med dem men han har inte några sådana lådor.

Kenneth säger att det var en konstig kniv, att den var väldigt speciell. Han frågar om det var den som användes. *Kenneth informeras om att det var den kniven som användes.* Kenneth undrar varför man använder en sådan fruktansvärt speciell kniv. Han säger att Ida kommer från Dalarna men han vet inte...

Förhörsanteckningar upplästa och godkända

Polisen

Förhör

[redacted]

Signerat av

Signerat datum

Enhet
Region Bergslagen, Grova brott 1 PO Värmland

Diarienr
5000-K745594-22

Hörd person
Nilsson, Michael

Personnummer

Den hörde är
Vittne

ID Styrkt
Nej

Ställning till misstänkt - målsägande - vittne

Tolk

Språk

Anledning till förhör / Misstankar som misstänkt har underrättats om
Mord, Försök till

Underrättad om misstanke

Ytterligare information om anledning till förhör
Avseende Ida och [redacted] relation och vad han känner till om händelsen den 30 juni

Underrättad om 12 § FUK

Underrättad om rätt till försvarare

Godtar den försvarare som rätten förordnar

Försvarare/ombud närvarande

Försvarare/ombud önskas

Förhörsledare
Ulrika Boman

Förhörsdatum
2022-11-14

Förhör påbörjat
12:40

Förhör avslutat
10:58

Förhörsplats

Typ av förhör
RB 23:6

Förhörssätt

Förhörsvittne

Utskrivet av

Involverad personal
Linda Ekman

Funktion
Biträdande förhörsledare

Berättelse

På fråga hur mycket han umgicks med Ida och [redacted] *när de var tillsammans* svarar Michael att det inte var så mycket, det var vid födelsedagar och när de hälsade på hos honom. Ida var med till honom kanske 1 – 2 gånger men [redacted] var där oftare tillsammans med [redacted]

På fråga vad han har för uppfattning om Ida svarar Michael att hon är en riktigt sjuk människa, på hennes sätt hon uttrycker sig så att barnen hör. Michael uppger att Ida har kallat Maria för en massa saker och [redacted] syskon, [redacted] barn sedan tidigare, har hon också kallat saker, bl.a. horungar. Michael har hört det på inspelningar som [redacted] har i sin telefon. Hon har aldrig uttryckt det när Michael varit med men Michael sa till [redacted] redan från början att det inte kändes riktigt. *På fråga hur* [redacted] *reagerade på det* svarar Michael att han bara ryckte på axlarna och de har varit tillsammans i flera år.

På fråga hur [redacted] *och Idas relation varit* svarar Michael att det säkert var bra i början men man ser ju inte vad som händer. Han säger att Ida har två jätte fina flickor och det är de som är mest synd om i det här.

Enligt Michael får [redacted] aldrig träffa sina syskon, [redacted] barn sedan tidigare, men han vet inte varför. Michael berättar att någon anmälde [redacted] att hon inte var någon lämplig mamma och de tror att det var Ida. *På fråga varför Ida skulle ha gjort den anmälan* säger Michael att han inte vet, hon har inte tyckt om [redacted] barn.

HEMLIG

På fråga om han upplever Ida svartsjuk svarar Michael att hon varit det. Det har mest varit en jargong när Maria var med men hon gjorde en tatuering "Maria hjärta [redacted] och med ett koppel. Han har inte sett den själv och minns inte vem [redacted] Han utgår från att de inte kan ljuga om det för den syns ju. Det är ju sjukt och galet, säger Michael. *På fråga varför hon gjorde en sådan* svarar Michael att hon trodde att han hade något ihop med Maria. Att hon styrde över honom fortfarande. *På fråga om hon gjorde det* svarar Michael att [redacted] inte ville göra sig ovän med någon och han säger aldrig nej. Enligt Michael är han lite mesig och konflikträdd.

På fråga om han vet varför den gemensamma vårdnaden skrevs över svarar Michael att han tror att det var för att [redacted] skulle flytta till egen lägenhet och Ida skulle få bidrag. [redacted] gick med på det men han trodde väl inte att det skulle bli så här, säger Michael. [redacted] har velat ändra tillbaka men Ida har inte gått med på det. Han vet inte varför och de ligger i vårdnadstvist och dagen efter den 30 juni var första dagen [redacted] skulle få träffa [redacted] själv.

Ombeds berätta vad [redacted] *sagt hände den 30 juni.* Michael uppger att han har berättat om hur det gick till enligt honom.. Han sa att Ida hade ringt och sagt att hon hade packat kartonger. De träffades på macken i Forshaga och åkte sedan upp till Deje. Ida hade sagt till honom att lämna telefonen i bilen, hon visste att han hade spelat in förut. De bar upp grejer och Ida tittade runt. [redacted] hade frågat om de skulle ligga och Ida hade svarat något i stil med "att om du går och tvättar den lortiga kuken som varit i Maria och andra" och [redacted] gjorde det. De drog väl sedan i gång och sedan hade Ida sagt till honom att vila några minuter så skulle de ligga igen. Hon hade sedan gått ner och mumsat för att han skulle få upp den igen och hade sagt till [redacted] att han skulle ha en kudde över huvudet för hon ville inte att han skulle se. Michael säger att han förstod det som att det inte tog många sekunder så fick han en kniv över halsen.

Michael berättar att psykiskt har [redacted] inte mått så bra och så fort de pratar om [redacted] blir han ledsen. I början hade han väldigt ont och han har inte mått så bra men nu är han väl ok.

På fråga om det var någon speciell anledning till att Ida och [redacted] *träffades den här dagen* svarar Michael att han tror att det var för att [redacted] skulle träffa [redacted] dagen efter. *På fråga hur umgänget såg ut innan* svarar Michael att [redacted] fick träffa honom hur mycket han ville bara de var hemma hos Ida. När [redacted] och [redacted] var hem till honom var mycket tidigare. *På fråga om* [redacted] *pratade något om att han bara fick träffa* [redacted] *med Ida* svarar Michael nej och han tycker att det är konstigt att [redacted] inte fick träffa sina syskon.

Michael säger att sista gången som han var med var är [redacted] fyllde år och då var [redacted] med. Michael är osäker på om det var förra sommaren eller förrförra sommaren. Michael vet inte varför [redacted] inte får träffa dem men han antar att det är för att det är Marias barn. *På fråga om Ida har någon anledning att vara svartsjuk på Maria* svarar Michael att han inte tror det. [redacted] har varit hos Maria men han tror inte att det är ett par utan att det är för att inte haft någonstans att bo.

Michael förevisas bild på verktygslådorna och tillfrågas om han sett dem eller sakerna i förut? Michael säger att han inte har sett dem, vad han vet. Han har sett verktyg förut men känner inte igen de här.

Michael förevisas bild på den aktuella kniven och tillfrågas om han sett den förut? Michael kan inte säga att han har gjort det, och säger att det är väl en vanlig morakniv. *Informeras om att den är tillverkad i Mora av Frost och att den är till för att ta bort snö och is från skidor.* Michael frågar om polisen är säkra på att det är den kniven som användes? *Michael informeras om att det är den kniven som skadade* [redacted] Michael kan inte säga att han har sett den förut.

HEMLIG

Påminns om att han innan förhöret påbörjades pratade om att Ida gjort en motanmälan mot [redacted] *och tillfrågas vad han menade med det?* Michael vet att hon har anklagat honom för våldtäkt så det är väl en anmälan. Enligt Michael har [redacted] aldrig lyft ett finger mot någon och är ingen våldsam person överhuvudtaget. *På fråga hur* [redacted] *blir när han är arg* svarar Michael att han aldrig har sett honom arg. Det enda våldsamma som varit mellan dem är att Michael gav honom en rak höger för 40 år sedan när [redacted] och detta har han dåligt samvete för än.

Michael beskriver att [redacted] alltid är sen, han är alltid lugn. Michael brukar säga att han är lite sinnesslö ibland och han vet inte att han gjort en fluga förnär. Han kan bli sur, [redacted] Enligt Michael är [redacted] coollugn.

På fråga när Ida och [redacted] *slutade vara tillsammans* svarar Michael att han inte vet. *På fråga om han märkt någon skillnad i förhållandet och i så fall när* svarar han inte vet. Michael uppfattade det som att [redacted] var där och umgicks med [redacted] hela tiden. Michael berättar att [redacted] dotter [redacted] jobbade på [redacted] förskola men Ida ville inte att hon skulle jobba där. Michael har hört att Ida ringde till kommunen och sagt att hon inte ville att [redacted] skulle jobba där. Han antar att Ida inte ville att [redacted] ska träffa någon i [redacted] närhet.

På fråga vad Ida skulle vinna på att knivskära [redacted] säger Michael att som det blev nu så vann hon ingenting. *På fråga i vilket syfte hon skulle göra detta mot* [redacted] *pappa* svarar Michael att för att få bort honom. Han säger att det är så långt bort, tror inte det är sant det som hänt. *På fråga varför hon skulle vilja ha bort honom* svarar Michael att han inte förstår. Han säger att tjejerna Ida har är så fina tjejer men de har fått höra när hon kallar Maria och [redacted] massa saker. Då hade hon ingen spärr och har tydligen ingen vad gäller våld heller. Det gick väl inte som hon tänkt sig, när man skär någon i halsen och magen så är det inte för att skada, säger Michael. Han berättar att han även träffat Idas syster och hon har blivit av med vårdnaden om sin pojk så lite konstigt är det nog med dem.

På fråga vad han syftade på när han sa till [redacted] *i början att det inte kändes riktigt med Ida* svarar Michael att han gillade henne inte bara men han kan inte säga att han ogillade henne heller. Han har kramat henne många gånger och har sagt till henne "vilka goa puppar du har". *På fråga hur hon reagerat då* svarar Michael att det inte var någon speciell reaktion hon skrattade bara.

Michael berättar att han ringde till ena tjejen, Jennifer, dagen efter det hade hänt. *På fråga vad de pratade om* svarar Michael att han ville bara höra hur det var med dem efter det som hänt. De pratade en stund. Enligt Michael har de haft en bra relation tidigare.

På fråga om [redacted] *sa något mer om att han skulle ha en kudde för ansiktet, vad hans reaktion var på det.* Ida ville inte han skulle titta och jag kan tänka mig att han gjorde det. Han kunde ju inte drömma om det här, de var inte ovänner, säger Michael.

Förhörsanteckningar upplästa och godkända

Polisen

Förhör

Signerat av

Signerat datum

Enhet
Region Bergslagen, Grova brott 1 PO Värmland

Diarienr
5000-K745594-22

Hörd person
Nilsson, Mattias

Personnummer

Den hörde är
Annan

ID Styrkt
Nej

Ställning till misstänkt - målsägande - vittne

Tolk

Språk

Ytterligare information om anledning till förhör
Avseende odaterade googlesökningar i misstänkts telefon

Underrättad om misstanke

Underrättad om 12 § FUK

Underrättad om rätt till försvarare

Godtar den försvarare som rätten förordnar

Försvarare/ombud närvarande

Försvarare/ombud önskas

Förhörsledare
Linda Ekman

Förhörsdatum
2023-02-16

Förhör påbörjat
15:15

Förhör avslutat

Förhörsplats

Typ av förhör
RB 23:6

Förhörssätt
Telefonförhör

Förhörsvittne

Utskrivet av

Berättelse

På fråga vad det betyder att det inte går att hitta tidsstämplar på sökningarna svarar Mattias att det kan finnas olika förklaringar till det. Det kan bero på att sökningarna inte är i närtid och det är olika hur data sparas. Det kan ha gått en tid mellan sökningarna och undersökningen av telefonen. *På fråga om det är så att det försvinner efter en viss* tid svarar Mattias att telefonen kan rensas med automatik efter en viss tid. Det kan också bero på att de kan vara på olika ställen i telefonen. Det kan vara webhistorik eller en adress som kommit upp från en annan databas. Adressen kan finnas kvar men webhistoriken kan ha rensats.

På fråga om det finns något som talar för att sökningarna gjorts vid en viss tidpunkt svarar Mattias att han hittade ett begrepp som kunde dateras till slutet på maj. De odaterade kan man bara säga att det fanns i telefonen när den kom in till polisen. Det är inget konkret som binder dem till tidpunkter men man kan spekulera i att de hänger ihop, det finns googleträffar som hänger ihop men det går inte att slå fast att det är så.
Mattias säger att det fanns ett antal sidor som är besökta och det vore konstigt om de besöktes innan sökningarna är gjorda. Mattias menar att det är sannolikt att de här sökningarna har lett fram till de här sidorna som är daterade till 25 maj och ett av sökorden har kunnat dateras till de här datumet.

Uppläst och godkänt 2023-02-21

Polisen

Förhör

24:8 förhör Ida Agnas

Signerat av

Signerat datum

Enhet	Diarienr
Region Bergslagen, Utredningsjour 1 PO Värmland	5000-K745594-22

Hörd person	Personnummer
Agnas, Ida Anna Evelina	19790715-7122

Den hörde är	ID Styrkt	Sätt	Ställning till misstänkt - målsägande - vittne
Misstänkt	Ja	Känd av polis	

Tolk

Språk

Anledning till förhör / Misstankar som misstänkt har underrättats om	Underrättad om misstanke
Mord, Försök till, Gärningsman	2022-06-30

Ytterligare information om anledning till förhör

Ida delges misstanke om försök till mord på [redacted] genom att knivhugga honom på ett sådant sätt så att det inneburit fara för hans liv och hälsa. Gärningen inträffade 220630 kl 00:25 på [redacted] i Deje.

Underrättad om 12 § FUK	Underrättad om rätt till försvarare	Godtar den försvarare som rätten förordnar	Försvarare/ombud närvarande

Försvarare/ombud önskas

Förhörsledare	Förhörsdatum	Förhör påbörjat	Förhör avslutat
Therese Grundin	2022-06-30	05:40	05:45

Förhörsplats	Typ av förhör	Förhörssätt
Arresten Karlstad	RB 24:8	Konceptförhör

Förhörsvittne

Utskrivet av
TG

Berättelse

Ida delges misstanke om försök till mord på [redacted] genom att knivhugga honom på ett sådant sätt så att det inneburit fara för hans liv och hälsa. Gärningen inträffade 220630 kl 00:25 på [redacted] i Deje.

Ida informeras om sina rättigheter i enlighet med förundersökningskungörelsens 12 paragraf om sin rätt att:
- Inte uttala sig om misstanken och inte heller i övrigt bidra till utredningen av sin egen skuld.
- Biträdas av en försvarare.
- Att ta del av handlingar i ärendet.

Ida tillfrågas om sin inställning till misstanken?
Ida förnekar misstanken och hävdar att hon handlat i nödvärn då [redacted] våldtagit henne.

Återgett utan invändning

Polisen

Förhör

Dialogutskrift förhör misstänkt Agnas Ida

Signerat av

Signerat datum

Enhet	Diarienr
Region Bergslagen, Grova brott 1 PO Värmland	5000-K745594-22

Hörd person	Personnummer
Agnas, Ida Anna Evelina	19790715-7122

Den hörde är	ID Styrkt	Sätt	Ställning till misstänkt - målsägande - vittne
Misstänkt	Ja	gm utredningen	

Tolk

Språk

Anledning till förhör / Misstankar som misstänkt har underrättats om	Underrättad om misstanke
Mord, Försök till, Gärningsman	2022-06-30

Ytterligare information om anledning till förhör
Delges misstanke om försök till mord

Underrättad om 12 § FUK	Underrättad om rätt till försvarare	Godtar den försvarare som rätten förordnar	Försvarare/ombud närvarande
	Ja		Ja

Försvarare/ombud önskas
Robert Helenius

Förhörsledare	Förhörsdatum	Förhör påbörjat	Förhör avslutat
Ulrika Boman	2022-06-30	13:44	15:23

Förhörsplats	Typ av förhör	Förhörssätt
Polishuset Karlstad	RB 23:6	Videobandsförhör

Förhörsvittne

Utskrivet av
JB

Involverad personal	Funktion
Linda Ekman	Biträdande förhörsledare

Berättelse

FL: Ulrika Boman, förhörsledare
BFL: Linda Ekman, biträdande förhörsledare
MT: Ida Agnas, misstänkt
A: Robert Helenius, advokat

FL: Jo det gjorde det. Då ska vi hålla misstankeförhör med Ida Agnas och det är den 30 juni och klockan är 13:44. Och ärendet heter K745594-22. Förhörsledare Ulrika Boman, biträdande förhörsledare Linda Ekman och advokat Robert Helenius finns med i rummet. Då börjar jag med dina rättigheter. Och när du då delges misstanke om brott så har du rätt att anlita biträde av försvarare och du har ju Robert här idag. Du har också rätt och få information om förändringar i misstanken. Och ta del av utredningsmaterial i den utsträckning som följer 23 kapitlet, 18 paragrafen i Rättegångsbalken. Du ska också informeras över din rätt att inte yttra dig över misstanken eller bidra till utredning av egen skuld. Och då frågar jag, vad är din inställning? Nej. Jag ska väl delge dig misstanken först.

A: Helst.

FL: Helst. (Skrattar till) Jag, jag hade det i andra ordningen. Du delges misstanke om försök till mord på [redacted] genom att knivhugga honom på ett sådant sätt att det inneburit fara för hans liv och hälsa. Gärningen inträffade den 30 juni klockan 00:25, på [redacted] i Deje. Då kan jag fråga, din inställning. Erkänner eller förnekar.

HEMLIG

MT: Inte mordförsök.

FL: Inte mordförsök.

MT: Nej.

FL: Nej.

A: Förnekar brott.

MT: Ja.

FL: Du förnekar brott.

MT: (Ohörbart)

FL: Vill ni ha en paus nu?

A: Ja.

FL: Ja. Då tar vi en paus och klockan är 13:46.

(Första ljudfilen tar slut)

FL: Klockan är 13:57 och vi återupptar förhöret. Så. Kan du berätta om vad som hände igår?

MT: Från början?

FL: Ja.

MT: Ja. Jo vi skulle, vi skulle, eller först var tanken att [redacted] skulle komma hem och hämta kartonger med saker, har varit en ganska eller separerade har vi ju varit, vi har ju varit särbos sedan 2019. Men sedan har vi väl haft ett förhållande med, ja särboförhållande. Som inte har fungerat. Så att han har ju har haft mycket saker hos mig och, ja, det blev ju (ohörbart) Så att då skulle han komma förbi och hämta kartongen med, med saker. Men så mina tjejer vill inte träffa [redacted] eller se honom helst heller så då så sa jag *Men då får vi ses nere vid St1-macken* , i Forshaga. Så kan, ja, kan du hämta dem där. Så då gjorde vi upp det. Så kom jag dit och då sa han *Oj va mycket saker, ja, det får inte jag plats med.* Fast det hade han fått. Men, *Ja du kanske kan köra hem det, du kan väl köra hem det till mig?* Han frågade då (ohörbart) och då, *Ja okej*, tänkte jag när jag ändå hade det i bilen så är jag av med det sedan. Så då åkte jag med till Deje. Och så hjälpte jag honom bära upp sakerna, ställde ner och så, han pratade väl som vanligt. Det började han väl med redan på macken att han, att jag är hans älskling. Att han älskar mig och att det synd att det har blivit så här och, så. Och det började han ju med i lägenheten också då. Och, och så frågade han om han får ligga, stanna. Det vill jag inte. Jag ser inte vart kniven kommer ifrån och jag uppfattar inte riktigt så där exakt men så ser jag att han har en kniv i alla fall, det ser ut som att den när liksom lite halvskyld som att han har den i något eller liksom, den är inte tydligt i hans hand utan, jag vet inte om han har den i något klädesplagg eller i någon trasa eller handduk, jag har ingen aning, men han, jag ser den inte i handen så. Och jag tänker att han skämtar, alltså att, men samtidigt så blir det ju puls och att man *Okej*. Och så säger han att jag ska gå in i sovrummet. Och då, gör jag det. Och så får jag klä av mig på nederdelen och så får jag lägga mig i sängen. Och, han har väl lite svårt att få upp den och säger väl flertal, men även under sexet, om jag inte, så där att det skulle ju vara trevligt om, om han fick känna att du ville också. Att du liksom tyckte om det. Det, sa jag att

HEMLIG

det är inte så lätt och känna det, att man vill det eller att man, att han skulle bli hårdare om han fick känna att jag ville. *Det är inte så bara och fejka*. Sa jag. Fejka en lust. Så han fullbordar, han kommer i mig. Och så vilar han en stund och jag är rädd och Jennifer, dottern, hon skriver ju, för henne, hade ju sagt till henne att jag skulle åka ner och, att hon var hemma med pojken. Deras pappa, eller hennes pappa var också kvar hemma. Frågade jag om, och sa att jag skulle åka ner till ST1 då, men möter upp. Och hon ville ju inte att jag träffade själv, men jag sa att *Nej men det är ingen fara, vi ska bara ses där och han ska få sina kartonger.* Sedan när jag skulle åka med honom så ringer jag henne och säger att jag åker med honom då och lämnar det i Deje. Och hon blir ju, *Nej* säger hon, *Det, du ska inte vara själv* och *Jag skulle ha åkt med*, eller jag, ja så där säger hon. Så hon blir ju alltid orolig när jag är med [redacted] Ringer och skriver. Och då säger han att jag ska skriva att jag kommer snart liksom, så att jag svarar ju aldrig i telefonen. Och då blir hon mer orolig också men att du får bara, då säger han att jag ska svara henne att, att jag kommer. Att det är ingen fara liksom, att, jag kommer snart. Så vilar han, lite, jag vet inte om han somnar eller om han bara ligger och är, han hämtar en Cola åt mig. Lite belöning. Jag tror jag hinner ta några klunkar ur den. Och. Sedan så säger, ja, försöker han att runka upp den. Men han lyckas inte. Och då säger han att jag ska ta den i munnen, så att den blir hård. Lite (ohörbart) så där. Och sedan, så vill han att jag ska vända på mig så att, ja, ta mig i rumpan. Och då, vill jag inte. Han har ju tjatat även när vi har förhållande, hela tiden att jag *ska* göra det. Man måste prova minst en gång, jag har aldrig provat och vill inte prova. Så att det har varit väldigt tjat om det också, att det ska provas. Och där såg han väl sin chans då och, så att då, jag vet inte om jag, om han hinner få kniven eller att jag ser att han är på gång, jag vet inte vart den, jag tror den ligger vid sängen. Att han ändrar sig, jag vet ju att han är ju starkare än mig, han är ju både starkare och snabbare än mig. Och då blir jag rädd. Så att jag får tag på kniven på något sätt, i alla fall och liksom försöker hota tillbaka, att jag inte vill. Och jag vet inte om jag hugger eller skär eller om det inte händer någonting där. Det är mörkt i sovrummet. Och så, ja men jag måste ju ha kom, jag måste ju ha rört honom eller något när han frågar vad jag gör. När jag hotar tillbaka då. Och så kommer han efter mig och jag backar ur sängen fort och går utåt. Och han kommer efter och jag, då blir jag ju livrädd att, *Nu, nu blir jag fast här*. För att det bor ju granne, min syster bor i lägenheten under men hon är inte hemma, hon var borta flera dagar. Och en våning, eller längre ner, bor det en barnfamilj. Så att jag vet ju att det är ju liksom ingen som kan hjälpa mig. Och, så då backar jag ner (ohörbart) trapporna och han kommer efter och han sparkar efter mig och, och så där. Och sedan är det en låst dörr där och sedan så är det en trapp till ner där och jag vågar ju aldrig vända ryggen till utan jag vill ju bara ut. Så han är ju med ner i den andra trappan där också, är han. Och sparkar efter mig och jag viftar och, så där efter honom. För att jag är rädd liksom att, ja, så jag var ju rädd att han skulle, ha en större kniv så att han, sa att han skulle hämta en kökskniv eller någonting. Så, låser jag upp där och jag vet inte om jag slänger kniven inne i hallen där eller om jag slänger den utanför. Och jag vågar inte springa till grannen som är precis dörr i dörr, för då tänker jag om han hinner ifatt mig och grannarna, det är ju släkt där. Och de har ju (ohörbart) barn. Så innan jag har väckt dem så hinner ju han ta mig. Så då springer jag ut på vägen, på asfalten utanför och så springer jag till första huset som är där och bankar. Och då kom det en tant men jag ber, fick nästan uppfattningen att de kanske var lite, inte handikappade men att, ja, så hon väcker någon annan tant i huset. Och sa *Ja du måste komma upp* och så frågar jag *Har ni telefon eller, så jag kan ringa?* Ja de var väl lite så, då kände jag bara att *Nej men*, de skulle ringa, *Ja ring polisen* sa jag och så sprang jag vidare till, till brandstationen för det var väl det stället jag visste att där måste det ju finnas någon för, vägen där är det ju inte något hus. Det var det enda huset som var intill vägen. Så då sprang jag ända till brandstationen, så där tryckte jag på knappar och knackade på fönster och dörrar och, sedan var det någon, någon i något rum som hade fönstret öppet. Så då hjälpte han mig då, så det kommer någon. Så. Så jag var ju livrädd att han skulle åka hem till barnen, också. Och det är jag fortfarande, att han ska åka hem till barnen. Att han ska ge sig på dem. Så.

HEMLIG

(Tystnad)

FL: Mm. Vad var klockan, när, vad var klockan när ni skulle träffas?

MT: Ja han, det finns ju sms i min telefon.

FL: Ja.

MT: För att vi sms:ade ju strax innan, så skrev han *Kommer du?* Så då antar jag att han var där. Då skrev jag att jag kommer strax.

FL: Okej.

MT: Jag höll på hemma lite och tog in tvätt och sådant där så att jag vart lite sen. Så då skrev jag att *Nu kommer jag*. Så sågs vi där nere, jag tankade bilen en skvätt och så, ja, så han ju att han inte fick in det i sin bil. Vilket han faktiskt hade fått. Han hade fullt i bagaget och sedan, ja, det var ju inte överdrivet många kartonger och väskor men det var några kartonger och några kassar och en väska som, som det var. Så det var väl att han ville få hem mig.

FL: Men har du någon, kan du uppskatta på något vis vad klockan var? Alltså.

MT: När vi sågs?

FL: Ja.

MT: Jag tror att den vart efter tio.

FL: Efter tio?

MT: Ja. För att jag var iväg och hämtade en sak hos en, ja en bekant strax innan. Jag var nog hos henne kvart över nio, halv tio. Så åkte jag hem, så att jag skulle tro strax efter tio. Skulle jag.

FL: Och när ni, när ni sågs där vid macken, liksom, hur verkade han då?

MT: Som alltid.

FL: Och det är?

MT: Lömsk. Alltså det, det är väl svårt att förklara men det är ju så hela förhållandet har varit. Det är ju spel, hela förhållandet är ett spel. Det, jag tror inte på ett ord vad han säger, jag vet inte, har aldrig vetat var jag har honom över huvud taget. Det är liksom, han, han säger det som behagar och har alltid hållit isär familjerna också så att. Det går, det, alltså, han ser ju trevlig ut när man ser honom så men att, jag ser det lömska i honom. Eller liksom, att det är ett spel. Eller vad man ska säga. Så att han är ju inte otrevlig eller arg eller liksom så utan där är han helt (ohörbart) fortfarande och säger att jag är hans älskling och att han alltid kommer älska mig oavsett vad och, så där. Och det är ju inte första gången han har sagt, nu sista tiden, sista veckorna.

FL: Ja vi har ju förstått att, att det finns en historia och att det finns flera anmälningar och det ska vi ta i ett annat förhör, så idag fokuserar vi på det som hände igår. Och i natt. Men så att, du är medveten om att vi, vi vet om det. Men då, när ni väl parkerar hemma hos honom, vad händer då?

HEMLIG

MT: Ja då får han ju, han har ju sin bil och jag har ju min bil. Ja. Så jag parkerar ju utanför honom då och då, ja han bär ju så många grejer han kan och jag bär någonting, för jag minns inte ens vad, hur mycket, men jag bar någon kartong i alla fall och någon påse tror jag. Och sedan är det ju en bit upp till, till huset då. Så vet jag inte om han mötte mig i trappan där eller först ställde vi på första trappan så gick jag nog ner en vända till. Och hämtade. Och då hade han gått upp med någonting, tror jag, och så tog han det sista så att då (ohörbart) och så gick, gick upp med det sista. Jag skulle (ohörbart) bara där.

FL: Och sedan då, när, när ni är, när ni har burit färdigt om jag säger så vad, vad händer då? Vad.

MT: Ja, har, jag vet inte om han pratade någonting om [redacted] att han är så fin eller att han är, ja, någonting.

FL: Och [redacted] det är erat?

MT: Det är vår son, ja. han skulle ju honom idag. Och sedan, så sa han att de skulle åka och äta glass idag och, och så där. Och sedan så kom det här igen, att det är så synd att det har blivit så här. För att han älskar mig och han tycker så mycket om mig. Vilket jag har slutat köpa. Och sedan då så frågade han om han får ligga. Och det har jag alltid kunnat fråga, oavsett situationen liksom så, fråga om han får ligga det är liksom, det är, det är standard. Det är alltid liksom. Och det vill jag ju inte. Det, vi hade ju inte legat med varandra på ett bra tag innan liksom så att. Och då, ja, blev ju till slut, ja med hot då.

FL: Men, då när, när det kommer upp. Vad svarar du då?

MT: Nej.

FL: Och vad händer då?

MT: Ja han frågar många gånger till, det är också, han brukar inte ge sig efter tio gånger heller utan, han frågar många gånger.

FL: Vart är ni någonstans?

MT: I köket.

FL: I köket.

MT: Och sedan, tror jag. Undrar om han gick på toa. Någon gång, innan, liksom bara mitt i, det var väl inget konstigt med det. Och sedan, vart det ingen (ohörbart).

FL: Och du sa att, han hade en kniv i handen. Eller.

MT: Mm. Jag såg aldrig vart och hur han tog den ifrån.

FL: Nej.

MT: Ingen aning. Det var inte en kökskniv.

FL: Nej.

MT: Det var mer, en mindre kniv.

HEMLIG

FL: Kan du beskriva den?

MT: Jag tror att den hade, inte, det var inte, jag tror inte att det var så stort handtag på den. Och så hade den nog, pluppar framför fingrarna, någonting liksom så där. Ja, den var inte så stor, men inte någon mini, det var ingen fällkniv.

FL: Kommer du ihåg färg?

MT: Nej.

FL: Vad var skaftet gjort av?

MT: Vet inte. Det kändes inte så plastigt. Inte så, ja kändes lite annorlunda.

FL: Och, och.

MT: Men jag tror att, handtaget var nog som min hand. Skulle jag tro. I storleken, att den var rätt liten.

FL: Och bladet då.

MT: Nej det vet jag inte. Det var nog i alla fall, minst som handen. Eller lika långt som skaftet då. Minst.

FL: Vad var det för färg?

MT: På kniven?

FL: Ja på, på bladet. Var det blankt eller var det rostigt eller?

MT: Det tror jag att, det var blankt. Det, det är ingenting jag tänkte på faktiskt.

FL: Nej.

MT: Nej.

FL: Nej. Och när du såg kniven då, hur höll han den då?

MT: Ja inte så.

FL: Nej.

MT: Utan, alltså att han hade den diskret på något sätt liksom, så där, som att han ville skrämma mig lite försiktigt först. Eller något så där. Och det var ju då jag tänkte att han skojar. Att det inte är liksom, det, för kniv har han ju aldrig haft förut. Då vart jag ju rädd. Så klart. Och speciellt när, Jennifer var hemma själv eller ja, Roger var ju hemma också då men, barnen, alltså det blir ju, det blir ju barnen jag tänkte på. Som gjorde mig rädd. Och är det väl lite liksom att jag får vara honom lite till lags också. Jag vågar ju inte fajtas med honom.

FL: Nej.

MT: Nej. För jag vet ju att han är starkare. Så att, ja jag vart rädd. Och bara, ja. Det var riktigt otäckt.

HEMLIG

FL: Och, och, är ni i köket då också?

MT: När kniven kommer fram?

FL: Ja.

MT: Ja.

FL: Och hur, hur står ni då? Alltså, är ni nära varandra eller?

MT: Nej, inte jättenära så. Jag minns inte om han plockade någonting eller tittade i någonting först och jag tittade mig väl runt lite för det var väldigt stökigt så jag frågade ju även också, ja, vad han skulle göra om [redacted] sa att han ville följa med upp. I den röran. *Nej jag får väl städa ikväll,* sa han. Så att det var, nej jag tittade väl liksom, man tittar, sen jag vet inte vart han hämtade den.

FL: Nej.

MT: Vart han tog.

FL: Men du sa att du trodde att han skojade när han höll i kniven.

MT: Ja, det kändes inte på riktigt eller verkligt liksom. Det blir ju absurt, det blir ju jätte, även om jag har sagt länge att det finns ingenting med honom som förvånar mig längre. Det, det gör det inte. Men det blir ändå liksom, har försvarat alla handlingar hela tiden. För, nej jag vet inte. Jag tror, alltså, ja jag vet inte vad jag ska säga att, att jag tror inte på det liksom. Att det, att det är verkligt, det är ju liksom. Nej jag, knappt inte, förstå mig på honom alls.

FL: Nej. Sa han något? Om kniven.

MT: Nej.

FL: Nej. Sa, sa han något annat då när han visade kniven?

MT: Han sa att vi skulle gå in i sovrummet. Och jag blir ju bara ställd, alltså jag blir ju mållös. Man blir ju som, tänker man vad man ska göra. Ska jag springa ner för trappan, jag är ju mellan sovrummet och köket, det är ju trappan ner. Men, jag hörde ju att han låste. Så då, tänk om jag missar eller liksom jag menar har han kniven och jag springer och, alltså då är jag ju fast. Så jag vågade ju inte liksom bara agera direkt heller. Så att, för jag var rädd att han skulle ge sig på mig direkt. Så att, nej jag visste verkligen inte hur jag skulle göra.

FL: Sa du något?

MT: Jag sa nog att jag inte vill.

FL: Och vad gjorde han då?

MT: Ja men han, hans. Han, jag vet inte om han sa något då.

(Tystnad)

MT: Ja jag vet inte om jag, började (ohörbart). Så jag vet inte om han sa att, att jag bara ska in i sovrummet, att jo det ska jag eller. Han, att han säger att, *Du kan liksom unna pappa några*

HEMLIG

minuter, två minuter. Att det är liksom, det går fort så att han får sin njut. Nej jag minns inte om han sa någonting liksom så. Han har väl bara bestämt att jag skulle in där.

FL: Du sa att han låste.

MT: Mm.

FL: Vet du ungefär när han låste?

MT: Det var nog när vi burit upp grejerna. Jag tror det.

FL: Direkt ni kom in alltså?

MT: Nej, nej.

FL: Nej.

MT: Inte direkt. Alltså trappan börjar ju direkt innanför dörren, det är en trapp, det är liksom inte ens, nu blir jag osäker på det också, men jag tror att det är, det är ingen hall. Direkt man kommer innanför hans ytterdörr, att trappan börjar på en gång. Så jag vet inte om jag gick sist, med sista lådan eller om han kom efter mig. Jag vet inte. Men det var låst i alla fall. Så. Nej jag kan inte, jag vågar inte säga, nej, jag är osäker.

FL: Vet du ungefär hur länge du var där, innan, du såg kniven?

MT: Nej. Pratade ju lite om, ja men om [redacted] och han började rabbla att han älska mig då, så, nej jag vet inte.

FL: Nej.

MT: Nej.

FL: Nej. Nej, jag förstår.

MT: Jag har inget, tidsperspektiv på någonting, alls.

FL: Nej, nej jag förstår. Jag förstår. Men, höll han kniven på samma sätt hela tiden?

MT: Ja. Han hade den ju inte i liksom så, utan.

FL: Nej.

MT: Han hade den ju så med sig och, jag menar, det räcker ju för att jag inte ska våga agera. Och så klädde jag av mig och han klädde av sig. Och så är han, han är ju inte riktigt hård utan då, runkar han ju och så säger han *Ja det är ju synd att jag, att jag har dragit ur den en gång idag.* Säger han. Och jag säger *Va?* för jag fattar inte ens vad han sa för något.

FL: Nej.

MT: Då sa han *Har dragit ur den en gång*. Och så säger han även flera gånger att *Ja vi mås, vi måste ligga ofta. Vi måste börja ligga ofta.*

FL: Vad svarade du på det?

HEMLIG

MT: *Nej*.

FL: Nej.

MT: Det är liksom, ja att jag har hört det så mycket så blir man, blir så trött på att höra samma sak om och om igen. Att han inte ger sig. Men nu är jag liksom, (ohörbart, papper som prasslar), för jag menar det är en kniv så det är ju, alltså. Ja. Det.

(Tystnad)

FL: Och du, du klär av dig säger du. Och vad gör han då?

MT: Han klär av sig också. Jag tror att han klädde av sig helt. Att han var helt naken.

FL: Ja.

MT: Tror jag. Jag hade tröjan och bh:n kvar. Hade jag.

FL: Och du sa att det var mörkt i rummet.

MT: Ja.

FL: Var fönstren fördragna eller?

MT: Ja.

FL: Ja.

MT: Mörkgardin har han där. (Ohörbart)

FL: Ja. Så det fanns inget ljus?

MT: Nej, han tände en lampa först. När vi kom in. Men så släckte han den. Nattduksbordet tror jag det var en lampa. Men det var mörkt sedan. Jag tror att han behöll, det var mörkt ute i hallen också men att han, jag tror det lyste i köket och radion var på i köket. Så sedan var det väldigt mörkt. Det lyser lite, för jag tror, alltså det är ju inte gardinen (ohörbart) inte alltså jättetjock och superheltäckande så, så det kom ju in lite, alltså inte ljus men det var ju inte becksvart.

FL: Nej.

MT: Men ändå, väldigt mörkt. Man kunde ju fortfarande se liksom konturerna och människa liksom, på det sättet.

FL: Och, när lägger han ifrån sig kniven? Har du någon uppfattning om det?

MT: Nej, inte, inte, jag vet, jag minns inte riktigt vart och hur han lägger ifrån sig den heller. Men. Jag kommer inte ihåg om han började och ha, att han drog ut mig liksom så att jag låg långt ut på kanten först. Eller om han gjorde det efter en liten stund. Det minns jag inte heller.

FL: Hur, hur låg ni i sängen?

MT: Jag låg på rygg först och, och han över. Och sedan, jag vet inte om han dragit, drog ut mig sedan på kanten och även att han tog mig bakifrån. När han hade först tagit mig normalt

HEMLIG

på kanten eller vad man ska säga. Att han höll upp benen. Sedan.

(Tystnad)

MT: Nej, och sedan, ja jag tänkte säga att han avslutade med bakifrån men det gjorde han inte utan han sa till mig att jag skulle lägga mig på sidan i sängen. Sa att *Du får lägga dig på sidan i sängen* och så, bara han kom.

FL: Så först låg du i sängen och sedan så, och då penetrerade han dig framifrån.

MT: Mm.

FL: Och sedan drog han dig.

MT: Ut i benen ja.

FL: Ja.

MT: Så att jag skulle ligga långt ut på kanten.

FL: På kanten.

MT: Och han stod på golvet eller både och.

FL: Och, och sedan, vad hände sedan?

MT: Sedan bakifrån.

FL: Sedan bakifrån.

MT: Och sedan så sa han till mig att.

FL: Och då, det var då du låg kvar på rygg och han lyfte upp dina ben. Eller? Fattade jag det rätt då?

MT: På kanten ja.

FL: Ja.

MT: Ja. Ja. Och sedan så sa han att jag skulle lägga mig på sidan i sängen.

FL: Och vad hände då?

MT: Ja då fortsatte han och sedan kommer han. Ja han bara, han sa ju till dig då, att, ja att han önskade att han kunde, eller att jag kunde visa att jag ville så skulle det liksom, att han skulle vara hårdare och att det skulle, ja, han, det skulle funka bättre. Så.

FL: Och vad gjorde du? Bara låg eller?

MT: Ja. Bara låg. Det är ju inte att jag har tagit på honom någonstans.

FL: Nej.

MT: Det, han vill väl och försökte, ja, det också. Men han nöjer sig med och bara ligga. Så

HEMLIG

att, klämde mig väl lite på brösten, på tröjan liksom och, och försökte pussa mig på benen och, och så där men, det visste han väl, det är inte lika viktigt. Så.

FL: Och sedan då, så kom han. Och vad hände då?

MT: Ja då. Jag tror han gick upp direkt och hämtade Cola till mig. Och (ohörbart) då. Och, ja vet inte vad jag ska, så hämtar min Cola. Dricker nog tror jag, från den. Säger han att han vill köra en gång till, för att han har varit utan så länge. Och jag vet inte hur länge det går däremellan heller. Han ligger en stund i sängen i alla fall. Jag hoppades att han skulle somna, han, han kanske halvslumrade men, inte liksom så. Och sedan ligger han och, så, drar i den och försöker få upp den och så säger han att jag ska suga upp den. Och då ligger han på rygg. Och så ligg, sitter jag (ohörbart).

FL: Men, men, försöker du säga något till honom under den här tiden?

MT: Att jag inte vill.

FL: Ja.

MT: Mm. Och det vet han ju, han vet att jag inte vill. Så att det, det hjälper inte att säga fler gånger. Han vet redan att jag inte vill. Det hjälper inte att påpeka hundra gånger eller.

FL: Nej.

MT: Skrika nej eller knuffa bort.

FL: Nej.

MT: Och det är väldigt många jag inte (ohörbart) heller.

FL: Nej. Vet du vart kniven var under den här?

MT: När jag ger honom oralsex, så jag vet inte om, jag vet inte om den är på hans, alltså att det blir på vänster sida. Det ligger massa täcken, jag vet inte om han hade, ja det ligger massa täcken i sängen i alla fall. Men den ligger inte på täckena utan, eller täckena ligger knölade bredvid. (Ohörbart) bara lakanet i alla fall. Så jag vet inte om han hade den där eller om den, alltså vart den var hela tiden. Men, och sedan när han säger att jag ska vända mig för att jag *ska* ta den i rumpan, då, blir jag ju räddare liksom och då, jag vet inte hur jag får kniven, om, jag, jag minns inte om jag tar den ifrån honom eller om jag hinner ta den för honom. Jag vet inte. Och då ser jag liksom bara min chans att, jag måste ju hota tillbaka. Ja. Jag kan ju inte ta den och, utan jag måste ju fortfarande få (ohörbart). Och, så jag vet inte om jag hugger eller skär och sedan då så kommer han upp och så backar jag ur sängen och så.

FL: Hur, hur, hur är du med din kropp när du får tag i kniven?

MT: Livrädd.

FL: Ja. Ja. Ja.

MT: Ja.

FL: Det förstår jag, men jag tänker, hur ligger du?

MT: Ja men jag ligger mellan hans ben.

HEMLIG

FL: Du ligger mellan hans ben.

MT: Ja. Jag har ju gett honom oralsex. Ja. För att han ska tvångs-få upp den i stort sett. Ja.

FL: Och då får du tag i kniven?

MT: Mm. När han, tvingade mig ju runt så att hans, att jag ska vända på mig. Och jag vill inte. Jag är livrädd för det.

FL: Nej.

MT: Ja. Så där blir det ju ännu mer rädsla att, få den vaginalt ja det har jag ju tagit i flera år. För han har utsatt mig för det men, men rumpan har jag ju lyckats att hindra honom ifrån. Ja. Men, så jag vart ännu räddare. Då. Att, jag vågar inte, jag vill inte.

FL: Nej.

MT: Det gör ont. Jag är livrädd. Är jag. Så att. Då får jag, tar jag kniven på något sätt. Jag vet inte om det är, han kan ju inte hållit i den riktigt för då skulle han vara starkare än mig så jag vet inte om, eller om jag överrumplade honom, jag vet inte riktigt.

FL: Nej.

MT: Men jag tror att det är, att jag får den med vänsterhanden först och sedan är jag högerhänt så att det är höger jag sätter den i.

FL: Och vad gör du då med kniven när du.

MT: Jag hotar honom. Men det är ju fortfarande mörkt så att jag, det, så jag vet, jag kommer inte ihåg om han sätter upp sig eller, jag vet inte.

FL: Nej.

MT: Det. Så då vill jag ju liksom bara därifrån. Så jag vet inte om han reser sig upp, att jag gör illa honom då. Eller, för han kom emot mig och jag backar ur sängen. Så jag, jag vet inte när det hände.

FL: Nej.

MT: Och jag vet inte om det hände mer än en gång heller för att jag viftade ju hela vägen ner med kniven sedan. Så om jag hade skurit honom i fötter och armar och ben, jag har ingen aning.

FL: Nej. Och då när du reser dig upp och har kniven där och, och backar ut ur rummet säger du, vad gör han då?

MT: Han kommer ju.

FL: Han kommer.

MT: Han kommer emot mig.

FL: Hur, hur?

HEMLIG

MT: Ja jag säger ju *Stick* eller *Gå* eller *Dra* eller *Stick* säger jag ju flera gånger till honom och så viftar jag ju med kniven.

FL: Ja.

MT: *Stick!*

FL: Vad säger han då?

MT: Jag tror inte han säger så mycket, jag vet inte. Minns inte.

FL: Nej.

MT: Nej. Nej.

FL: Och när du kommer ut ur sovrummet, vilket rum kommer du till då?

MT: En lång hall, alltså det är rätt svårt att beskriva. Ja det är ju hallen kan man säga. Ja, hallen går ju mellan alla rum. Sovrummet, ett litet rum och så köket där och så toaletten. Så är hallen där och så ligger trappan i mitten. Så det är ju utåt jag vill.

FL: Och, då backar du.

MT: Ja jag vågar ju inte vända ryggen mot honom över huvud taget.

FL: Nej. Nej.

MT: Nej.

FL: Säger.

MT: Eftersom jag viftar ju, *Stick*, ja jag säger väl stick många gånger.

FL: Ja.

MT: Alltså, jag vet inte om jag säger *Håll, håll dig undan* också eller om jag säger *Stick*, något annat eller stick. *Dra.*

FL: Och vad säger han?

MT: Nej men jag tror inte, jag, jag minns inte att han säger någonting. Det. Jag vet inte.

FL: Men, men går efter dig?

MT: Ja.

FL: Hur nära är han dig då?

MT: Han är nog inte så nära från början men jag tror att han kommer ifatt mig i trappan så jag vet inte om det är, jag vet inte om han knuffar men, en spark vet jag ju att han får in. Och då, jag viftar ju. Och så låser jag upp och så springer jag ut och så kommer han ju efter genom nästa hall, eller trappuppgång eller vad man ska säga där också. Och där får han ju in en spark och då tappar jag ju balansen lite och då tänker jag *Nu ramlar jag och då är det kört liksom.*

HEMLIG

Det, så sedan när jag väl liksom kom ut då kände jag att *Nu är jag ju ganska fri*, även om det, jag såg ju inga bilar ingenting utan.

FL: Nej.

MT: Och jag vet inte om han gick upp igen då när jag kom ner liksom och jag vågade inte gå till grannen för då är han ju, så, jag vill bara bort. Och bilnyckeln och telefonen hade jag ju kvar i lägenheten så jag kunde ju inte springa till bilen heller. Och jag vet inte om jag hade, varit i skick och kört just då heller.

FL: Nej. Men han, han sa ingenting på hela tiden där nerför trappan?

MT: Inte vad jag minns. Att han säger något.

FL: Nej.

MT: Men det är ju, (ohörbart) på så, man är ju uppjagad.

FL: Ja.

MT: Så att jag, jag minns inte.

FL: Nej.

MT: Om han säger någonting alls faktiskt. In, nej, inte vad jag minns.

FL: Nej.

MT: Så säger han ingenting.

FL: Och du sa att han sparkade en gång.

MT: En gång.

FL: I, i första trappan.

MT: Ja. Ja, jag vet inte om han, ja. Men han träffade mig i alla fall så att jag vet att jag tappade balansen i andra, alltså trappan.

FL: Sista trappan.

MT: Och det, jag trodde ju att det tog här men det är nog där ja, jag tror att jag är blå där, att det är där han tog. Och att jag backade. Och jag viftade ju, hela tiden. Jag är ju livrädd att han ska ta mig. Ja.

FL: Och sedan springer du till, till de här damerna. Och sedan, från dem vidare. De, ring.

MT: Jag har ingen aning om de.

FL: Du, nej.

MT: Nej.

FL: Nej.

HEMLIG

MT: Jag var så rädd, jag bara kände att jag var så rädd att han skulle komma ifatt mig för det är ju huset som blir bakom det huset liksom. Och det var ju ändå ganska mörkt så att, nej jag var livrädd för jag tänkte *De skulle ju aldrig ha kunnat försvarat mig eller skyddat mig över huvud taget.*

FL: Nej. Nej.

MT: Och brandstationen visste jag ju vart den låg och jag tänkte någon, där, ska det ju vara bemannat. Att någon kan hjälpa mig i alla fall. För det kom ju ingen bil heller. Jag hoppades att det skulle komma någon bil eller någonting. Men, det kom ingen. Så att jag tryckte på knapparna och knackade på fönstren. Det var (ohörbart). Det jag, sprang runt.

BFL: Kan jag fylla i?

FL: Mm.

BFL: Jag tänkte när ni är där uppe i köket och du ser den här kniven. Som jag förstår så har han den dold på något vis. Du sa förut att han var och tittade i någonting. Vad var han?

MT: Nej men jag vet inte, jag minns ju inte om han tittade i någonting. För att jag tittade ju runt i hans extrema röra. Så han hade ju burit kartonger och jag minns inte om han plockade upp något ur det jag hade haft med mig eller om han tittade vad som var med eller, jag minns inte det.

BFL: Nej.

MT: Jag gör inte det.

BFL: Men helt plötsligt i alla fall så ser du det, att han har en kniv i handen. Vilken av händerna har han den i?

MT: (Ohörbart).

BFL: Höger?

MT: Mm.

BFL: Är han höger- eller vänsterhänt?

MT: Högerhänt.

BFL: Och den här, som jag förstår så har han inte visat den, alltså tagit fram den som du visar som en.

MT: Nej.

BFL: Utrörelse.

MT: Nej, utan han visar.

BFL: Gör han någonting för att uppmärksamma dig på den här kniven?

MT: Nej men det är väl att, att jag ser den liksom och att, att jag ska, att han säger till mig att

HEMLIG

jag ska gå in i sovrummet. Och jag minns inte om jag säger till honom att han skojar eller, men det var i alla fall min tanke men jag minns inte om jag sa det till honom.

BFL: Men gör du något för och visa att du har sett kniven?

MT: Ja men det ser han nog på hela mig. Att jag blir ju, blir ju ställd. Alltså jag blir ju, ja blir ju spak. Alltså.

BFL: Men är, är din uppfattningen att han, han har förstått att du har sett att han har en kniv?

MT: Ja. Ja.

BFL: Och så har han ju frågat, han vill ligga och vill att ni ska gå in i sovrummet. Från köket till sovrummet, hur tar ni er dit?

MT: Jag går före honom.

BFL: Och hur, hur går du? Tänker, är han, går du med ryggen eller backar du?

MT: Nej då går jag med ryggen, det, det kan jag inte säga något om, för då.

(Tystnad)

BFL: Så då går ni till sovrummet och du går före honom, han är efter. Alltså på den här vägen där, du säger, gör han någonting med kniven under tiden?

MT: Nej det är ju inte många meter.

BFL: Nej.

MT: Det, (ohörbart) emellan.

BFL: Och när ni kommer in i sovrummet, så, han klär av sig, du klär av dig.

MT: Han säger till mig att jag ska klä av mig och lägga mig på sängen. (Ohörbart) så klär han av sig också, jag vet inte om han klär av sig allt.

BFL: Nej.

MT: Det minns jag inte.

BFL: Och när ni är i sängen, hur, du berättade ju att du ligger först på rygg. Hur är ni i förhållande till varandra då? I sängen. Det första skedet.

MT: Ja att han sätter sig liksom mellan mina ben. Och, och han är ju inte riktigt hård.

BFL: Och var, han sitter mellan dina ben. Båda hans ben emellan?

MT: Mm.

BFL: Dig då. Var har han sina armar?

MT: Han, han, jag vet inte om han redan, han säger till mig att jag ska lyfta upp mina ben så att han får se liksom. Mig mellan benen, så att han blir hårdare. Men det vill jag inte. Jag

HEMLIG

känner mig liksom blottad så jag försöker ändå liksom att skyla mig så mycket jag kan.

BFL: Men hur blir det med då? Lyfter du upp benen eller?

MT: Nej han gör ju det sedan. Han gör det ju inte direkt liksom. Han, han lägger sig väl nära mig och försöker att tråckla in, snoppen.

BFL: Är han fortfarande mellan dina ben då?

MT: Mm.

BFL: Vet du då, vart han har sina armar?

MT: Ja, nej jag vet inte om han har kniven i handen då. Och liksom, han mås, han, han håller ju i snoppen så jag tror inte att han vågar ha snoppen och kniven så nära varandra.

(Telefon ringer)

FL: Oj, ursäkta.

BFL: Har han, du sa han har.

MT: Så jag vet inte om han har lagt ner den un, under täcket eller på sidan eller jag har ingen aning.

BFL: Nej.

MT: Jag vet ju att han har den liksom.

BFL: Men du ser inte kniven när han är över dig?

MT: Nej, inte när han, liksom, ligger med mig.

BFL: Ja. Men, och jag frågar igen, när han är över dig, hans armar då, liksom, du sa han har, håller i snoppen.

MT: Ja, han hade, han är ju inte nog hård.

BFL: Nej.

MT: Nej. Så han spottar ju i näven ett antal gånger och försöker och liksom runka upp då.

BFL: Och är det under tiden han är mellan dina ben ha gör detta?

MT: Mm. Och så vill han ju att jag ska hjälpa till då så klart, det vill jag inte.

BFL: Nej.

MT: Nej.

BFL: Hur blir det med det då? Hjälper du honom vid det skede?

MT: Nej.

HEMLIG

BFL: Och sedan, har du någon uppfattning om hur länge det där pågår?

MT: Nej.

BFL: Nej.

MT: Han får ju inte upp den riktigt så att jag vet ju att det blir ändå liksom utdraget.

BFL: Ja. För sedan berättar du att, att han drar tag i dina ben.

MT: Ja drog mig ju neråt ja.

BFL: Och drar dig ner på kanten. Och att han halvstår på golvet.

MT: Mm. Jag vet inte, ja. Eller om han, jag vet inte om han både liksom står en sväng först i sängen eller om han ställer sig på golvet direkt. Det vet jag inte, men han gör både och i alla fall. Och, för då håller ju upp, då gör det ju väldigt ont liksom. Där han stöter. Gör ont i livmodern liksom. Och han gör det väl under hela, eller många gånger under samlaget så att.

BFL: Ser du då, vart har sina händer under det här?

MT: När han har dragit ut mina ben så har han ju dem på mina ben.

BFL: Kan du då känna om han har, om hon har någonting i handen? Under tiden.

MT: Nej. Jag vet inte.

BFL: Men håller han, så jag förstår dig rätt, när han har dragit dig och stöter, du säger stöter hårt i dig så det gör ont, och håller ju händerna på dina ben. Håller han.

MT: Och sedan säger han att jag ska hålla i benen. Så att jag ska hålla i mina ben själv.

BFL: Okej. Vad gör han då, när du ska hålla benen?

MT: Ja han, ligger på. Han, kör på, eller vad säger man.

BFL: Men det är fortfarande när du är utdraget, så. Och du får hålla i din, dina ben.

MT: Ja.

BFL: Och han fortsätter stöta i dig.

MT: Mm. Mm.

(Tystnad)

BFL: Och sedan, om jag förstod rätt, så sa du att det är bakifrån också.

MT: Mm.

BFL: Hur, hur hamnar du? Hur blir det.

MT: Samma, han säger att jag ska vända på mig, bakifrån. Och då, jag står både på kanten och står på golvet. Slänger i kanten. Och sedan avslutningsvis så säger han att jag ska lägga

HEMLIG

mig på sidan istället.

BFL: Och när ni ligger på sidan då, bara beskriv, hur, hur är ni då? Är du, ligger han på sin.

MT: Lägger han upp mitt ben på axeln.

BFL: Du ligger på sidan.

MT: Mm.

BFL: Och han lägger upp ditt ben på sin axel. Vart, vart är han i förhållande till dig då?

MT: Nedanför. Jag ligger på sidan och han står nedanför. Alltså, fast i sängen. Inte på golvet.

BFL: Och det är då det går för honom?

MT: Mm.

BFL: Den ställningen.

MT: Mm.

(Tystnad)

BFL: Och som jag förstod så, sedan när det har gått för honom, då går han ganska omgående upp och hämtar en Cola.

MT: Mm.

BFL: Kommer tillbaka.

MT: Han lägger sig i sängen.

BFL: Är ni, du sa det låg massa täcken, i sängen. Är de på samma ställe hela tiden eller?

MT: Vi var nog ganska i mitten på sängen tror jag. Vet inte om det låg på båda sidorna i sängen eller om det var på en. Men det var nog två, tre täcken i sängen i alla fall.

BFL: Och när han är ut och hämtar Colan, ser du den här kniven då?

MT: Nej, det är ju mörkt så att, den hade han väl med sig. Jag tror inte att han skulle ha lämnat den hos mig då.

BFL: Men ser du honom när han går?

MT: Nej, det var mörkt ut. (Ohörbart) bli bara, paralyserad (ohörbart), vet inte vad, vad jag ska göra riktigt.

BFL: Och när han kommer tillbaka då, vart lägger han sig då?

MT: Bredvid, (ohörbart).

BFL: På din högra?

HEMLIG

MT: Mm.

BFL: Och har du någon uppfattning om hur lång tid det tog sedan innan han ville köra en gång till?

MT: Jag tyckte det gick ganska fort men, jag vet inte.

FL: Pratade ni något då? Medans du drack Colan?

MT: Nej, han suckade och stönade där att han är (ohörbart). Förlåten. Så att då (ohörbart), ja Jennifer skriver (ohörbart) jag vet inte om hon skrev då också, så jag sa bara att *Nu är de oroliga* och jag hoppades att Roger skulle komma, att de, att de skulle komma och att jag inte kom. Och Roger är ju tjejernas pappa. Han var ju där då. Så att det var ju min önskan, att han, om att han också ändå vet att det är inte bra. Men det har väl varit så att, jag har ju försvarat han så många gånger också, *Nej men det går bra det, det är lugnt,* liksom så där. Så att, men, jag hoppades det att (ohörbart).

BFL: För sedan, han vill, du säger sedan att han ligger och drar i den och vill försöka få upp den igen men sedan vill han att du ska ge honom oralsex. Och du berätta att du.

MT: För att han inte får upp den.

BFL: Ja. Och du berättade att du är emellan hans ben. Hur ligger han då?

MT: På rygg.

BFL: Ser du hans händer?

MT: Jag tror han har dem (ohörbart) kudden. Eller uppe och, han har nog båda uppe under kudden eller så, och sedan ut och det är, han hade mycket täcken på höger sida så jag vet inte om han har, att han har den där liksom men att, för det är ju den handen han har den i när jag tar den så att. Eller den sidan den är på. Så (ohörbart).

BFL: Och nu vi.

MT: Ligger mest.

BFL: Är det på din högra sida som du visar nu som, du tar kniven ifrån?

MT: Nej jag tar med vänster hand. I hans högra hand.

BFL: På hans högra sida.

MT: Hans högra sida. Precis. Och där var det ju, ja det måste ju ha varit två eller tre tecken. För det var ju en hög med kläder eller med, någonting där så att. Om han, det är väl, ha att han la ifrån den en stund. Jag vet inte riktigt. Det, det är ju inte så att jag kunde liksom titta och försöka se om jag hittar någon (ohörbart) honom heller.

BFL: Jag tänkte, du sa att du vet inte riktigt hur du får tag i kniven, om du tar den från honom, sam, sedan säger du att det borde inte vara så för att han är starkare än dig. Men att du får den med vänster.

MT: Han blev överrumplad. Jag, jag vet inte om han ska ta den och att jag, jag minns inte för att jag, jag är, blir ju ganska, är ju dålig i min kropp. Så att, stå där över honom är ju

HEMLIG

obekvämt för mig så jag får ju försöka (ohörbart) runt så jag vet inte om jag känner den med vänster och tar den. Och liksom, försöker skydda mig då. För att jag måste sätta den i höger direkt, för att jag är väldigt svag i vänster. (Ohörbart)

BFL: Men om du försöker tänka efter, hur hade du dina händer då? När du, när du sitter där och suger av honom.

MT: Jag fick ju (ohörbart) runt. Ja. Det är ju, då båda händerna, alltså, variera vilken jag håller på snoppen eller som jag, och sedan även att jag får, alltså jag får jätteont i (ohörbart) så att jag, jag kan inte alltså.

BFL: Nej.

MT: Jag.

BFL: Men, men or, liksom sitter du framåt böjd eller håller du?

MT: Ja jag sitt, ja.

BFL: Har du händerna på.

MT: Jag slår väl ihop, så. Framför honom liksom och så får jag ju gnessa och så försöker jag sätta mig utanför för att det gör ont i hela min kropp.

BFL: Ja. Och den hand du inte håller i snoppen med, vart har du den?

MT: Ner på sängen och stöttar mig liksom.

BFL: Ja.

MT: Ja.

BFL: Och, och, du säger att du fick tag i kniven med vänster hand. Kommer du ihåg om du kände den eller om, såg du den så att du tog den ur.

MT: Jag såg, det, det, jo inte någon klart och tydligt i alla fall.

BFL: Nej.

MT: Så att. Det måste ju vara att jag kände den då. Och hin, alltså jag vet inte om han håller i den eller om den ligger där, att jag hinner känna liksom. Men det är vänster i alla fall. Som jag tar. Så han kan nog ha liksom lagt ifrån den, lite ändå. För att, (ohörbart) nu han, fick ju inte upp den så bra den heller så han fick ju liksom hålla på med den.

(Tystnad)

FL: Men som jag förstod dig så vet du inte, du säger att, att du viftar med kniven hela tiden när du har fått den i din hand. Och du beskriver att han kanske reser sig upp, om du kan ha skadat honom då.

MT: Mm. Vet inte.

FL: Och sedan att du backar hela vägen och han kommer efter och du vi, viftar med den. Men när du säger viftar, hur, hur, hur menar du att du gör?

HEMLIG

MT: Ja att jag viftar. För han, jag tror att han försöker både med armar och sparkar. Och liksom ta kniven eller ta mig jag vet inte. Så att jag var ju liksom bara livrädd att han på något sätt skulle fälla mig. Så att det var ju liksom bara att vifta och gå.

FL: Och du sa att det var mörkt i sovrummet. Och hur var det i hallen?

MT: Mörkt.

FL: Det var mörkt.

MT: Någon lampa i köket, men jag vet inte om det var en fönsterlampa eller om det är en, han har alltid haft väldigt lite tänt. Ljusskygg. Alltså minimalt med lyse.

FL: Och hur var det i trapporna då?

MT: Jag tror att det var mörkt. Jag vet inte.

FL: Nej. Sa ni något när du fick tag i kniven?

MT: Nej. Eller jag sa, nej, jag vet, nej. Det.

FL: Sa han något när du började dra dig tillbaka och försöka gå ur rummet?

MT: Nej jag vet, jag vet inte om han sa någon gång vad jag gör. *Vad gör du?* Men sedan kom han ju, jag vart ju bara så rädd liksom jag, han kom emot mig hela tiden så att. Men i trappan och det så, minns jag inte att han sa något.

FL: Såg du, om du skadade honom?

MT: Nej.

FL: Nej. Kände du att du träffade med kniven någon gång?

MT: Det tror jag.

FL: När var det?

MT: Ingen aning.

FL: Nej. Det kan jag förstå. Sa han något? När du tror att du träffade.

MT: Nej, jag, nej jag, nej.

FL: Nej.

MT: Det är om, om jag träffade i sovrummet, att han sa vad jag gör men, eller om det var för att jag liksom hotar honom. Eller liksom, är på honom. Så att, sedan vet jag inte.

FL: Och du hörde inget liksom då när du tror att du träffade?

MT: Nej.

FL: Nej. Såg du om han blödde någon gång?

HEMLIG

MT: Nej.

FL: Nej.

MT: Men jag tror jag såg blod i trappan. Ja men då måste det ha varit ljust eller att det var, jag vet inte om lampan var tänd eller om det blev så pass ljust, för det är ju gatlampor precis utanför. Och fönster in. Så att antingen var lampan tänd då eller så, jag tyckte det var blod i trappan.

FL: Vart, såg du det blod?

MT: Sista trappan.

FL: Sista trappan.

MT: Ja. Den yttersta trappan ja, eller vad man ska säga.

BFL: Och var, var han i förhållande till dig då när du såg blod?

MT: Nära mig.

BFL: Hur nära?

MT: Ja han var inte så att jag nådde honom men han var ju fortfarande att han var efter mig. Och sedan när jag gick neråt så, jag vet inte om han vände innan jag var ända ner. (Ohörbart). Och jag viftar väl och hotar på, så att jag ska komma hela vägen ut. Så.

BFL: Minns du, för du säger att du såg blod i trappan.

FL: Inspelningen kommer att avslutas.

BFL: Jaha, då får vi börja om.

FL: Ja.

BFL: Minns du, för du säger att du ju blod så det, något ljus är det. För du talade om förut att han hade tagit av sig, hur är det när han går, kommer i trappan? Minns du det, hur det var med kläder?

MT: Nej.

BFL: Nej.

MT: Ja jag har ju inte se, alltså jag har inte sett att han är skadad heller. Så jag har ju inte sett något blod på honom eller någonting så heller, men blod ungefär i mitten av trappan tror jag att jag såg.

FL: Hur mycket, alltså kan du.

MT: Ingen aning.

FL: Nej.

HEMLIG

MT: Jag vet inte, jag tyckte det såg ut som, alltså droppar. Fast inte liksom bara tre droppar. Men, jag hade fokus på att komma ut så att jag.

FL: Ska vi starta om den här?

BFL: Ja, vi får nog ta en liten paus och, för inspelningen kommer strax att avslutas här.

FL: Ja. Vi tar en paus och klockan är 14:56.

BFL: Den håller bara på en.

FL: Jag kan inte ens.

A: Är det en polistelefon?

FL: Mm.

(Andra ljudfilen tar slut)

BFL: Då fortsätter vi förhöret med Ida och klockan är 15:06.

FL: Ja vi avslutade med dropp, att du såg i blod i trappan ja.

MT: Mm.

FL: Men att du inte såg någonting på honom.

MT: Nej, det.

FL: Och sedan så, du fortsätter att backa ut. Men, när du kommer ut, har du något minne av, vart han är?

MT: Jag tror att han vände inåt. Så att han gick upp, i lägenheten.

FL: Så han var aldrig med utanför.

MT: Nej.

FL: Ytterdörren.

MT: Nej. Men det var därför jag inte, för jag tänkte om han springer och hämtar en till kniv eller större kniv, så att jag vågade ju inte gå till grannen. Utan, jag ville ju bara bort.

FL: Och du hade kniven med dig ut?

MT: Jag det är det, jag vet inte om jag slängde den i hallen inne eller om det var pre, ganska precis utanför någonstans.

FL: Mm.

MT: Det, för jag hade den inte med ut på vägen.

FL: Nej.

HEMLIG

MT: Nej. För då kände jag mig ändå ganska, fri. Eller inte fri men att, jag borde hinna springa någonstans.

FL: I hallen, eller i trappan eller u, alldeles utanför. Men, när du såg det här blodet i trappan då.

MT: Mm.

FL: Vad tänkte du då?

MT: Nej men jag visste inte om det var, alltså jag visste ju egentligen inte om det var från mig heller men jag hade ju inte ont alltså.

FL: Nej.

MT: Nej. Men, jag såg något blod men jag såg inget blod längre in eller.

FL: Nej.

MT: Där.

FL: Och du sa ju att han sparkade dig.

MT: Mm.

FL: Sparkade han dig innan eller efter du hade sett blodet?

MT: Det var nog vid de (ohörbart). Innan kanske. För det var då tappade jag balansen och då, han fortsatte ju lite mer med mig ner. Och det var ju då jag tänkte att nu får han mig. Jag var ju livrädd att han skulle kunna klappa till mig i huvudet eller fälla mig så att han, ja. Att han skulle få fast mig liksom på något sätt, det var, var jag livrädd för. Så. Och sedan var ju den dörren låst också.

FL: Och hur, var det ett sådant vred eller nyckel?

MT: Ja, nej, nej. En, en vanligt, lås.

FL: Ja. Och du sa han sparkade dig innan, fattade jag dig rätt då? Innan du såg blodet.

MT: Ja eller i, den vevan. Alltså det är i den trappan som han, sedan sparkade han efter mig innan också. I den första, men där fick han den som kändes liksom. Eller, jag tappade balansen.

FL: Sa han något när han?

MT: Nej.

FL: Nej.

MT: Och jag vet inte om jag fortsatte att säga *Stick*, där också. Att jag liksom var rädd. Jag minns inte.

FL: Nej. Har du något mer, Linda?

HEMLIG

BLF: Inte just för stunden.

FL: Ska vi släppa fram Robert?

A: (Ohörbart) fråga. Du berättade så här att, när han låg över dig, när du låg på rygg så stötte han i dig. Sa du någonting till honom?

MT: Han stötte ju flera gånger så att det gjorde ont och då sa jag ju att *Var lite försiktig*. För att det gjorde ont, som att det är i livmodern eller något. Och det sa jag ju flera gånger, för det var ju inte bara när det var framifrån utan även bakifrån. Han stötte ju så det dunkade i sängen några gånger liksom så där. Och det gjorde väldigt ont.

A: Var han våldsam? Eller?

MT: Ja hårdhänt i.

A: Hårdhänt.

MT: Ja, i, ja.

A: Du, när ni går in då, eller ni står i köket så säger han *Gå in i sovrummet*. Då har du sett den här kniven. *Hur* går ni in, alltså, du säger att han, du går framför honom. Men, hur upplever du att, står han precis bakom dig och följer efter eller tar han på dig och?

MT: Nej han tar inte på mig men det är ju ändå liksom blivit att han föser in, alltså, jag vet ju vart jag ska eller att, jag känner ju att det är han som bestämmer vart jag ska. Är det. Så.

A: Var du rädd då?

MT: Ja, det var jag. Jag var livrädd.

A: Du, när, när du ser, du berättar också så här att du, han har ju hållit på mycket så här tidigare, men inte med kniv.

MT: Nej.

A: Det är första gången du, du upplever att han har en kniv. För du säger så här, någonting om att du tar inte riktigt honom på allvar eller du undrar vad han håller på med.

MT: Mm. Jag blir ställd.

A: Du blir ställd. Ser du någonting i hans kroppsspråk eller ansiktsuttryck eller ögon?

MT: Jo men det syns. Det syns i hela hans, det där dominanta, att han blir, ja svart i ögonen (ohörbart) ja det får man väl inte säga men att hans blick är ju någonting som är ändå väldigt tydlig att han blir, han ser ond ut. Gör han. Så att, jag ser ju att det är ju inget skämt.

A: Och hur ser du det? Är det ljust eller mörkt där ni står?

MT: I köket är det ljust. Är det.

A: Och det är där, du ser att han förändras?

MT: Mm.

HEMLIG

A: Och, vad känner du då?

MT: Jag är livrädd. Och vill hem till barnen och, alltså jag är livrädd. Att han ska ta mig. Är jag.

A: Ja men jag tror det är, (ohörbart) någonting mer då som inte.

MT: Nej, i sovrummet så står han ju, jag är ju innanför han, han är liksom lite utanför så att det är ju inte att jag tar mig ut heller utan han, han står ju inte i dörröppningen men det är ju ändå så att jag inte kan ta mig ut liksom. Utan han klär ju av sig bakom mig eller vad man ska säga.

A: Så att, blockerar han vägen för dig kan man?

MT: Ja.

A: Att du inte kan ta dig ut.

MT: Jo, ja men precis.

A: Ja.

MT: Fast det är inte att han står i, mitt i dörröppningen men, att han står.

A: Han täcker dörröppningen?

MT: Ja.

A: Det är så man ska uppfatta det?

MT: Ja.

A: Då så.

MT: Täcker utgången.

A: Mm. (Ohörbart).

BFL: Jag tänkte, du har ju beskriver att, när han stöter i dig så är det hårt. Är han våldsam på något annat sätt?

MT: Nej, det är ju i hur han stöter.

BLF: Men inte, i hela händelseförloppet, det är inte något vål, andra våldsamheter fysiskt så?

MT: Inte innan. Är det ju inte, utan det är ju sedan. Jag vet inte om han lyckas att få tag i mig så jag är ju, jag ve, jag vet inte. Men han håller inte fast mig hårt eller någonting innan utan han vill ju försöka pussas och då är det ju liksom ändå att han, han försöker hålla men inte jättehårt liksom men att, han är ju dominant. Jag vet vem som bestämmer.

A: När, ja, är det okej?

BFL: Mm.

HEMLIG

A: När han försöker pussa dig till exempel, viker du undan då huvudet.

MT: O ja.

A: Eller hur, hur.

MT: Ja.

A: Kan du visa liksom.

MT: Jag säg, jag säger både *Nej* och *Akta*. Och det, det, är det liksom så ofta. Han vill ju liksom, han frågar ju både om han får ge mig oralsex och han vill liksom, men jag vill, jag vill ju inte att han tar i mig över huvud taget. Nej. Och det nöjer han sig ändå med, så att han fakt, han var på lite liksom och försökte penetrera och så där och ta utanför men, han gav sig.

A: Kan han på något sätt ha missförstått dig?

MT: Absolut inte.

A: Att du har sagt nej?

MT: Absolut inte.

A: Nej.

FL: Hur, hur beskriver du status på relationen då? Vid det här tillfället. Va.

MT: Avslutad.

FL: Avs.

MT: För länge sedan. Ja gud ja.

FL: Ja.

MT: Den är ju avslutad, ja, sedan, jag vet inte. Den är avslutad i alla fall tydligt, officiellt.

FL: Ja. Okej.

MT: Och det finn, det har jag ju alltså om man tänker så, så har jag även sms där det står att, där han har skickat liksom *Även om jag vill ligga med dig ibland så betyder det inte att jag vill vara tillsammans med dig igen eller att jag vill ha dig tillbaka.* Men där är liksom en vardag i allt det där. Sms:ar så här också att, *Jag ska bara fråga dig en gång i fortsättningen* eller *Nu, nu ska jag inte tjata något mer* eller *Nästa gång får du säga till mig att du vill ha sex* eller något, men det, det har man hört mer än hundra gånger så att det liksom, det, det finns mycket sms på det också.

FL: Och det har du kvar i din telefon?

MT: O ja. O ja. Det är, ni kan ta den.

BFL: Men har ni haft sex efter relationen har varit avslutad?

HEMLIG

MT: Det har vi väl haft, någon gång. Jag ve, jag har antecknat väldigt mycket i vårat, alltså jag har mycket inspelningar på oss också. Och dels det här att han stämde mig på vårdnad och sådant där, så vart jag, till slut så spelade jag in hela, alltså från vi, direkt vi möttes så hade jag på inspelning. Det hade jag tyvärr inte, tror jag, för att, jag har varit rädd för hur han alltid säger någonting annat, att, vilket han gjorde i Tingsrätten också. Men sedan kunde jag liksom skicka in bevis att, hör här, här är det liksom. Ja. Så att, jag har försök och anteckna men det är ganska svårt att hinna anteckna hela sitt liv när man jobbar och är själv med tre barn och. Så att där, men relationen är tydligt avslutad liksom. Sedan har ju han, alltså, relationen avslutades ju första gången, ja, det var till och med före 2019. Men så har det ändå varit att han lovar att han ska ändra sig, för att han har ju varit otrogen hela förhållandet och levt dubbelliv liksom. Så att, det blir som en sådan, men en vardag i det att, jag, jag kö, jag går på han, hans charm varje gång. Och att *Nu, nu ska jag ändra, nu ska du få se, nu ska jag visa att jag älskar dig*. Och sedan är det liksom, så kommer den här onda fram igen och speciellt vid tjat om sex. Så att, det är ju också något jag har sett så länge liksom, alltså, dagligen är det ju liksom, dagen går ut på sex. För honom. Och mycket liksom det här med hoten om, får han inte det så kan han lika gärna åka iväg dit och få någonting eller, kan, kunde börja morgonen att *Blir det något, något ligga idag eller, så jag vet om jag ska slippa sitta här och plågas med dig* eller, så att, det liksom. Ja. Jag vet inte, när alltså exakt förhållandet avslutat så, det är, det vet jag inte men. Särbo har vi varit länge och att det ändå varit länge stopp att, han har haft mycket och bevisa för att vi skulle fortsätta liksom. Men vid det här tillfället är det, alltså det, det är inte en dag och det är inte en vecka utan det är, det är mer än så som det är liksom och det var ett bra tag sedan, sedan vi hade sex innan den här gången. Men det har ju varit ändå fram till han fick reda på att jag hade inspelning vid rättegången så var det tjat och att han tog på mig. Även fast vi inte var tillsammans. Så att. Och med tydliga nej.

FL: Och de inspelningarna har du in din telefon? Mm.

BFL: På vems initiativ tog det slut?

MT: Ja det är väl egentligen bådas, eller vad man ska säga. Att man liksom märker att det inte blir någon ändring. I det som, vi har kommit överens om att det måste och sedan när barnen har blivit så lidande. Så är det ju liksom, att det var ju ohållbart. Och jag, och liksom, ja, men det, det vart, alltså så länge vi var tillsammans så var ju tjatet om sex oändligt. Tjejerna såg ju det nästan dagligen också hur mycket han tog mig, emot min vilja och liksom tjatade om sex. Jämt. Men när det vart officiellt slut då vart han ju försiktigare med det men han har ju ändå fortfarande att han tog på mig, alla chanser han hade. Det var ju en hand mellan benen titt som tätt och liksom, det här, dubbelspelet liksom. Att, ja, men det var, det var slut liksom. Men han fortsatte att äga mig eller kontrollera mig eller vad man ska säga.

FL: Hur länge har ni, haft en relation? Eller när började, när startade relationen?

MT: Det är över sex år sedan. Han kontaktade mig oktober, det blir sju år nu i oktober. Som han kontaktade mig första gången. Sedan sågs vi väl kanske i november, det året då. Första gången. Och jag vart ju blixtförälskad väldigt fort. Vart jag. Men han fortsatte ju med ex:et då så att det, jag var ju grundlurad från dag ett.

A: Du berättade att han kunde bara gå och ta dig mellan benen.

MT: Mm.

A: Har han gjort det på offentliga platser, om man säger?

MT: O ja. Många, överallt. Lekparker, på mitt jobb.

HEMLIG

A: Är det folk som har bevittnat det?

MT: På mitt jobb finns det ju inspelning, videoinspelning i alla fall. Men den får man ju inte ut om inte polisen begär ut den.

A: Den finns att (ohörbart)?

MT: Den har bett chefen att spara. För den försvinner efter åtta veckor annars. Så det var.

A: När, när du arbetar?

MT: Då jobbade jag.

A: Och då kommer han och.

MT: Då kommer han med handlar och så ska han på och pussa på mig och ta mig mellan benen. Och det har varit så i badhus i, alltså, jämt, överallt. Hela tiden.

A: Sedan berättade du att, jag uppfattade det, är det folk som är rädda för honom? Alltså om vi säger, dina barn?

MT: Ja mina barn tycker att han är jätteobehaglig. De vill ju inte, de var ju längesedan de absolut inte vill att han kommer hem. Och det var ju väldigt svårt att balansera med [redacted] och sådant där och att man. Och han kunde ju komma en hel del även fast han inte fick och sådant också.

A: Så han har gått in i ditt hem utan och, utan lov?

MT: Mm. Det har han också gjort.

A: När var senaste tillfället?

MT: Det har jag antecknat. Jag tror att det kan vara i maj.

A: I år?

MT: Mm.

A: Okej.

MT: Kan vara i början av, definitivt i maj. Det finns det i alla fall. Som han går in. Han visste ju vart nyckeln finns, men den flyttade vi men, så tjejerna har ju varit länge liksom att*Är det låst nu?* Och *Tänk om han kommer*, och så där. Så att. Så det får mig väl att bli räddare nu också att han ska ge sig på dem, av att han inte har kommit åt mig. Så. Och de är ju livrädda också, för honom nu.

A: Vi pratade lite om kontaktförbud.

MT: Mm.

A: Tidigare. Jag vet inte, ta det på sidan om?

FL: Mm. Kan ta det. Sedan.

HEMLIG

BFL: Nej, (ohörbart).

FL: Känner vi oss redo? Är det något som, som du så här spontant känner att, vi inte har pratat om?

MT: Nej.

FL: Nej. Då avslutar vi för nu och klockan är 15:23.

(Sista ljudfilen tar slut)

Polisen

Förhör

Olovlig avlyssning

Signerat av

Signerat datum

Enhet	Diarienr
Region Bergslagen, Grova brott 1 PO Värmland	5000-K745594-22

Hörd person	Personnummer
Agnas, Ida Anna Evelina	19790715-7122

Den hörde är	ID Styrkt	Sätt	Ställning till misstänkt - målsägande - vittne
Misstänkt	Ja	gm utredningen	

Tolk

Språk

Anledning till förhör / Misstankar som misstänkt har underrättats om	Underrättad om misstanke
Olovlig avlyssning, Fullbordat, Gärningsman	2022-10-26
Anledning till förhör / Misstankar som misstänkt har underrättats om	Underrättad om misstanke
Olovlig avlyssning, Fullbordat, Gärningsman	2022-10-26

Ytterligare information om anledning till förhör

Delges misstanke om olovlig avlyssning x 2.

Underrättad om 12 § FUK	Underrättad om rätt till försvarare	Godtar den försvarare som rätten förordnar	Försvarare/ombud närvarande
	Ja		Ja

Försvarare/ombud önskas

Robert Helenius

Förhörsledare	Förhörsdatum	Förhör påbörjat	Förhör avslutat
Ulrika Boman	2022-10-26	09:37	09:46

Förhörsplats	Typ av förhör	Förhörssätt
Förhörsrum 3, Karolinen Karlstad	RB 23:6	Ljudbandsförhör

Förhörsvittne

Utskrivet av

UB

Involverad personal	Funktion
Linda Ekman	Biträdande förhörsledare

Berättelse

Förhör inspelat på ljudfil, filen finns i Filip.

Som jag tidigare sa så ska du delges två nya misstankar i dag.

Det gäller misstankar om olovlig avlyssning och det var den 5 juni 2022, på okänd plats mellan klockan 18:50 – 19:10, och den 12 juni 2022, på okänd plats mellan klockan 16:00 – 16:15. Där du då med din telefon har spelat in [redacted] *och* [redacted] *som satt ensamma i bilen, efter att du hade lämnat den. Du lämnade kvar din telefon på inspelning.*

När du delges misstanke så har du rätt att ha en försvarare närvarande, du har ju Robert med dig här idag och rätt att få information om förändringar i misstanken och du har rätt att inte yttra dig.

Vad är din inställning till det här?

Försvararen: Vi tar en paus.

Paus i förhöret mellan 09:39 – 09:44.

HEMLIG

Vad är din inställning till misstankarna?

Att jag förnekar brott.

Vet du vilka situationer det här handlar om?

Absolut inte. Jag köpte ju en ny mobiltelefon för att jag skulle kunna spela in. För att jag är rädd för hur han ljuger och hur han är och för att han inte se att jag hade köpt en till telefon så fick jag ju gömma den när jag hade på inspelning så jag har ju inte hunnit lyssnat och vet liksom vad det gäller för inspelning eller sånt heller och sen kan det ju vara att inte alltså jag har ju bommat att starta inspelning och så någon gång också så att men det är just för att jag är rädd för hur han har varit. Så att, men jag förnekar brott i alla fall.

Förhöret avslutas

Skrivet efter ljudinspelning.

HEMLIG

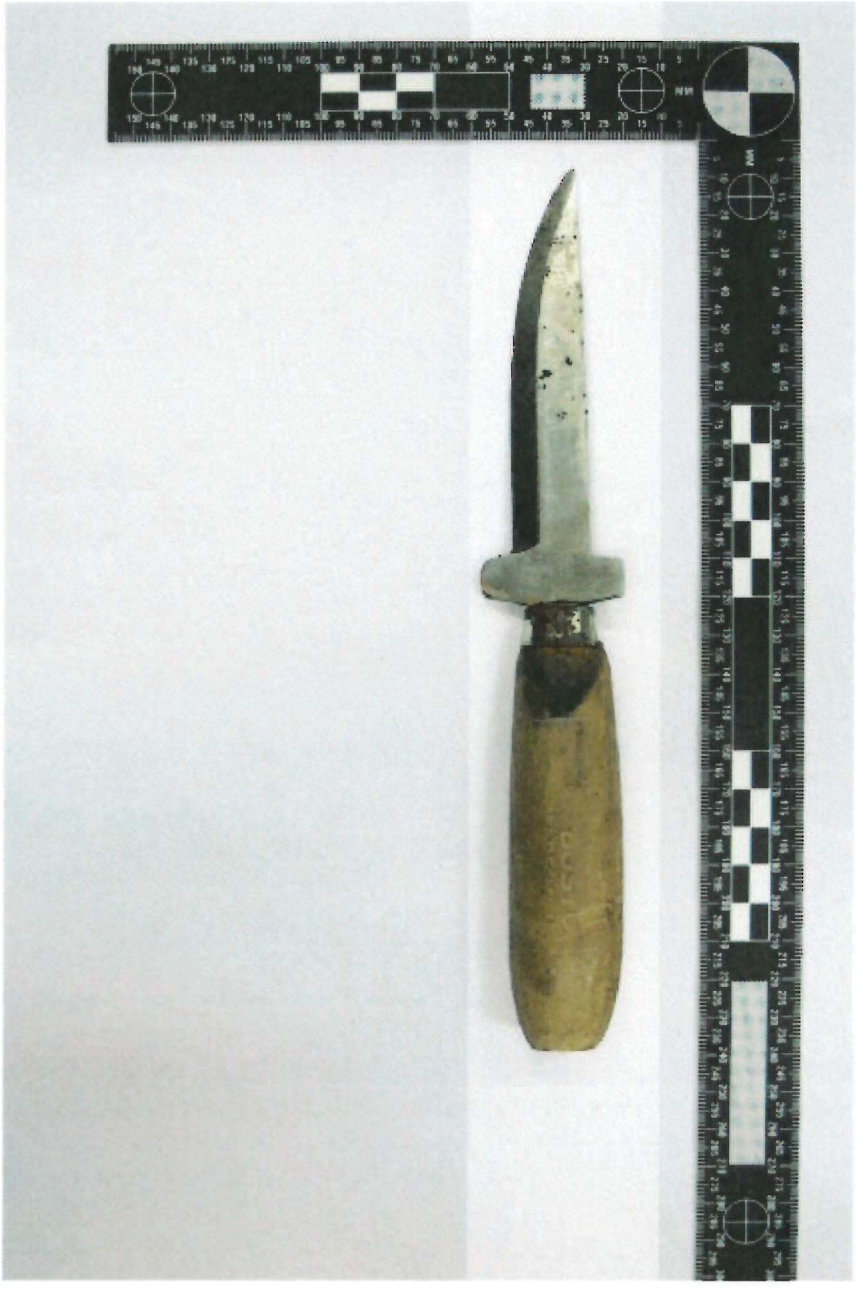

HEMLIG

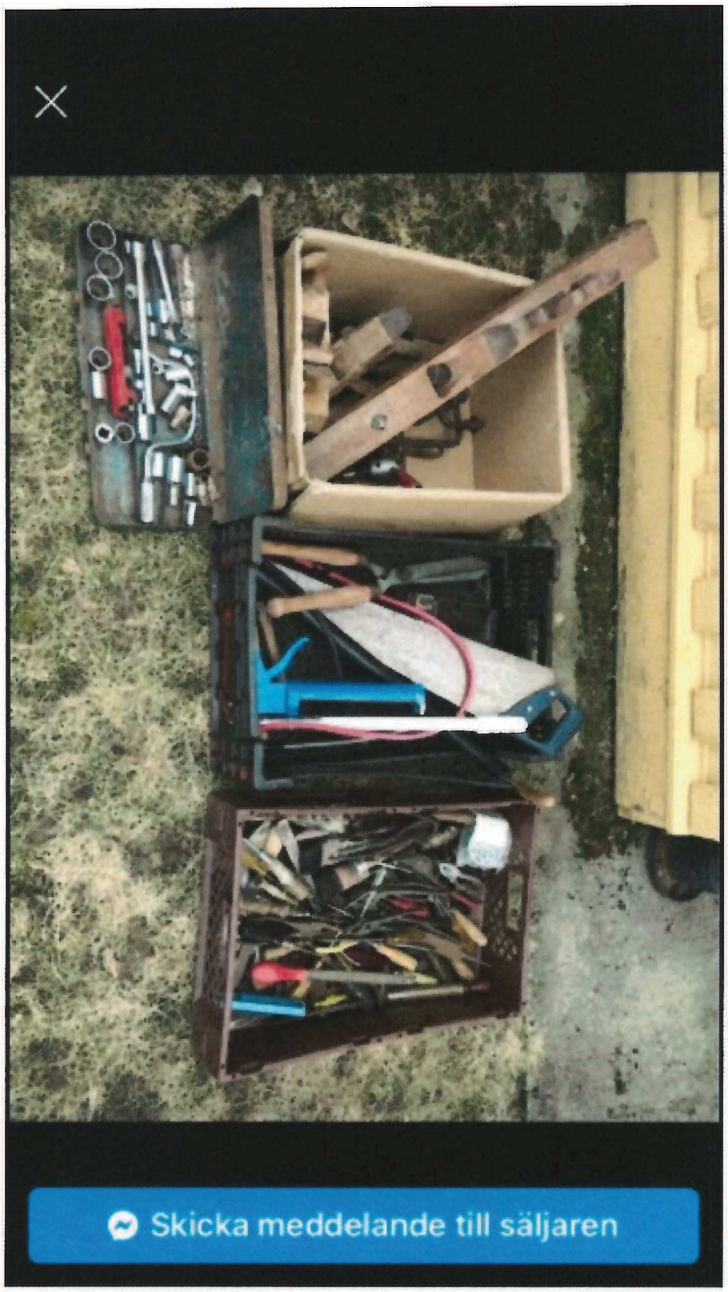

Polisen

Förhör

Signerat av

Signerat datum

Enhet
Region Bergslagen, Grova brott 1 PO Värmland

Diarienr
5000-K745594-22

Hörd person
Agnas, Ida Anna Evelina

Personnummer
19790715-7122

Den hörde är
Misstänkt

ID Styrkt
Nej

Ställning till misstänkt - målsägande - vittne

Tolk

Språk

Anledning till förhör / Misstankar som misstänkt har underrättats om
Mord, Försök till, Gärningsman

Underrättad om misstanke
2022-06-30

Ytterligare information om anledning till förhör
Misstänkt för försök till mord

Underrättad om 12 § FUK

Underrättad om rätt till försvarare
Ja

Godtar den försvarare som rätten förordnar

Försvarare/ombud närvarande

Försvarare/ombud önskas

Förhörsledare
Linda Ekman

Förhörsdatum
2022-11-16

Förhör påbörjat
15:15

Förhör avslutat
15:20

Förhörsplats
Förhörsrum polisstationen Karlstad

Typ av förhör
RB 24:8

Förhörssätt
Konceptförhör

Förhörsvittne

Utskrivet av

Berättelse

Ida informeras om att hon är anhållen i sin utevaro och delges misstanke om försök till mord på [redacted] *genom att knivhugga honom på ett sådant sätt så att det inneburit fara för hans liv och hälsa. Gärningen inträffade den 30 juni ca kl. 00:25 på* [redacted] *i Deje.*

Ida informeras om sin rätt till försvarare, rätten att vara tyst och inte yttra sig över misstanken och få del av om misstanken förändras, rätten att inte medverka i utredningen samt rätten att ta del av utredningshandlingar in den mån det inte försvårar utredningen.

Ida informeras om att anmälan avseende våldtäkt är nedlagd.

Ida tillfrågas om sin inställning till misstanken.
Ida uppger att hon förnekar.

Ida informeras om att förhör kommer att hållas när hennes advokat närvarar

Uppläst och godkänt

Polisen

Förhör

Signerat av

Signerat datum

Enhet	Diarienr
Region Bergslagen, Grova brott 1 PO Värmland	5000-K745594-22

Hörd person	Personnummer
Agnas, Ida Anna Evelina	19790715-7122

Den hörde är	ID Styrkt	Sätt	Ställning till misstänkt - målsägande - vittne
Misstänkt	Ja	Känd av utredare	

Tolk

Språk

Anledning till förhör / Misstankar som misstänkt har underrättats om	Underrättad om misstanke
Mord, Försök till, Gärningsman	2022-06-30

Ytterligare information om anledning till förhör
Försök till mord.

Underrättad om 12 § FUK	Underrättad om rätt till försvarare	Godtar den försvarare som rätten förordnar	Försvarare/ombud närvarande
	Ja		Ja

Försvarare/ombud önskas
Robert Helenius

Förhörsledare	Förhörsdatum	Förhör påbörjat	Förhör avslutat
Linda Ekman	2022-11-16	17:01	19:47

Förhörsplats	Typ av förhör	Förhörssätt
Förhörsrum 2, Polishuset Karlstad	RB 23:6	Ljudbandsförhör

Förhörsvittne

Utskrivet av
UB

Involverad personal	Funktion
Ulrika Boman	Biträdande förhörsledare

Berättelse

Sammanfattning av förhör med misstänkt Ida Agnas, förhöret inspelat på ljudfil som är arkiverad i Filip.

Försvararen motsätter sig att förhöret spelas in med ljud och bild.

Förhörsledarnas frågor och kommentarer skrivs i kursiv stil.

Ida jag delgav dig tidigare att du är anhållen för försök till mord på [redacted] *genom att knivhugga honom på ett sådant sätt att det inneburit fara för hans liv och hälsa, gärningen inträffade den den 30 juni 2022 klockan 00:25 på* [redacted] *i Deje.*

Jag påminner om dina rättigheter, försvarare närvarande nu, rätten att vara tyst och inte yttra dig eller att medverka i utredningen, rätt att ta del av handlingar under utredningens gång och rätt att ta del av information om misstanken förändras.

HEMLIG

Jag utgår ifrån att ni vill ha en paus.

Advokaten: Ja och sen har vi 29 a i rättegångsbalken som säger att min klient har rätt att ta del av handlingar i målet och få skriftlig information och rättigheter om vilka omständigheter som ligger till grund för beslutet att anhålla henne.

Hon har fått information om anhållandet och sina restriktioner.

Advokaten: Ja, men förundersökningskungörelsen 12a säger faktiskt att man har rätt till att ta del av handlingar.

Vi kommer att ta del av handlingar under förhöret nu.

Advokaten: Vi har rätt att få ta del av dem innan vi håller förhör när man är anhållen. Du kan ringa till åklagaren och kolla det.

Absolut.

Advokaten: och vi vill ta del av det nu.

Man har rätt att ta del av handlingar i den mån det inte försvårar utredningen också.

Advokaten: Ja, men nu är det såhär att 24:9 a överrider den generella regeln om att man har rätt att ta del efter hand, det där bygger på ett direktiv och det gäller.

Vi tar en paus, jag antar att ni vill prata.

Advokaten: Ja, ni får ringa åklagaren.

Paus i förhöret 17:03 -17:44.

Jag vill också påminna om att du sedan tidigare är delgiven olovlig avlyssning 5 juni och 12 juni.

Vi har ju hört dig förut, men om vi börjar när ni är i köket?

Väljer att inte yttra mig.

Du har också berättat att det är i köket han håller en kniv, vad är det han håller den i?

Jag väljer att inte yttra mig.

Minns du vad du har på dig när du kommer till [redacted]

Jag hade ett par svarta kortbyxor, svart linne tror jag.

Du har berättat att ni går in till sovrummet, vem av er gick först?

Jag väljer att inte yttra mig.

Du har berättat om att [redacted] *tände en lampa i sovrummet, vilken lampa var det?*

HEMLIG

Väljer att inte yttra mig.

Var det före eller efter ni klädde av er som lampan tändes?

Jag väljer att inte yttra mig.

Du har berättat om att han var på toaletten vid ett tillfälle, hur kommer det sig att du inte gick därifrån då? Eller när han hämtade cola?

Väljer att inte yttra mig.

Du hade tillgång till din telefon hela tiden.

Väljer att inte yttra mig.

[redacted] *telefon har du sagt att du inte visste vart den var,* [redacted] *säger att du sa att han skulle lämna den i bilen. Den hittades i hans bil.*

Väljer att inte yttra mig.

Du hade tillgång till din telefon, du har berättat att Jennifer hörde av sig. Vad hade du för kommunikation med henne?

Väljer att inte yttra mig, jag har redan svarat på sådant.

Du sa att [redacted] *såg vad du skrev men han var ute två gånger ur rummet, då kunde han inte se vad du skrev.*

Väljer att inte yttra mig.

Delges konversationen med Jennifer under aktuell kväll.

Konversationen Ida – Jennifer läses upp ur tidslinjen.

Det var mycket kommunikation mellan er under tiden och inte en gång har du bett om hjälp.

Det väljer jag att inte svara på.

Vart lade du dina kläder i sovrummet?

Tröjan hade jag på mig.

Tröjan? Jag tyckte du sa att du hade ett linne.

Överkroppstyget, då hade jag på mig.

Vad var det för överkroppstyg? För du sa att du hade ett linne.

Jag avstår från att svara.

Vad hade [redacted] *på sig?*

Avstår från att svara.

HEMLIG

Vad gör ni hela tiden i lägenheten?

Avstår att svara.

Vad var ditt syfte med att gå upp i lägenheten?

Avstår att svara.

Du skriver till Jennifer att du kollar på bilbarnstolen men det hade du väl gjort redan tidigare?

Avstår att svara.

Första förhöret sa du att du var så rädd för analsex.

Jag avstår att svara.

Advokaten: Var det en fråga?

Den kommer.

Sen har du också berättat att han tar dig bakifrån och då är du inte blir rädd för att han ska ha analsex med dig, för han skulle aldrig bara stoppa in den.

Avstår att svara.

Du har i ett annat förhör sagt att han alltid försöker stoppa in den i fel hål.

Avstår från att svara.

Hur är det egentligen?

Jag avstår från att svara.

Du har ju berättat att du suger av [redacted] *att det är då du hittar kniven. Hur ligger* [redacted] *när du suger av honom, händerna vid kudden, stämmer det?*

Avstår från att svara.

Varför skulle [redacted] *ha en kudde över ansiktet?*

Avstår från att svara.

Du har berättat att [redacted] *säger "vad gör du?" När ni är där i sängen, vad menar du med det?*

Avstår från att svara.

[redacted] *berättar att han säger "vad fan gör du?" när han känner en brännande smärta på halsen.*

Hade han en kudde över huvudet?

Jag avstår från att svara.

Du har sagt att du inte vet om du skär eller hugger, gör du det?

HEMLIG

Avstår från att svara.

I första förhöret säger du att du tror att du träffar honom för det känns så, men sen ändrar du det och säger att du inte tror att du träffar, hur var det?

Avstår från att svara.

Hade du med dig kniven till [redacted]

Avstår från att svara.

Du har beskrivit kniven väl hur kommer det sig?

Avstår från att svara.

Du springer sen ut, du har berättat om, att du springer till ett hus med några damer i, hur länge är du där?

Avstår från att svara.

Vart är du i huset hos damerna, inne eller ute?

Avstår från att svara.

De säger att du är inne i deras hall med dörren stängd, stämmer det?

Avstår från att svara.

De har uppgett att du frågat efter en bil, att du vill ha en bil, varför ville du ha en bil?

Avstår från att svara.

Deras uppfattning är att du är där ganska länge, upp emot 10 minuter, var du där så länge?

Avstår från att svara.

Deras uppfattning är att du inte ville ringa polis, när de sa att de skulle ringa då sprang du, varför gjorde du det?

Avstår från att svara.

Du har berättat om att du såg blod i trappan och att du inte var skadad men du berättar inte förrän till tredjepersonen du träffar att du hade skadat någon. Alltså visste du att du skadat någon.

Avstår från att svara.

Varför ber du inte i första skedet någon ringa både ambulans och polis?

Avstår från att svara.

Du sa att du var rädd att han skulle åka hem till dina barn. Varför skulle han åka hem till dina barn?

HEMLIG

Avstår att svara.

Du har berättat om att [redacted] har tjatat om att ligga, du har uttryckt att du vill vara till lags. Vad menar du med det?

Jag avstår från att svara.

Varför skulle han den här dagen, dagen innan han skulle ha [redacted] själv, våldta dig under knivhot?

Avstår från att svara.

Vad skulle han ha för anledning, du har sagt nej till honom många gånger förut?

Avstår från att svara.

Varför stannar du så länge i hans lägenhet?

Avstår från att svara.

Vad tyckte du om att han skulle ha [redacted] dagen efter och att [redacted] och [redacted] skulle träffa [redacted]

Avstår från att svara.

Enligt uppgifter som vi har så ville du inte att [redacted] skulle träffa sina halvsyskon?

Avstår från att svara.

Vad tyckte du om att [redacted] skulle vara ensam med [redacted] Och att du inte skulle få vara med.

Avstår från att svara.

Är det inte så att [redacted] under lång tid har velat ha gemensam vårdnad?

Avstår från att svara.

Att han flera gånger bett dig ta kontakt med socialtjänsten och ordna det och om du inte gjorde det så skulle han gå till rätten.

Avstår från att svara.

Tanken var att du skulle ha ensam vårdad en tid för att du skulle få föräldrapenning och sen tillbaka gemensam. Vad är det som gör att du inte vill skriva tillbaka till gemensamvårdnad?

Avstår från att svara.

Vad tänkte du när [redacted] stämde dig om gemensam vårdnad?

Avstår att svara.

Var du rädd för att det skulle bli som för din syster som miste vårdnaden om sin son?

HEMLIG

Avstår från att svara.

Hur inblandad var du i Saras vårdnadstvist?

Avstår från att svara.

Vi har hört i både ljudinspelningar och konversationer säger att [redacted] *har velat haft gemensam vårdnad men att du varit emot det. Socialtjänsten har styrkt det också.*

Avstår från att svara.

Vad tycker du om hans tidigare barn och hans ex?

Avstår från att svara.

Är du svartsjuk på henne?

Avstår från att svara.

Vi har ju sett i konversationer att du verkar vara uppenbart svartsjuk mot hans ex och andra kvinnor som du tror [redacted] *har, är det så?*

Avstår från att svara.

Ljudinspelningar finns ju i era telefoner vi spelar upp ljudinspelningen från ert sista samtal som var cirka fem minuter i tio på kvällen den 29 juni.

Ljudinspelningen samtal 29 juni som är inspelad i [redacted] ***telefon spelas upp.***

Varför vill du ringa facetime?

Avstår från att svara.

Klockan är fem i tio på kvällen när ni ska träffas, är det inte uppgjort hur sakerna ska hämtas?

Avstår från att svara.

Man får uppfattningen att [redacted] *inte vet, han frågar om du plockat ihop sakerna.*

Jag avstår att svara.

När bestämdes det att ni skulle ses någon annanstans i så fall?

Avstår från att svara.

Vi vet att ni bestämde att ni skulle mötas vid ST1 och han säger att han inte får plats med sakerna som du har med, vad är det som gör att du inte propsar på att han får plats med sakerna.

Avstår från att svara.

Vad är det som gör att du följer med honom?

HEMLIG

Jag avstår från att svara.

Bilbarnstolen kollade du redan på ST1, vi ser på övervakningsfilmen att du kontrollerar allt där i bilen.

Dög bilbarnstolen som han hade i bilen.

Vad tittar du efter i hans bil?

Avstår att svara på alla.

Du borde du tydligt ha sett om han fick plats eller inte, men du valde att följa med, du borde sett att det fanns plats.

Du har sagt att han kallade dig älskling redan vid macken varför följer du med ändå?

Avstår från att svara.

När kom ni till lägenheten?

Jag avstår från att svara.

Du är i lägenheten en och en halv timme, vad gjorde ni där så länge?

Avstår från att svara.

Varför åker du inte hem när Jennifer vill det?

Avstår att svara.

Vad hade du på dig när du gick ifrån [redacted] *lägenhet?*

Avstår från att svara.

Du berättade att du hade shorts och linne, du har pratat om en tröja, hade du en tröja på dig?

Avstår från att svara.

Det fanns en svart damtröja som låg kvar i [redacted] *säng. Den tröjan är väldigt lik den du har på dig på macken.*

Hade du en svart tröja på dig?

Avstår från att svara.

Den här tröjan hade du på dig den inne i [redacted] *lägenhet?*

Avstår från att svara.

Kan kniven ha varit i den?.

Avstår från att svara.

HEMLIG

Det är hål i tröjan.

Var det en fråga? Jag avstår från att svara.

Ville du bli av med [redacted] så att han inte kunde få ha [redacted]

Avstår från att svara.

Du har uttryckt att [redacted] hotar att ta [redacted] ifrån dig, känner du så?

Avstår från att svara.

Var det så att du var rädd att han skulle ta [redacted] ifrån dig?

Avstår från att svara.

Varför fick han inte träffa [redacted] själv?

Avstår från att svara.

Vad är det som gör att du den här dagen skulle vara så rädd för [redacted]

Avstår från att svara.

Visar bildbilagan skärmklipp från övervakningsfilmen vid ST1.

Visar bildbilaga på svart tröja.

Är det den svarta tröja du hade på dig?

Avstår från att svara.

Det är ett hål i den här tröjan som skulle kunna komma från en knivspets till exempel.

Varför skulle [redacted] våldta dig under knivhot när han tjatat om att ligga tidigare och sedan gått till andra, varför skulle han våldta dig och inte gå till andra då?

Avstår från att svara.

Spelar upp ljudfil från [redacted] telefon inspelad 2022-04-30.

Att man får ensam vårdnad för att en begär det, det vet väl du att det inte är så, också utifrån din systers vårdnadstvist.

Avstår från att svara.

Vad har du har så mycket emot [redacted] vad menar du?

Avstår från att svara.

Du säger dör du vad menar du med det?

HEMLIG

Avstår från att svara.

Du har flera gånger sagt att du är rädd för honom, det är inte den uppfattningen man får när man lyssnar på det här. Du kallar honom till och med att han är en mes, tycker du att han är en mes?

Avstår från att svara.

Är du rädd för at [redacted] *skulle få gemensam vårdnad?*

Avstår från att svara.

Umgänge med [redacted] *hela tiden varför inte ge honom gemensam vårdnad?*

Avstår från att svara.

Stämmer du att det är du som styr vad [redacted] *får göra när han träffar* [redacted]

Avstår från att svara.

Du säger att han ligger runt och är med andra om han inte får ligga med dig, varför skulle han då så våldsamt vilja ligga med dig den här dagen?

Avstår från att svara.

Har han en relation med Maria? Tror du det?

Avstår från att svara.

När du pratar om [redacted] *och hans tidigare barn så låter du som att du inte uppskattar dem så mycket.*

Avstår från att svara.

Visar bilden på tatueringen, Maria hjärta [redacted]

Det här är en tatuering som du ska ha haft på din arm, Maria hjärta [redacted] *och ett hundkoppel, vad betyder det?*

Avstår från att svara.

Hur länge hade du den här tatueringen, i vilket syfte gjorde du den?

Avstår från att svara.

Fotot är från våren 2021. Är det din arm vi ser där?

Avstår från att svara.

Du har också skrivit ett brev från Maria, vill ni läsa det?

Jag har det i min telefon.

Men Robert vill nog läsa det.

HEMLIG

Visar brevet som Maria fick från Ida.

I vilket syfte skriver du det där brevet?

Du säger att du har brevet i din telefon då förstår jag att det är du som skrivit det.

Avstår från att svara.

Både brevet och tatueringen gör att man ser att du är svartsjuk på Maria.

Avstår att svara.

Är det så att den här svartsjukan och att [redacted] skulle få gemensam vårdad och kunna göra vad han ville med [redacted] de timmarna är det, det som gör att du vill bli av med honom?

Avstår från att svara.

18:52 paus i förhöret till 19:06

Ljudinspelningen från Idas telefon, Tullhusgatan inspelad den 13 juni 2022 spelas upp.

Varför får inte [redacted] ta med [redacted] till [redacted]

Ska jag tolka din tystnad som att du inte vill svara?

Jag och [redacted] har diskuterat och jag har diskuterat med barnpsykolog också för att jag tycker inte att det är rätt, när det har varit den konflikten det har varit att han tar med [redacted] till [redacted] eller till barnen och att när vi sedan möts på affären så undviker de mig. Och det står jag för fortfarande att det är inte rätt att utsätta [redacted] för det. Utan jag har bett [redacted] väldigt många gånger att vi skulle reda ut allting. Man kan fortfarande som vuxna människor ha betett sig för [redacted] skull att det blir, att man gör det bekvämt. Man behöver inte tycka om varandra men man utsätter inte barnen för det. Jag har sagt att i nuläget har det inte varit aktuellt utan det är jag och [redacted] behövde lösa våra saker och reda ut dem och att jag skulle ta reda på vad som var bäst för [redacted]

Vad är det för konflikt som har varit?

Jag vet inte, de har inte tyckt om mig och velat träffa mig. De säger att jag har gjort en orosanmälan, men det var så innan också, de har alltid varit välkommen hem till oss. Jag bjöd dem till [redacted] födelsedag men de svarade inte. [redacted] jobbar på hans dagis och hon hälsar inte ens på mig, det tycker jag är konstigt.

Man kan ju uppleva det som att du villkorar umgänget, som att om de inte tar hela paketet så får de inte träffa [redacted] alls.

Att vi skulle lösa problemen ja, för det är ju ganska självklart att man till en treåring eller fyraåring om man möts i affären så vänder de ryggen och går och inte hälsar. Det är flertalet gånger vi mött [redacted] och de inte våga hälsa, man gör inte så

[redacted] *säger igen att det är du som bestämmer hur umgänget ska vara, är det så?*

Nej, det har han alltid sagt. Han fick ta med honom vart som helst men inte till [redacted] Klockan fem går man inte till lekparken som [redacted] gjort när han hämtat [redacted] på dagis. Man

HEMLIG

går inte till lekparken om man äter middag mellan fem och sex.

Kunde inte [redacted] ta föräldraansvar?

Han var sämre än det.

Så du menar att om man äter mellan fem och sex så måste man göra det varje dag och det är ett skäl till att inte kunna gå till lekparken till exempel.

Man går inte till lekparken med ett barn som är trött, man lär ju känna sitt barn, det är lika än idag han är trött klockan fyra.

Jag har sagt att han inte ska utsätta [redacted] för påfrestningar eller obehag i onödan

Vi har ju lyssnat på några ljudinspelningar, du har ju själv talat om att du spelade in allting och att du köpte en ny telefon för att kunna spela in.

Ja.

Varför spelade du inte in den här kvällen?

Jag trodde inte att jag skulle hem till honom.

Men du hade ju telefonen med dig.

Jag vill inte svara på det.

Det hade varit enkelt att trycka på knappen och spela in den här kvällen.

Avstår från att svara.

Ville du inte ha inspelning av den här kvällen?

Avstår från att svara.

Det vore ju ett jättebra tillfälle att spela in om han skulle göra dig någonting.

Du säger att han först våldtog dig en gång, varför gick du inte därifrån då, då hade han fått sitt sex?

Avstår att svara.

Du pratar om naturligt umgänge på inspelningen, vad är det?

Ingen aning.

Vad menar du?

Jag vet inte.

Du har ju valt att inte svara på våra frågor. Är det något annat du vill tillföra?

Nej.

HEMLIG

Roberts frågor:

Advokaten: Det påstås att du ska ha någon konflikt med [redacted] runt hans släktingar?

Nej, det är [redacted] som har sagt saker till dem.

Advokaten: Vi såg på sms, det stod bland annat kan ej prata nu, är det något du skriver eller?

Snabbfunktion, [redacted] sa till mig för det var ju även under sex, för att Jennifer inte skulle blir så orolig.

Advokaten: Han kontrollerade dig vad du svarade under hotet när han våldtog dig?

Ja.

Advokaten: Det här när man läser om egen vårdnad och det vi hörde på första ljudfilen, du fick en fråga om ensam vårdnad…

Jag hade hört av en advokat eller familjerätten om det var i en konflikt så blir det inte en gemensam vårdnad. För mig har inte vårdnadsgrejen varit en sak. Jag har aldrig velat begränsa umgänget. Det som har skrämt mig är att han säger att han ska ta honom ifrån mig.

Advokaten: Du fick en fråga, de hänvisade, du ville inte yttra dig, men du har svarat tidigare, varför följde du med och gick du upp till [redacted]

Jag sa ju till honom att han skulle köra dem till Maria. Han får mig att göra saker, att tro på honom, fast jag har bestämt mig för en sak, så får han mig att göra något annat.

Advokaten: Svartsjuka, är du svartsjuk?

Det har jag kommit över för flera år sedan. Även om jag ställer frågor så är det för att jag inte vill att han ska ljuga och föra mig bakom ljuset.

Advokaten: Ljuger [redacted] mycket?

Extremt mycket, mer lögn än sanning.

Advokaten: du fick en fråga om lampan om den var av och på, du har tidigare sagt att det var mörkt i rummet.

När vi hade sex så var det var mörkt i rummet.

Advokaten: Kniven, du svarade inte på frågan idag. Vart såg du den första tillfället?

I köket.

Advokaten: visade han tydligt för dig att han hade en kniv i handen?

Ja, jag såg ju att det var en kniv, det var ju inte så att han höll upp den men jag såg att det var.

Advokaten: föste han dig in eller tryckte han dig in i sovrummet?

Han föste mig in i sovrummet, han gick bakom mig.

HEMLIG

Han föste dig in i sovrummet?

Mm

Advokaten: Tryckte han på handen eller gick han bakom dig?

Nej.

Advokaten: Med kniven i handen?

Mm

Advokaten: Sa han någonting då?

Att jag skulle gå in i sovrummet, det var ju inte så lång väg att gå.

Advokaten: Du fick frågan varför ringer du inte eller skriver hjälp? Var det för att [redacted] kontrollerade telefonen?

Ja, jag ville inte skrämma Jennifer. Jennifer är extremt mjuk och fin tjej, känslosam. Det är väl därför hon känner sådan skuld för det också. Jag har velat skydda barnen ifrån det som hänt. Vad skulle hon göra när hon är hemma själv med [redacted]

Advokaten: Varför lämnade du inte lägenheten?

Det vågade jag inte.

Advokaten: Kontrollerade [redacted] utgångarna?

Ja absolut.

Advokaten: Så han kontrollerade utgångarna, var det både från kök och toalett?

Ja. Han vet ju att jag är i ett väldigt fysiskt underläge för jag har alltid varit det mot han för jag har mina krämpor.

Advokaten: Du har alltså en funktionsnedsättning på grund av reumatism som gör att du inte är speciellt snabb eller

Ja, ja. Speciellt inte springa och gå i trappor. Han är fullt medveten om min fysiska kapacitet.

Advokaten: Har [redacted] tillgång till dina inloggningsuppgifter på telefonen?

Han fick dem för flera år sedan 2018-2019. För att jag skulle rentvå mig från hans otrohets anklagelser.

Advokaten: Har [redacted] varit svartsjuk?

Extremt svartsjuk

Advokaten: Har [redacted] något missbruk?

Spelmissbruk och sexmissbruk.

HEMLIG

Advokaten: Har han tvingat sig på dig tidigare?

Ja många gånger.

Advokaten: Har han hotat dig med kniv tidigare för att få sex?

Nej, men han har tagit sex många gånger mot min vilja. Dottern har hört och skickat meddelanden, så till och med de har förstått fört jag inte förstått att de förstår.

Advokaten: När ni är i lägenheten och han visar dig kniven, hur kände du då?

Jag var rädd för att inte komma därifrån, tänkte hoppa ut genom fönstret. Jag är osmidig, han skulle hinna ta mig jag var rädd och ville hem till mina barn.

Advokaten: Var du rädd att du skulle dö?

Ja.

Utredarna ställer några frågor till:

Om han har så många andra kvinnor varför skulle han vilja ha sex med dig också.

Jag vet inte.

Vad är det för konflikt ni är i som gör att de inte ska döma gemensam vårdnad?

Ja vi är inte överens, då har jag förstått att man är i en konflikt [redacted] vill ha växelvis boende och det vill inte jag. [redacted] är inte en stabil trygg förälder. Han har varit hårdhänt mot [redacted] han har svårt att hantera sina aggressioner.

Du säger att du inte vill oroa Jennifer, du visste ju att Roger var där.

Så att [redacted] skulle hinna hugga kniven i mig innan han kom.

Varför skrev du inte till Roger?

Då skulle han se att jag skrev. Den risken tar jag inte. Ska jag skriva att jag ligger här i [redacted] säng och behöver hjälp.

Hur visste du att kniven var i samma rum det har du ju inte sagt tidigare?

Min känsla är att den är där, och att jag kan dö. Jag kan bli huggen när som helst.
Jag har aldrig tvingat [redacted] till sex.

Men varför skulle han hugga dig?

Ja, säg det, för att han inte får som han vill.

Du fick inte som du ville men [redacted] fick som han ville och vad tyckte du om det?

Jag var glad för det jag hade förberett [redacted] på att de skulle ses.

Har du en kod på den nya telefonen?

HEMLIG

Ja, och det är samma som jag hade på den gamla.

Skiss över köket, visa vart ni är när han hotar dig med kniven.

Jag kan ha gått in i köket lite, men det var väldigt mycket grejor där. Jag vet inte riktigt vart vi är, jag har för mig att grejorna vi tog in var väldigt nära. Jag uppehåller mig ungefär vid krysset, jag vet inte riktigt vart, han är ungefär vid det andra krysset.
Lägenheten är väldigt liten.

Sammanfattning skriven från ljudfil.

HEMLIG

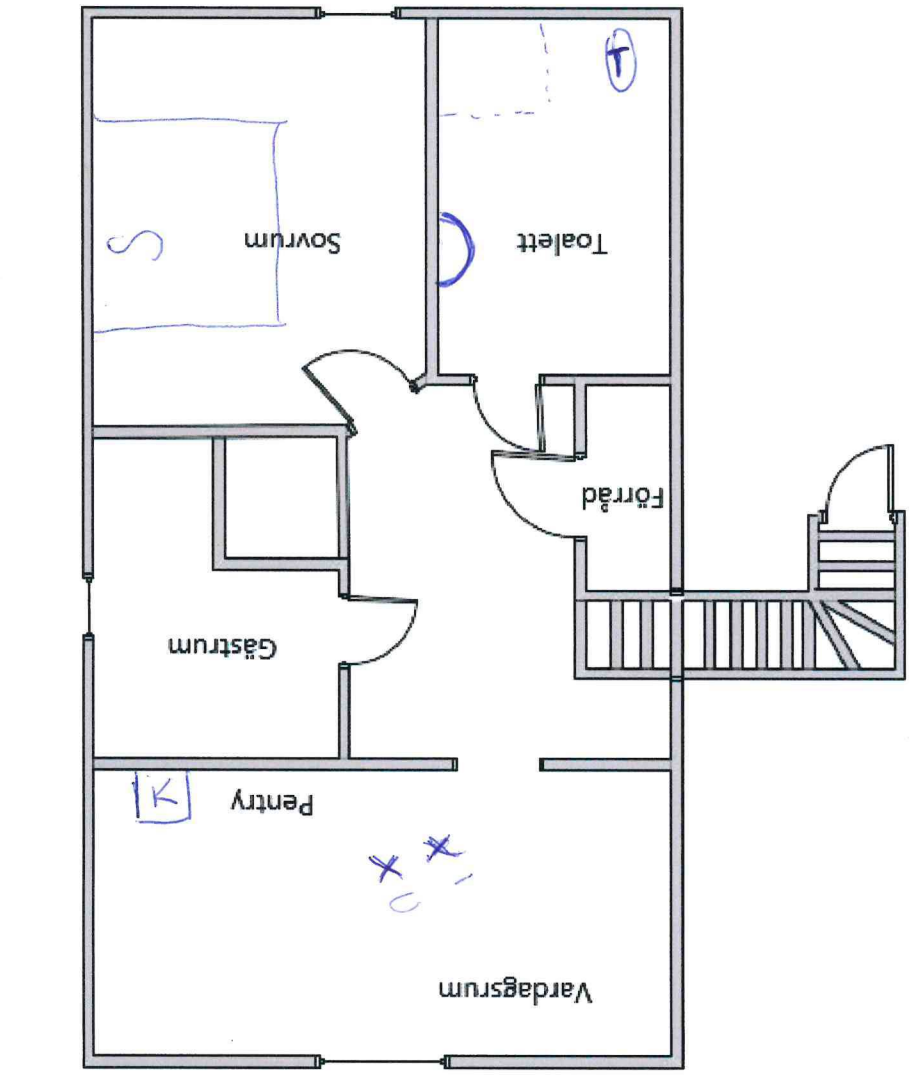

Polisen

Förhör

Dialogutskrift

Signerat av

Signerat datum

Enhet	Diarienr
Region Bergslagen, Grova brott 1 PO Värmland	5000-K745594-22

Hörd person	Personnummer
Agnas, Ida Anna Evelina	19790715-7122

Den hörde är	ID Styrkt	Ställning till misstänkt - målsägande - vittne
Misstänkt	Nej	

Tolk

Språk

Anledning till förhör / Misstankar som misstänkt har underrättats om	Underrättad om misstanke
Olovlig avlyssning, Fullbordat, Gärningsman	2022-10-26
Olovlig avlyssning, Fullbordat, Gärningsman	2022-10-26
Mord, Försök till, Gärningsman	2022-06-30

Ytterligare information om anledning till förhör
Förhör med misstänkt

Underrättad om 12 § FUK	Underrättad om rätt till försvarare	Godtar den försvarare som rätten förordnar	Försvarare/ombud närvarande
			Ja

Försvarare/ombud önskas
Robert Helenius

Förhörsledare	Förhörsdatum	Förhör påbörjat	Förhör avslutat
Linda Ekman	2023-03-10	09:01	10:09

Förhörsplats	Typ av förhör	Förhörssätt
Förhörsrum 2 Karolinen, Karlstad	RB 23:6	Videobandsförhör

Förhörsvittne

Utskrivet av
UO

Involverad personal	Funktion
Ulrika Boman	Biträdande förhörsledare

Berättelse

FL: Linda Ekman, förhörsledare

BFL: Ulrika Boman, biträdande förhörsledare

MT: Ida Agnas

A: Robert Helenius, advokat

FL: Då så Ida då är det slutförhör i det här ärendet. Och det gäller, jag kommer delge dig vilka misstankar det gäller. Försök till mord, Ida Agnas har försökt döda [redacted] genom att skära honom i halsen, och hugga, sticka honom i magen med en kniv eller annat eggvasst föremål. Det hände den 30 juni 2022, på [redacted] i Deje, Forshaga kommun. [redacted] orsakades sårskada centralt på halsen, med underliggande skador på den ytliga hudmuskeln, samt den vänstra nickmuskeln med sårskada på magen. Med underliggande skada på tjocktarmen, tjocktarmskäxet, kexet, tolvfingertarmen och bukspottskörtelns huvud

HEMLIG

med åtföljande blödning till bukhålan. Fara för brottets fullbordan förelåg, eller var endast på grund av tillfälliga omständigheter utesluten, eftersom [redacted] snabbt fick vård. Ida Agnas har visat synnerlig hänsynslöshet och råhet genom att skära [redacted] i halsen, och hugga, sticka, honom i magen med ett livsfarligt tillhygge i hans bostad. Det avser också olovlig avlyssning. Att du olovligen med hjälp av tekniskt hjälpmedel i form av mobiltelefon i hemlighet upptagit eller spelat in samtal. Mellan [redacted] och en annan person, i vilken du själv inte deltagit. Det hände den 15, eller 5 juni 2022 på okänd plats i Värmland. Du begick gärningen med uppsåt. Samma, olovliga avlyssning avser också den 12 juni 2022 på okänd plats. Och gärningen begicks med uppsåt. Vill du kommentera det jag precis har delgett dig?

MT: Väljer att inte yttra mig.

FL: Mm. Vi har då fått begärt en komplettering på det här rättsintyget, vad gäller [redacted] skador. Du har tidigare sagt att du hugger eller skär, sedan har du ändrat dig och sagt att du viftar med kniven. Hur var det egentligen?

MT: Jag väljer och inte yttra mig.

FL: Vi har då ställt den här frågan till RMV och fått ett svar på det. Och vi har också ställt frågan lite om vilken position [redacted] kan ha befunnit sig i, när det här hände. Vad gäller skadan på halsen, så menar dom att det är möjligt att utföra oralsex och samtidigt skära honom med en kniv över halsen. Med tanke på den skadan han har. Och i förhållande till kroppsbyggnaden och längd. Det framgår också att den vänstra nickmuskeln är delad, och kirurgen får in en bit i fingret i sårhålan på halsen. Och att en sådan djup skärskada skulle uppkomma till följd av en olyckshändelse, i en tumultartad situation bedömdes som mindre sannolikt. Än att det förelegat av ett misstänkt medvetet skärande utfall med kniven mot målsäganden. Har du någon kommentar till det?

MT: Jag väljer och inte yttra mig.

FL: Vad gäller skadan i [redacted] mage. Så är skadans djup och förlopp talar emot att skadan uppkommit vid normal olyckshändelse, eller viftande med en kniv. För att penetrera huden även med ett spetsigt äggvasst tillhygge, krävs viss kraftutövning som i normalfallet överstiger normal, passiv olyckshändelse. Har du någon kommentar till det?

MT: Jag väljer och inte yttra mig.

FL: Det jag precis har berättat det motsäger ju ett viftande av en kniv. Vi ställde också frågan hur länge [redacted] skulle ha klarat sig utan vård. Dom kan inte säga en exakt tid, men om skadorna hade varit obehandlade, även efter den tidpunkt som ambulanshelikoptern anlände. Torde det röra sig som mest ytterligare femton till trettio minuter innan han avlidit. Möjligen kortare tid än så. Det var alltså väldigt nära att [redacted] dog. När du springer därifrån, så har du blod på händerna. Du har själv berättat att du har använt en kniv mot [redacted] Men inte för den fjärde personen som du träffar, så svarar du på en fråga om du är skadad. Då berättar du att han kan vara skadad. Varför berättade du ingenting tidigare?

MT: Jag väljer och inte yttra mig.

FL: Var det så att du ville att han skulle dö?

MT: Jag väljer och inte yttra mig.

HEMLIG

BFL: Om dom vill titta på det?

FL: Vill ni titta på rättsintyget?

A: Jag kan titta på det.

FL: [redacted] har ju berättat att han, du sa till honom och lägga telefonen i bilen. Var det så?

MT: Jag väljer och inte yttra mig.

FL: Såg du om [redacted] hade någon telefon?

MT: Jag väljer och inte yttra mig.

FL: Om det som [redacted] säger, då har ju inte han haft någon möjlighet och kunna ringa efter hjälp. Var det, det som var din avsikt?

MT: Jag väljer och inte yttra mig.

FL: Jag tänkte visa en bild på sovrummet. Där ser man en svart tröja ligga i sängen. Hur hamnade den där?

MT: Jag väljer och inte yttra mig.

FL: Är det samma svarta tröja som du hade på dig?

MT: Jag väljer och inte yttra mig.

FL: Man ser tydligt på bilderna när du är på macken, att du har en sådan här svart tröja på dig. Men när du går därifrån så har du ingen tröja på dig. Den här tröjan har ett hål i sig. Och den här tröjan är också det enda bortsett från sängkläder, som finns i sängen. Du har ju själv berättat att den här kniven ska ha döljts i något tygstycke, av något slag. Var det den här tröjan som kniven fanns i?

MT: Var det en fråga till mig alltså?

FL: Jag frågade om det var den här tröjan som kniven fanns i?

MT: Jag väljer och inte yttra mig.

FL: Den här tröjan har ett hål i sig. Tröjan är undersökt på NFC, och enligt det utlåtandet så är hålet orsakat av ett eggvasst föremål. Är det den här kniven som har gjort hålet i din tröja?

MT: Jag väljer och inte yttra mig.

FL: I sovrummet så finns även dina nycklar och din mobil. Varför har du lagt dom på olika ställen?

MT: Jag väljer och inte yttra mig.

FL: Vart hade du din mobil?

MT: Jag väljer och inte yttra mig.

HEMLIG

FL: Vi har ju hittat din mobil under bäddmadrassen. Det betyder ju att den har varit i nära anslutning till dig. Du har själv berättat att du har använt mobilen under tiden. Varför tillät [redacted] dig och ha en mobil med i sovrummet?

MT: Jag väljer och inte yttra mig.

FL: Du har flera gånger berättat om att du spelar in så fort ni träffas. Det låter ju väldigt osannolikt att han skulle låta dig ha en mobil i sovrummet, under tiden han skulle våldta dig. När han vet att du spelar in, vid alla andra tillfällen. Har du någon kommentar till det?

MT: Jag väljer och inte yttra mig.

FL: Du har också berättat om att han är ute ur sovrummet. Då har du tillgång till din mobil. Du har tidigare berättat att du inte vågade höra av dig till någon då. Hur skulle han veta att du inte spelar in? Den här telefonen, den har vi ju undersökt. Våra IT tekniker har tittat i den. Där har man hittat bland annat flera sökningar på, mm.

BFL: Ja vi tar det sen.

FL: Nödvärn, självförsvar, självförsvar/våldtäkt. Varför har du gjort sådana sökningar?

MT: Jag avstår från att svara.

FL: Vi har också hittat datum för sökningar. 25 maj 2022 en dryg månad innan det här händer. Varför söker du om det? En månad innan du själv uppger att du blir våldtagen under knivhot. Och sedan blir [redacted] knivhuggen. Ni ska få titta på vilka sökningar som är gjorda, och vad man kan läsa när man gör dom här sökningarna. Det är protokoll över dom här, den här undersökningen.

FL: Jag hade en bild på tröjan där som jag glömde visa förut om ni ville se den också. Nu när du har tittat på dom, känner du igen sökningarna? Sidorna man får fram.

MT: Jag avstår från att svara.

FL: Du får den här stämningsansökan i maj, sedan gör du sökningar i slutet på maj. Och sedan händer det här en månad senare. Om du har varit utsatt tidigare, varför har du inte gjort det tidigare i sådana fall. Sökt på sådana här saker?

MT: Jag avstår från att svara.

FL: Och om du har upplevt dig utsatt tidigare. Varför har du inte valt att göra en anmälan tidigare?

MT: Jag avstår från att svara.

FL: Vi har ju hört folk i din närhet. Vi har pratat med din mamma. Pratat med din pappa bland annat. Varför har du berättat olika saker om dom om vad som har hänt?

MT: Jag avstår från att svara.

FL: Till din mamma har du sagt att han, [redacted] har lurat dit dig på dagtid när [redacted] är på dagis. För att han ska visa en leksak som han har köpt. Och då har han kastat över sig över dig. Det är inte vad du har sagt till pappa. Och där har du berättat att han höll en kniv mot din hals. Varför har du inte berättat om det här för oss? Om det är så det gick till.

HEMLIG

MT: Jag avstår från att svara på dom här frågorna.

FL: Vi har också förstått att din pappa har varit väldigt fundersam över den här kniven, som använts. För under perioden den 11 oktober till den 16 november, så har vi haft beslut om hemlig elektronisk avlyssning i din telefon. Och därav så hör vi att din pappa undrar väldigt mycket över den här kniven. Och du är själv inte så benägen att prata om den. Du ska få lyssna på ett samtal som du har haft med din pappa.

Inspelning telefonsamtal med pappa 18 oktober 2022, klockan 18:59 spelas upp.

FL: Din pappa säger bland annat att om man kan placera kniven på dig. Så har du planerat det här. Jag vet inte svarar du. Vad menar du med det?

MT: Jag avstår från att svara.

FL: Du säger också att ni har ju varit sambo. Men menar du att kniven har funnits i ditt hem?

MT: Jag avstår från att svara.

FL: Hur kände du inför att [redacted] ville ha gemensam vårdnad? Vad var din inställning?

MT: Jag avstår från att svara.

FL: Vi vet ju att [redacted] har tjatat om det här länge. Det har vi också fått bekräftat via socialtjänsten. Och att han vill att du ska gå dit, och ordna med det här. Och i oktober 2021 så säger du till [redacted] att du har bokat en tid. Men vad var det du gjorde på socialtjänsten då?

MT: Jag avstår från att svara.

FL: När [redacted] ställde på dig att du skull gå dit för att ordna med gemensam vårdnad. Så gick du dit och anmälde att du var våldsutsatt. Vi har ju sett att han vill att du beställer tid, för att gå dit och skriva på det här. Och du låter honom tro att du går dit för att göra det. Men i stället säger du att du är våldsutsatt. Vad kom det sig att du gjorde det precis då?

MT: Jag avstår från att svara.

FL: Sedan när [redacted] skulle få ensamtid med [redacted] Hur kände du inför det?

MT: Jag avstår från att svara.

FL: Vi har ju sett när vi har gått igenom din telefon, att du vill ha foton och ska kontrollera vad [redacted] och [redacted] gör så fort dom är ensamma. Du skriver också till din vän Linda Berndtsen den 22/6 förra året. Att [redacted] ska få flera dagars umgänge med [redacted] och då uttrycker du stackars [redacted] Vad menar du med det?

MT: Jag avstår från att svara.

FL: Och om du upplever att du är våldsutsatt, och du går till socialtjänsten i oktober. Varför gör du ingen anmälan då? utan väntar till att [redacted] stämmer dig på vårdnaden.

MT: Jag avstår från att svara.

FL: Du har också uttryckt senast på häktningsförhandlingen, att du inte känner någon

HEMLIG

svartsjuka mot Maria. Men det kan man ju tydligt se i meddelanden som du skriver till [redacted] under våren 2022. Hur var det med det, var du svartsjuk på Maria?

MT: Jag avstår från att svara.

FL: Du ska få lyssna på en inspelning från den 28 juni. Alltså strax innan det här ska ha skett.

BFL: Och det är en inspelning från din telefon, så det är du som har gjort den här inspelningen. Jag ska bara köra fram tills.

Del av inspelning från Idas telefon, inspelad den 28 juni på Bergviksköpcenter spelas upp. 20 minuter in inspelningen och några sekunder av den spelas upp.

FL: Du säger att du ska plocka ihop saker, och för att man ska hämta det när [redacted] sover. Varför ska han komma just då?

MT: Jag avstår från att svara.

FL: Det var alltså du som tar upp det här, att du har plockat upp saker han ska få. Varför skulle han få dom här just då?

MT: Jag avstår från att svara.

FL: [redacted] säger ju att han inte har frågat efter några saker. Och han säger också att han har saker kvar hemma hos dig. Har han det?

MT: Jag avstår från att svara.

FL: För i sådana fall varför plockar du inte ihop allting? Om det är som du säger att du vill bli av med det han har där.

MT: Jag avstår från att svara.

FL: Varför var det så viktigt just den här kvällen, att han skulle få sakerna?

MT: Jag avstår från att svara.

FL: Vem var det som plockade ihop sakerna som fanns i huset?

MT: Jag avstår från att svara.

FL: Och dom här sakerna, hur fick du in dom i din bil?

MT: Jag avstår från att svara.

FL: Du säger också att du hjälpte honom att bära upp kartongerna, från din bil upp till hans lägenhet. Varför gjorde du det?

MT: Jag avstår från att svara.

FL: Du säger ju att du har problem med att lyfta och bära. Och att du har problem med kroppen. Men hur orkade du bära in det här i sådana fall?

MT: Jag avstår från att svara.

HEMLIG

FL: Vi vet ju att [redacted] också har vissa fysiska nedsättningar i sin kropp. Vad vet du om det?

MT: Jag avstår från att svara.

FL: Han har bland annat diskbråck och en försvagning i en arm. Det innebär att hans kropp inte heller är helt okej. Kände du till det?

MT: Jag avstår från att svara.

FL: Är det någonting du vill säga?

MT: Jag avstår från att svara.

FL: Har Robert några frågor?

A: Nej inte just nu.

FL: Du är ju också delgiven olovlig avlyssning.

MT: (Ohörbart).

FL: Mm. Du ska få lyssna på dom inspelningarna som är därifrån.

BFL: Då kan vi nästan stoppa inspelningen va?

FL: Ja.

BFL: För det.

FL: Där är olika.

A: Men ska ni inte filma allting?

BFL: Ja jo det kan vi göra, om du vill filma att vi filmar allting så absolut.

A: (Ohörbart).

Inspelning från den 5 juni spelas upp i sin helhet.

BFL: Och där kom du tillbaka till bilen, så då behöver vi inte lyssna längre. Men vi har en till. Det här var den 5 juni.

A: Som kommer nu?

BFL: Nej den som vi lyssnade på var 5 juni. Det här är den.

FL: Tolfte.

BFL: Tolfte, då ska vi se. Den här inspelningen är 40 minuter lång. Så vi ska 19:57 in.

FL: Så 19:57.

BFL: Mm.

HEMLIG

FL: Det är om ni vill följa med i den.

Inspelning

BFL: Ja för det här är ju den olag…

FL: Den är ju från början va?

BFL: Ja det (ohörbart 17:14).

Inspelning (17:11 – 16:53)

BFL: Nu ska vi se här.

A: Det hörs dåligt.

FL: Ja den du har Ida det är från början, så det är 19:57 in i det här som du lämnar.

BFL: Ja det står. Jag ska sätta på igen så vi hör när du.

Inspelning (16:41 – 01:38).

BFL: Och där kom du tillbaka till bilen.

FL: Vad är anledningen till att du låter telefonen ligga på inspelning, när du går därifrån?

MT: Jag avstår från att svara.

FL: Hade du hoppats på något till vårdnadstvisten? Och använda där?

MT: Jag avstår från att svara.

FL: Har du något?

BFL: Nej.

FL: Har inga ytterligare frågor. Har ni någonting ni vill tillföra?

A: Nej.

FL: I så fall avslutar vi själva förhöret. Klockan 10:09. Som vi sa det här var ett slutförhör. Det innebär att du kommer slutdelges i utredningen. Åklagaren har för avsikt att väcka åtal. Och tanken är väl att vi ska kunna börja med det nästa vecka. Det landar nog runt fjorton, femton hundra sidor. Hur lång tid tror ni att ni behöver?

A: Ja jag kommer ju att ha semester en månad, så att jag kommer ju inte vara tillgänglig i april. Jag vet inte när vi får den, nästa vecka eller?

FL: Ja nästa vecka är tanken.

A: Det är svårt att säga nu, jag får återkomma. Det beror ju på hur mycket text det är.

FL: Det är ju inte text på fjorton, femtonhundra sidor.

HEMLIG

A: Nej.

FL: Det är ju en del annat också.

A: Mm, jag kan inte uttala mig just nu.

FL: Nej. Kanske ska ta och avsluta här.

Inspelningen avslutas.

Polisen

Aktivitet i Idas telefon

BG74215-1

Signerat av

Signerat datum

Enhet
Region Bergslagen, Grova brott 1 PO Värmland

Diarienr
5000-K745594-22

Originalhandlingens förvaringsplats

Datum
2022-11-17

Tid
10:43

Involverad personal
Ulrika Boman

Funktion
Uppgiftslämnare

Berättelse
För förtydligande om vad de olika posterna står för se
Undersökningsprotokoll mobiltelefon 2022-5000-BG74215-1. 2022-11-15

HEMLIG

Cellebrite
www.cellebrite.com

Extraction Report - Apple iOS Full File system

Device Events (58)

#	Time	Event type	Value	Additional info	Source	Deleted
1	**Start time:** 2022-06-29 22:20:29(UTC+2) **End time:**	Flashlight State	On		**Source:** Powerlog **Source file:** 00008110-001909503AFA801E_files_full.zip/private/var/containers/Shared/SystemGroup/0382AF17-7E13-4365-82A8-6C50EF4E6823/Library/BatteryLife/Archives/powerlog_2022-06-29_0EBA1DCB.PLSQL.gz/powerlog_2022-06-29_0EBA1DCB.PLSQL : 0x57F9E (Size: 21499904 bytes) 00008110-001909503AFA801E_files_full.zip/private/var/containers/Shared/SystemGroup/0382AF17-7E13-4365-82A8-6C50EF4E6823/Library/BatteryLife/CurrentPowerlog.PLSQL : 0x10F58 (Size: 19632128 bytes)	
2	**Start time:** 2022-06-29 22:23:04(UTC+2) **End time:** 2022-06-29 22:23:12(UTC+2)	Display On/Off	Display on		**Source:** KnowledgeC **Source file:** 00008110-001909503AFA801E_files_full.zip/private/var/mobile/Library/CoreDuet/Knowledge/knowledgeC.db : 0xE3DEE4 (Table: ZOBJECT; Size: 93339648 bytes)	
3	**Start time:** 2022-06-29 22:25:28(UTC+2) **End time:** 2022-06-29 22:25:32(UTC+2)	Display On/Off	Display on		**Source:** KnowledgeC **Source file:** 00008110-001909503AFA801E_files_full.zip/private/var/mobile/Library/CoreDuet/Knowledge/knowledgeC.db : 0xE3DC82 (Table: ZOBJECT; Size: 93339648 bytes)	
4	**Start time:** 2022-06-29 22:31:24(UTC+2) **End time:** 2022-06-29 22:31:32(UTC+2)	Display On/Off	Display on		**Source:** KnowledgeC **Source file:** 00008110-001909503AFA801E_files_full.zip/private/var/mobile/Library/CoreDuet/Knowledge/knowledgeC.db : 0xE3D498 (Table: ZOBJECT; Size: 93339648 bytes)	
5	**Start time:** 2022-06-29 22:31:56(UTC+2) **End time:** 2022-06-29 22:32:04(UTC+2)	Display On/Off	Display on		**Source:** KnowledgeC **Source file:** 00008110-001909503AFA801E_files_full.zip/private/var/mobile/Library/CoreDuet/Knowledge/knowledgeC.db : 0xE3D236 (Table: ZOBJECT; Size: 93339648 bytes)	
6	**Start time:** 2022-06-29 22:32:12(UTC+2) **End time:** 2022-06-29 22:32:16(UTC+2)	Display On/Off	Display on		**Source:** KnowledgeC **Source file:** 00008110-001909503AFA801E_files_full.zip/private/var/mobile/Library/CoreDuet/Knowledge/knowledgeC.db : 0xDECF2F (Table: ZOBJECT; Size: 93339648 bytes)	
7	**Start time:** 2022-06-29 22:32:16(UTC+2) **End time:** 2022-06-29 22:32:28(UTC+2)	Display On/Off	Display on		**Source:** KnowledgeC **Source file:** 00008110-001909503AFA801E_files_full.zip/private/var/mobile/Library/CoreDuet/Knowledge/knowledgeC.db : 0xDDBE60 (Table: ZOBJECT; Size: 93339648 bytes)	

HEMLIG

8	**Start time:** 2022-06-29 22:32:16(UTC+2) **End time:** 2022-06-29 22:34:38(UTC+2)	Device Plugin Status	Plugged in		**Source:** KnowledgeC **Source file:** 00008110-001909503AFA801E_files_full.zip/private/var/mobile/Library/CoreDuet/Knowledge/knowledgeC.db : 0xDDB958 (Table: ZOBJECT; Size: 93339648 bytes)	
9	**Start time:** 2022-06-29 22:32:21(UTC+2) **End time:** 2022-06-29 22:32:28(UTC+2)	Device Lock Status	Unlocked		**Source:** KnowledgeC **Source file:** 00008110-001909503AFA801E_files_full.zip/private/var/mobile/Library/CoreDuet/Knowledge/knowledgeC.db : 0xDDBC92 (Table: ZOBJECT; Size: 93339648 bytes)	
10	**Start time:** 2022-06-29 22:34:36(UTC+2) **End time:** 2022-06-29 22:34:44(UTC+2)	Display On/Off	Display on		**Source:** KnowledgeC **Source file:** 00008110-001909503AFA801E_files_full.zip/private/var/mobile/Library/CoreDuet/Knowledge/knowledgeC.db : 0xDDB5C2 (Table: ZOBJECT; Size: 93339648 bytes)	
11	**Start time:** 2022-06-29 22:34:38(UTC+2) **End time:** 2022-06-29 22:34:39(UTC+2)	Device Plugin Status	Plugged in		**Source:** KnowledgeC **Source file:** 00008110-001909503AFA801E_files_full.zip/private/var/mobile/Library/CoreDuet/Knowledge/knowledgeC.db : 0xDDB821 (Table: ZOBJECT; Size: 93339648 bytes)	
12	**Start time:** 2022-06-29 22:35:48(UTC+2) **End time:** 2022-06-29 22:35:56(UTC+2)	Display On/Off	Display on		**Source:** KnowledgeC **Source file:** 00008110-001909503AFA801E_files_full.zip/private/var/mobile/Library/CoreDuet/Knowledge/knowledgeC.db : 0xDD7E78 (Table: ZOBJECT; Size: 93339648 bytes)	
13	**Start time:** 2022-06-29 22:36:32(UTC+2) **End time:** 2022-06-29 22:36:36(UTC+2)	Display On/Off	Display on		**Source:** KnowledgeC **Source file:** 00008110-001909503AFA801E_files_full.zip/private/var/mobile/Library/CoreDuet/Knowledge/knowledgeC.db : 0xDD7C15 (Table: ZOBJECT; Size: 93339648 bytes)	
14	**Start time:** 2022-06-29 22:39:20(UTC+2) **End time:** 2022-06-29 22:39:24(UTC+2)	Display On/Off	Display on		**Source:** KnowledgeC **Source file:** 00008110-001909503AFA801E_files_full.zip/private/var/mobile/Library/CoreDuet/Knowledge/knowledgeC.db : 0xDD79B3 (Table: ZOBJECT; Size: 93339648 bytes)	
15	**Start time:** 2022-06-29 22:39:44(UTC+2) **End time:** 2022-06-29 22:39:48(UTC+2)	Display On/Off	Display on		**Source:** KnowledgeC **Source file:** 00008110-001909503AFA801E_files_full.zip/private/var/mobile/Library/CoreDuet/Knowledge/knowledgeC.db : 0xE1AFC6 (Table: ZOBJECT; Size: 93339648 bytes)	
16	**Start time:** 2022-06-29 22:41:12(UTC+2) **End time:** 2022-06-29 22:41:16(UTC+2)	Display On/Off	Display on		**Source:** KnowledgeC **Source file:** 00008110-001909503AFA801E_files_full.zip/private/var/mobile/Library/CoreDuet/Knowledge/knowledgeC.db : 0xE1AD64 (Table: ZOBJECT; Size: 93339648 bytes)	
17	**Start time:** 2022-06-29 22:42:24(UTC+2) **End time:** 2022-06-29 22:44:32(UTC+2)	Display On/Off	Display on		**Source:** KnowledgeC **Source file:** 00008110-001909503AFA801E_files_full.zip/private/var/mobile/Library/CoreDuet/Knowledge/knowledgeC.db : 0xE071D5 (Table: ZOBJECT; Size: 93339648 bytes)	
18	**Start time:** 2022-06-29 22:42:27(UTC+2) **End time:** 2022-06-29 22:44:35(UTC+2)	Device Lock Status	Unlocked		**Source:** KnowledgeC **Source file:** 00008110-001909503AFA801E_files_full.zip/private/var/mobile/Library/CoreDuet/Knowledge/knowledgeC.db : 0xE0709E (Table: ZOBJECT; Size: 93339648 bytes)	

HEMLIG

19	**Start time:** 2022-06-29 22:42:41(UTC+2) **End time:** 2022-06-29 22:55:55(UTC+2)	Device Plugin Status	Plugged in		**Source:** KnowledgeC **Source file:** 00008110-001909503AFA801E_files_full.zip/private/var/mobile/Library/CoreDuet/Knowledge/knowledgeC.db : 0x265A7B (Table: ZOBJECT; Size: 93339648 bytes)	
20	**Start time:** 2022-06-29 22:46:08(UTC+2) **End time:** 2022-06-29 22:46:16(UTC+2)	Display On/Off	Display on		**Source:** KnowledgeC **Source file:** 00008110-001909503AFA801E_files_full.zip/private/var/mobile/Library/CoreDuet/Knowledge/knowledgeC.db : 0x2F31A6 (Table: ZOBJECT; Size: 93339648 bytes)	
21	**Start time:** 2022-06-29 22:53:24(UTC+2) **End time:** 2022-06-29 22:54:52(UTC+2)	Display On/Off	Display on		**Source:** KnowledgeC **Source file:** 00008110-001909503AFA801E_files_full.zip/private/var/mobile/Library/CoreDuet/Knowledge/knowledgeC.db : 0x265D7C (Table: ZOBJECT; Size: 93339648 bytes)	
22	**Start time:** 2022-06-29 22:53:26(UTC+2) **End time:** 2022-06-29 22:54:55(UTC+2)	Device Lock Status	Unlocked		**Source:** KnowledgeC **Source file:** 00008110-001909503AFA801E_files_full.zip/private/var/mobile/Library/CoreDuet/Knowledge/knowledgeC.db : 0x265BAE (Table: ZOBJECT; Size: 93339648 bytes)	
23	**Start time:** 2022-06-29 22:55:55(UTC+2) **End time:** 2022-06-29 22:55:56(UTC+2)	Device Plugin Status	Plugged in		**Source:** KnowledgeC **Source file:** 00008110-001909503AFA801E_files_full.zip/private/var/mobile/Library/CoreDuet/Knowledge/knowledgeC.db : 0x265944 (Table: ZOBJECT; Size: 93339648 bytes)	
24	**Start time:** 2022-06-29 22:55:56(UTC+2) **End time:** 2022-06-29 22:56:00(UTC+2)	Display On/Off	Display on		**Source:** KnowledgeC **Source file:** 00008110-001909503AFA801E_files_full.zip/private/var/mobile/Library/CoreDuet/Knowledge/knowledgeC.db : 0x2656E5 (Table: ZOBJECT; Size: 93339648 bytes)	
25	**Start time:** 2022-06-29 23:02:36(UTC+2) **End time:** 2022-06-29 23:02:52(UTC+2)	Display On/Off	Display on		**Source:** KnowledgeC **Source file:** 00008110-001909503AFA801E_files_full.zip/private/var/mobile/Library/CoreDuet/Knowledge/knowledgeC.db : 0x23EE43 (Table: ZOBJECT; Size: 93339648 bytes)	
26	**Start time:** 2022-06-29 23:11:20(UTC+2) **End time:** 2022-06-29 23:11:32(UTC+2)	Display On/Off	Display on		**Source:** KnowledgeC **Source file:** 00008110-001909503AFA801E_files_full.zip/private/var/mobile/Library/CoreDuet/Knowledge/knowledgeC.db : 0x23E760 (Table: ZOBJECT; Size: 93339648 bytes)	
27	**Start time:** 2022-06-29 23:12:08(UTC+2) **End time:** 2022-06-29 23:12:20(UTC+2)	Display On/Off	Display on		**Source:** KnowledgeC **Source file:** 00008110-001909503AFA801E_files_full.zip/private/var/mobile/Library/CoreDuet/Knowledge/knowledgeC.db : 0x21E923 (Table: ZOBJECT; Size: 93339648 bytes)	
28	**Start time:** 2022-06-29 23:12:10(UTC+2) **End time:** 2022-06-29 23:12:22(UTC+2)	Device Lock Status	Unlocked		**Source:** KnowledgeC **Source file:** 00008110-001909503AFA801E_files_full.zip/private/var/mobile/Library/CoreDuet/Knowledge/knowledgeC.db : 0x21E7F4 (Table: ZOBJECT; Size: 93339648 bytes)	
29	**Start time:** 2022-06-29 23:12:44(UTC+2) **End time:** 2022-06-29 23:12:52(UTC+2)	Display On/Off	Display on		**Source:** KnowledgeC **Source file:** 00008110-001909503AFA801E_files_full.zip/private/var/mobile/Library/CoreDuet/Knowledge/knowledgeC.db : 0x21E43F (Table: ZOBJECT; Size: 93339648 bytes)	

HEMLIG

30	**Start time:** 2022-06-29 23:14:56(UTC+2) **End time:** 2022-06-29 23:15:08(UTC+2)	Display On/Off	Display on		**Source:** KnowledgeC **Source file:** 00008110-001909503AFA801E_files_full.zip/private/var/mobile/Library/CoreDuet/Knowledge/knowledgeC.db : 0x26BD31 (Table: ZOBJECT; Size: 93339648 bytes)	
31	**Start time:** 2022-06-29 23:25:16(UTC+2) **End time:** 2022-06-29 23:25:44(UTC+2)	Display On/Off	Display on		**Source:** KnowledgeC **Source file:** 00008110-001909503AFA801E_files_full.zip/private/var/mobile/Library/CoreDuet/Knowledge/knowledgeC.db : 0x26B267 (Table: ZOBJECT; Size: 93339648 bytes)	
32	**Start time:** 2022-06-29 23:25:48(UTC+2) **End time:** 2022-06-29 23:26:48(UTC+2)	Display On/Off	Display on		**Source:** KnowledgeC **Source file:** 00008110-001909503AFA801E_files_full.zip/private/var/mobile/Library/CoreDuet/Knowledge/knowledgeC.db : 0x165C0F (Table: ZOBJECT; Size: 93339648 bytes)	
33	**Start time:** 2022-06-29 23:26:14(UTC+2) **End time:** 2022-06-29 23:26:49(UTC+2)	Device Lock Status	Unlocked		**Source:** KnowledgeC **Source file:** 00008110-001909503AFA801E_files_full.zip/private/var/mobile/Library/CoreDuet/Knowledge/knowledgeC.db : 0x165AC4 (Table: ZOBJECT; Size: 93339648 bytes)	
34	**Start time:** 2022-06-29 23:26:48(UTC+2) **End time:** 2022-06-29 23:26:56(UTC+2)	Display On/Off	Display on		**Source:** KnowledgeC **Source file:** 00008110-001909503AFA801E_files_full.zip/private/var/mobile/Library/CoreDuet/Knowledge/knowledgeC.db : 0x1656D6 (Table: ZOBJECT; Size: 93339648 bytes)	
35	**Start time:** 2022-06-29 23:27:56(UTC+2) **End time:** 2022-06-29 23:28:32(UTC+2)	Display On/Off	Display on		**Source:** KnowledgeC **Source file:** 00008110-001909503AFA801E_files_full.zip/private/var/mobile/Library/CoreDuet/Knowledge/knowledgeC.db : 0x1EB1114 (Table: ZOBJECT; Size: 93339648 bytes)	
36	**Start time:** 2022-06-29 23:36:36(UTC+2) **End time:** 2022-06-29 23:37:40(UTC+2)	Display On/Off	Display on		**Source:** KnowledgeC **Source file:** 00008110-001909503AFA801E_files_full.zip/private/var/mobile/Library/CoreDuet/Knowledge/knowledgeC.db : 0x1BFFDA4 (Table: ZOBJECT; Size: 93339648 bytes)	
37	**Start time:** 2022-06-29 23:36:40(UTC+2) **End time:** 2022-06-29 23:37:40(UTC+2)	Device Lock Status	Unlocked		**Source:** KnowledgeC **Source file:** 00008110-001909503AFA801E_files_full.zip/private/var/mobile/Library/CoreDuet/Knowledge/knowledgeC.db : 0x1BFFBC2 (Table: ZOBJECT; Size: 93339648 bytes)	
38	**Start time:** 2022-06-29 23:37:40(UTC+2) **End time:** 2022-06-29 23:37:40(UTC+2)	Display On/Off	Display on		**Source:** KnowledgeC **Source file:** 00008110-001909503AFA801E_files_full.zip/private/var/mobile/Library/CoreDuet/Knowledge/knowledgeC.db : 0x1BFF8C1 (Table: ZOBJECT; Size: 93339648 bytes)	
39	**Start time:** 2022-06-29 23:38:12(UTC+2) **End time:** 2022-06-29 23:38:24(UTC+2)	Display On/Off	Display on		**Source:** KnowledgeC **Source file:** 00008110-001909503AFA801E_files_full.zip/private/var/mobile/Library/CoreDuet/Knowledge/knowledgeC.db : 0x1DDDD74 (Table: ZOBJECT; Size: 93339648 bytes)	
40	**Start time:** 2022-06-29 23:38:24(UTC+2) **End time:** 2022-06-29 23:38:56(UTC+2)	Display On/Off	Display on		**Source:** KnowledgeC **Source file:** 00008110-001909503AFA801E_files_full.zip/private/var/mobile/Library/CoreDuet/Knowledge/knowledgeC.db : 0x1DDEC1C (Table: ZOBJECT; Size: 93339648 bytes)	

HEMLIG

41	**Start time:** 2022-06-29 23:38:27(UTC+2) **End time:** 2022-06-29 23:38:59(UTC+2)	Device Lock Status	Unlocked		**Source:** KnowledgeC **Source file:** 00008110-001909503AFA801E_files_full.zip/private/var/mobile/Library/CoreDuet/Knowledge/knowledgeC.db : 0x1DDEAE5 (Table: ZOBJECT; Size: 93339648 bytes)	
42	**Start time:** 2022-06-29 23:39:00(UTC+2) **End time:** 2022-06-29 23:39:00(UTC+2)	Display On/Off	Display on		**Source:** KnowledgeC **Source file:** 00008110-001909503AFA801E_files_full.zip/private/var/mobile/Library/CoreDuet/Knowledge/knowledgeC.db : 0x1DDE883 (Table: ZOBJECT; Size: 93339648 bytes)	
43	**Start time:** 2022-06-30 00:03:04(UTC+2) **End time:** 2022-06-30 00:03:44(UTC+2)	Display On/Off	Display on		**Source:** KnowledgeC **Source file:** 00008110-001909503AFA801E_files_full.zip/private/var/mobile/Library/CoreDuet/Knowledge/knowledgeC.db : 0x1A58566 (Table: ZOBJECT; Size: 93339648 bytes)	
44	**Start time:** 2022-06-30 00:03:14(UTC+2) **End time:** 2022-06-30 00:03:44(UTC+2)	Device Lock Status	Unlocked		**Source:** KnowledgeC **Source file:** 00008110-001909503AFA801E_files_full.zip/private/var/mobile/Library/CoreDuet/Knowledge/knowledgeC.db : 0x1A584CE (Table: ZOBJECT; Size: 93339648 bytes)	
45	**Start time:** 2022-06-30 00:11:16(UTC+2) **End time:** 2022-06-30 00:11:16(UTC+2)	Display On/Off	Display on		**Source:** KnowledgeC **Source file:** 00008110-001909503AFA801E_files_full.zip/private/var/mobile/Library/CoreDuet/Knowledge/knowledgeC.db : 0x16DDE1 (Table: ZOBJECT; Size: 93339648 bytes)	
46	**Start time:** 2022-06-30 00:11:20(UTC+2) **End time:** 2022-06-30 00:11:28(UTC+2)	Display On/Off	Display on		**Source:** KnowledgeC **Source file:** 00008110-001909503AFA801E_files_full.zip/private/var/mobile/Library/CoreDuet/Knowledge/knowledgeC.db : 0x16D7DE (Table: ZOBJECT; Size: 93339648 bytes)	
47	**Start time:** 2022-06-30 00:13:00(UTC+2) **End time:** 2022-06-30 00:13:12(UTC+2)	Display On/Off	Display on		**Source:** KnowledgeC **Source file:** 00008110-001909503AFA801E_files_full.zip/private/var/mobile/Library/CoreDuet/Knowledge/knowledgeC.db : 0x1E452D6 (Table: ZOBJECT; Size: 93339648 bytes)	
48	**Start time:** 2022-06-30 00:13:08(UTC+2) **End time:** 2022-06-30 00:13:13(UTC+2)	Device Lock Status	Unlocked		**Source:** KnowledgeC **Source file:** 00008110-001909503AFA801E_files_full.zip/private/var/mobile/Library/CoreDuet/Knowledge/knowledgeC.db : 0x1E45DDF (Table: ZOBJECT; Size: 93339648 bytes)	
49	**Start time:** 2022-06-30 00:13:12(UTC+2) **End time:** 2022-06-30 00:13:16(UTC+2)	Display On/Off	Display on		**Source:** KnowledgeC **Source file:** 00008110-001909503AFA801E_files_full.zip/private/var/mobile/Library/CoreDuet/Knowledge/knowledgeC.db : 0x1E4590F (Table: ZOBJECT; Size: 93339648 bytes)	
50	**Start time:** 2022-06-30 00:14:04(UTC+2) **End time:** 2022-06-30 00:14:20(UTC+2)	Display On/Off	Display on		**Source:** KnowledgeC **Source file:** 00008110-001909503AFA801E_files_full.zip/private/var/mobile/Library/CoreDuet/Knowledge/knowledgeC.db : 0x1E9CE66 (Table: ZOBJECT; Size: 93339648 bytes)	
51	**Start time:** 2022-06-30 00:15:12(UTC+2) **End time:** 2022-06-30 00:15:12(UTC+2)	Display On/Off	Display on		**Source:** KnowledgeC **Source file:** 00008110-001909503AFA801E_files_full.zip/private/var/mobile/Library/CoreDuet/Knowledge/knowledgeC.db : 0x1E9C724 (Table: ZOBJECT; Size: 93339648 bytes)	

HEMLIG

52	**Start time:** 2022-06-30 00:16:12(UTC+2) **End time:** 2022-06-30 00:16:24(UTC+2)	Display On/Off	Display on		**Source:** KnowledgeC **Source file:** 00008110-001909503AFA801E_files_full.zip/private/var/mobile/Library/CoreDuet/Knowledge/knowledgeC.db : 0x1DD7E95 (Table: ZOBJECT; Size: 93339648 bytes)	
53	**Start time:** 2022-06-30 00:16:32(UTC+2) **End time:** 2022-06-30 00:16:56(UTC+2)	Display On/Off	Display on		**Source:** KnowledgeC **Source file:** 00008110-001909503AFA801E_files_full.zip/private/var/mobile/Library/CoreDuet/Knowledge/knowledgeC.db : 0x1DD7300 (Table: ZOBJECT; Size: 93339648 bytes)	
54	**Start time:** 2022-06-30 00:17:40(UTC+2) **End time:** 2022-06-30 00:18:20(UTC+2)	Display On/Off	Display on		**Source:** KnowledgeC **Source file:** 00008110-001909503AFA801E_files_full.zip/private/var/mobile/Library/CoreDuet/Knowledge/knowledgeC.db : 0x712447 (Table: ZOBJECT; Size: 93339648 bytes)	
55	**Start time:** 2022-06-30 00:18:00(UTC+2) **End time:** 2022-06-30 00:18:21(UTC+2)	Device Lock Status	Unlocked		**Source:** KnowledgeC **Source file:** 00008110-001909503AFA801E_files_full.zip/private/var/mobile/Library/CoreDuet/Knowledge/knowledgeC.db : 0x7121C6 (Table: ZOBJECT; Size: 93339648 bytes)	
56	**Start time:** 2022-06-30 00:36:24(UTC+2) **End time:** 2022-06-30 00:38:08(UTC+2)	Display On/Off	Display on		**Source:** KnowledgeC **Source file:** 00008110-001909503AFA801E_files_full.zip/private/var/mobile/Library/CoreDuet/Knowledge/knowledgeC.db : 0x2922A5 (Table: ZOBJECT; Size: 93339648 bytes)	
57	**Start time:** 2022-06-30 00:41:56(UTC+2) **End time:** 2022-06-30 00:43:04(UTC+2)	Display On/Off	Display on		**Source:** KnowledgeC **Source file:** 00008110-001909503AFA801E_files_full.zip/private/var/mobile/Library/CoreDuet/Knowledge/knowledgeC.db : 0x2734ED (Table: ZOBJECT; Size: 93339648 bytes)	
58	**Start time:** 2022-06-30 11:21:08(UTC+2) **End time:** 2022-06-30 11:21:48(UTC+2)	Display On/Off	Display on		**Source:** KnowledgeC **Source file:** 00008110-001909503AFA801E_files_full.zip/private/var/mobile/Library/CoreDuet/Knowledge/knowledgeC.db : 0x233DFC (Table: ZOBJECT; Size: 93339648 bytes)	

Polisen

Aktivitet i [redacted] telefon

BG73747-1

Signerat av

Signerat datum

Enhet
Region Bergslagen, Grova brott 1 PO Värmland

Diarienr
5000-K745594-22

Originalhandlingens förvaringsplats	Datum	Tid
	2022-11-17	10:52

Involverad personal	Funktion
Ulrika Boman	Uppgiftslämnare

Berättelse

För förtydligande om vad de olika posterna står för se Undersökningsprotokoll mobiltelefon 2022-5000-BG73747-1. 2022-11-15.

HEMLIG

Cellebrite
www.cellebrite.com

Extraction Report - Apple iOS Full File system

Device Events (25)

#	Time	Event type	Value	Additional info	Source	Deleted
1	**Start time:** 2022-06-29 22:27:20(UTC+2) **End time:** 2022-06-29 22:27:28(UTC+2)	Orientation Change	Orientation landscape		**Source:** KnowledgeC **Source file:** 3931d693f7867479eb094d56e1346418e5238804_files_full.zip/private/var/mobile/Library/CoreDuet/Knowledge/knowledgeC.db : 0xBC79AEE (Table: ZOBJECT; Size: 198156288 bytes)	
2	**Start time:** 2022-06-29 22:28:16(UTC+2) **End time:** 2022-06-29 22:28:20(UTC+2)	Display On/Off	Display on		**Source:** KnowledgeC **Source file:** 3931d693f7867479eb094d56e1346418e5238804_files_full.zip/private/var/mobile/Library/CoreDuet/Knowledge/knowledgeC.db : 0xBC82662 (Table: ZOBJECT; Size: 198156288 bytes)	
3	**Start time:** 2022-06-29 22:28:20(UTC+2) **End time:** 2022-06-29 22:28:32(UTC+2)	Display On/Off	Display on		**Source:** KnowledgeC **Source file:** 3931d693f7867479eb094d56e1346418e5238804_files_full.zip/private/var/mobile/Library/CoreDuet/Knowledge/knowledgeC.db : 0xBC82D42 (Table: ZOBJECT; Size: 198156288 bytes)	
4	**Start time:** 2022-06-29 22:28:23(UTC+2) **End time:** 2022-06-29 22:53:03(UTC+2)	Device Plugin Status	Plugged in		**Source:** KnowledgeC **Source file:** 3931d693f7867479eb094d56e1346418e5238804_files_full.zip/private/var/mobile/Library/CoreDuet/Knowledge/knowledgeC.db : 0xBCAE474 (Table: ZOBJECT; Size: 198156288 bytes)	
5	**Start time:** 2022-06-29 22:28:32(UTC+2) **End time:** 2022-06-29 22:28:40(UTC+2)	Display On/Off	Display on		**Source:** KnowledgeC **Source file:** 3931d693f7867479eb094d56e1346418e5238804_files_full.zip/private/var/mobile/Library/CoreDuet/Knowledge/knowledgeC.db : 0xBC82A24 (Table: ZOBJECT; Size: 198156288 bytes)	
6	**Start time:** 2022-06-29 22:28:40(UTC+2) **End time:** 2022-06-29 22:34:28(UTC+2)	Display On/Off	Display on		**Source:** KnowledgeC **Source file:** 3931d693f7867479eb094d56e1346418e5238804_files_full.zip/private/var/mobile/Library/CoreDuet/Knowledge/knowledgeC.db : 0xBC911F5 (Table: ZOBJECT; Size: 198156288 bytes)	
7	**Start time:** 2022-06-29 22:28:46(UTC+2) **End time:** 2022-06-29 22:34:28(UTC+2)	Device Lock Status	Unlocked		**Source:** KnowledgeC **Source file:** 3931d693f7867479eb094d56e1346418e5238804_files_full.zip/private/var/mobile/Library/CoreDuet/Knowledge/knowledgeC.db : 0xBC91290 (Table: ZOBJECT; Size: 198156288 bytes)	
8	**Start time:** 2022-06-29 22:35:12(UTC+2) **End time:** 2022-06-29 22:35:20(UTC+2)	Display On/Off	Display on		**Source:** KnowledgeC **Source file:** 3931d693f7867479eb094d56e1346418e5238804_files_full.zip/private/var/mobile/Library/CoreDuet/Knowledge/knowledgeC.db : 0xBC97A86 (Table: ZOBJECT; Size: 198156288 bytes)	

HEMLIG

9	**Start time:** 2022-06-29 22:39:40(UTC+2) **End time:** 2022-06-29 22:40:12(UTC+2)	Display On/Off	Display on		**Source:** KnowledgeC **Source file:** 3931d693f7867479eb094d56e1346418e5238804_files_full.zip/private/var/mobile/Library/CoreDuet/Knowledge/knowledgeC.db : 0xBC9948E (Table: ZOBJECT; Size: 198156288 bytes)	
10	**Start time:** 2022-06-29 22:40:12(UTC+2) **End time:** 2022-06-29 22:42:28(UTC+2)	Orientation Change	Orientation landscape		**Source:** KnowledgeC **Source file:** 3931d693f7867479eb094d56e1346418e5238804_files_full.zip/private/var/mobile/Library/CoreDuet/Knowledge/knowledgeC.db : 0xBC9EFC4 (Table: ZOBJECT; Size: 198156288 bytes)	
11	**Start time:** 2022-06-29 22:42:28(UTC+2) **End time:** 2022-06-29 22:42:32(UTC+2)	Display On/Off	Display on		**Source:** KnowledgeC **Source file:** 3931d693f7867479eb094d56e1346418e5238804_files_full.zip/private/var/mobile/Library/CoreDuet/Knowledge/knowledgeC.db : 0xBC9EDD1 (Table: ZOBJECT; Size: 198156288 bytes)	
12	**Start time:** 2022-06-29 22:42:36(UTC+2) **End time:** 2022-06-29 22:50:28(UTC+2)	Display On/Off	Display on		**Source:** KnowledgeC **Source file:** 3931d693f7867479eb094d56e1346418e5238804_files_full.zip/private/var/mobile/Library/CoreDuet/Knowledge/knowledgeC.db : 0xBCACFC6 (Table: ZOBJECT; Size: 198156288 bytes)	
13	**Start time:** 2022-06-29 22:42:49(UTC+2) **End time:** 2022-06-29 22:50:29(UTC+2)	Device Lock Status	Unlocked		**Source:** KnowledgeC **Source file:** 3931d693f7867479eb094d56e1346418e5238804_files_full.zip/private/var/mobile/Library/CoreDuet/Knowledge/knowledgeC.db : 0xBCA910E (Table: ZOBJECT; Size: 198156288 bytes)	
14	**Start time:** 2022-06-29 22:50:08(UTC+2) **End time:** 2022-07-01 15:12:04(UTC+2)	Audio Output Route	Speaker		**Source:** KnowledgeC **Source file:** 3931d693f7867479eb094d56e1346418e5238804_files_full.zip/private/var/mobile/Library/CoreDuet/Knowledge/knowledgeC.db : 0xBCEE384 (Table: ZOBJECT, ZSTRUCTUREDMETADATA; Size: 198156288 bytes)	
15	**Start time:** 2022-06-29 22:50:32(UTC+2) **End time:** 2022-06-29 22:51:04(UTC+2)	Display On/Off	Display on		**Source:** KnowledgeC **Source file:** 3931d693f7867479eb094d56e1346418e5238804_files_full.zip/private/var/mobile/Library/CoreDuet/Knowledge/knowledgeC.db : 0xBCAC599 (Table: ZOBJECT; Size: 198156288 bytes)	
16	**Start time:** 2022-06-29 22:50:39(UTC+2) **End time:** 2022-06-29 22:51:04(UTC+2)	Device Lock Status	Unlocked		**Source:** KnowledgeC **Source file:** 3931d693f7867479eb094d56e1346418e5238804_files_full.zip/private/var/mobile/Library/CoreDuet/Knowledge/knowledgeC.db : 0xBCAC634 (Table: ZOBJECT; Size: 198156288 bytes)	
17	**Start time:** 2022-06-29 22:51:08(UTC+2) **End time:** 2022-06-29 22:51:52(UTC+2)	Display On/Off	Display on		**Source:** KnowledgeC **Source file:** 3931d693f7867479eb094d56e1346418e5238804_files_full.zip/private/var/mobile/Library/CoreDuet/Knowledge/knowledgeC.db : 0xBCAE8BD (Table: ZOBJECT; Size: 198156288 bytes)	

HEMLIG

18	**Start time:** 2022-06-29 22:51:20(UTC+2) **End time:** 2022-06-29 22:51:53(UTC+2)	Device Lock Status	Unlocked		**Source:** KnowledgeC **Source file:** 3931d693f7867479eb094d56e1346418e5238804_files_full.zip/private/var/mobile/Library/CoreDuet/Knowledge/knowledgeC.db : 0xBCAE958 (Table: ZOBJECT; Size: 198156288 bytes)	
19	**Start time:** 2022-06-29 22:53:00(UTC+2) **End time:** 2022-06-29 22:53:08(UTC+2)	Display On/Off	Display on		**Source:** KnowledgeC **Source file:** 3931d693f7867479eb094d56e1346418e5238804_files_full.zip/private/var/mobile/Library/CoreDuet/Knowledge/knowledgeC.db : 0xBCAE1FE (Table: ZOBJECT; Size: 198156288 bytes)	
20	**Start time:** 2022-06-29 22:53:28(UTC+2) **End time:** 2022-06-29 22:53:32(UTC+2)	Display On/Off	Display on		**Source:** KnowledgeC **Source file:** 3931d693f7867479eb094d56e1346418e5238804_files_full.zip/private/var/mobile/Library/CoreDuet/Knowledge/knowledgeC.db : 0xBCB5E93 (Table: ZOBJECT; Size: 198156288 bytes)	
21	**Start time:** 2022-06-29 22:55:24(UTC+2) **End time:** 2022-06-29 22:55:32(UTC+2)	Display On/Off	Display on		**Source:** KnowledgeC **Source file:** 3931d693f7867479eb094d56e1346418e5238804_files_full.zip/private/var/mobile/Library/CoreDuet/Knowledge/knowledgeC.db : 0xBCB5B88 (Table: ZOBJECT; Size: 198156288 bytes)	
22	**Start time:** 2022-06-30 01:25:52(UTC+2) **End time:** 2022-06-30 01:26:00(UTC+2)	Display On/Off	Display on		**Source:** KnowledgeC **Source file:** 3931d693f7867479eb094d56e1346418e5238804_files_full.zip/private/var/mobile/Library/CoreDuet/Knowledge/knowledgeC.db : 0xBCB50D0 (Table: ZOBJECT; Size: 198156288 bytes)	
23	**Start time:** 2022-06-30 01:26:24(UTC+2) **End time:** 2022-06-30 01:26:32(UTC+2)	Display On/Off	Display on		**Source:** KnowledgeC **Source file:** 3931d693f7867479eb094d56e1346418e5238804_files_full.zip/private/var/mobile/Library/CoreDuet/Knowledge/knowledgeC.db : 0xBCB7DFB (Table: ZOBJECT; Size: 198156288 bytes)	
24	**Start time:** 2022-06-30 02:43:56(UTC+2) **End time:** 2022-06-30 02:43:56(UTC+2)	Display On/Off	Display on		**Source:** KnowledgeC **Source file:** 3931d693f7867479eb094d56e1346418e5238804_files_full.zip/private/var/mobile/Library/CoreDuet/Knowledge/knowledgeC.db : 0xBCB79AB (Table: ZOBJECT; Size: 198156288 bytes)	
25	**Start time:** 2022-06-30 02:44:00(UTC+2) **End time:** 2022-06-30 02:44:40(UTC+2)	Display On/Off	Display on		**Source:** KnowledgeC **Source file:** 3931d693f7867479eb094d56e1346418e5238804_files_full.zip/private/var/mobile/Library/CoreDuet/Knowledge/knowledgeC.db : 0xBCB76B1 (Table: ZOBJECT; Size: 198156288 bytes)	

HEMLIG

Polisen

Region Bergslagen
IT-brottstekniker
Box 157
651 05 KARLSTAD

Datum
2022-07-11

Diarienummer
K745594-22
5701/24988-22

Protokoll över extraktion av mobiltelefon

2022-5000-BG74215-1 iPhone 13 A2633

Inledande uppgifter

Undersökningen begärd av:	Anna Rune, Åklagarmyndigheten.
Anledning till undersökningen:	Anmälan om mordförsök.
Handläggare:	IT-forensiker Mathias Nilsson.
Syfte:	Extrahera enhetens innehåll.
Plats och tider för undersökningen:	Regionalt IT-brottscentrum vid polisen i Karlstad. Undersökningen påbörjades den 7 juli 2022.
Övrig information:	Samtliga tidsangivelser i detta dokument redovisas i svensk lokal tid.

Materialförteckning

Gods

Materialmärkning	Beslagsnr	Beskrivning	Platsbeskrivning
5701/24988-22/G001	2022-5000-BG74215-1	iPhone 13 A2633	I sängen under bäddmadrassen i sovrummet (vänster sida när man ligger i sängen)

Sammanfattning

Material delat med utredare för vidare analys.

Resultatmaterialet omfattas av begreppet kopia enligt Rättegångsbalken 27 kap 17§. Det åligger uppdragsgivaren att kontrollera att rekvisiten för kopia är uppfyllda samt om så är fallet registrera materialet som kopia i DurTvå.

HEMLIG

Beskrivning av material

Mobiltelefon iPhone 13 A2633

Foto 1. Mobiltelefon framsida

Foto 2. Mobiltelefon baksida

Telefon- och simkortsuppgifter

Telefonoperatör (SIM)	Senaste SIM ICCID nummer[1]	IMEI-nummer[2]
Tre	89460716132 8006 9535	3523 9157 3728 893 3523 9157 3880 496
Senaste mobiltelefonnummer	Typ av kod	Språk (Telefon)
073-955 35 83	Sexsiffrig	Svenska

Extrahering och enhetsinfo

Extraktionsmetod handburen enhet	File system
Extraktionsmetod SIM-kort	File system
Extraktionen start	2022-07-05
Extraktionen slut:	2022-07-05
Forensisk programvara, version[3]	PA 7.55.2.2
Apple-ID	agnasida@icloud.com
Platstjänsterna är aktiverade	Ja
Tidszon	Stockholm
Automatiskt datum & tid	Ja
iOS version	15.5

[1] ICCID. Integrated Circuit Card Identification Number.
[2] IMEI. International Mobile Equipment Identity.
[3] Tolkande programvara.

HEMLIG

Verifiering av enhetens tid

Enhetens tid har verifierats vid ankomst till undersökningsplats.

Tidsverifiering

Enhetstid:	2022-07-01 Kl. 14:24
Fröken ur:	2022-07-01 Kl. 14:24

Undersökningsmetoder

En kopia har skapats av det media som undersökts genom en form av kopiering med särskild forensisk programvara. All undersökning har skett mot kopian.

Mathias Nilsson
IT-forensiker

HEMLIG

Polisen

Region Bergslagen
IT-brottstekniker
Box 157
651 05 KARLSTAD

Datum
2022-07-11

Diarienummer
K745594-22
5701/24988-22

Protokoll över extraktion av mobiltelefon

2022-5000-BG73747-1 iPhone SE A1723

Inledande uppgifter

Undersökningen begärd av:	Anna Rune, Åklagarmyndigheten.
Anledning till undersökningen:	Anmälan om mordförsök.
Handläggare:	IT-forensiker Mathias Nilsson.
Syfte:	Extrahera enhetens innehåll.
Plats och tider för undersökningen:	Regionalt IT-brottscentrum vid polisen i Karlstad. Undersökningen påbörjades den 7 juli 2022.
Övrig information:	Samtliga tidsangivelser i detta dokument redovisas i svensk lokal tid.

Materialförteckning

Gods

Materialmärkning	Beslagsnr	Beskrivning	Platsbeskrivning
5701/24988-22/G002	2022-5000-BG73747-1	iPhone SE A1723	Fanns i målsägarens lägenhet.

Sammanfattning

Material delat med utredare för vidare analys.

Resultatmaterialet omfattas av begreppet kopia enligt Rättegångsbalken 27 kap 17§. Det åligger uppdragsgivaren att kontrollera att rekvisiten för kopia är uppfyllda samt om så är fallet registrera materialet som kopia i DurTvå.

HEMLIG

Beskrivning av material

Mobiltelefon iPhone SE A1723

Foto 1. Mobiltelefon framsida

Foto 2. Mobiltelefon baksida

Telefon- och simkortsuppgifter

Telefonoperatör (SIM)	Senaste SIM ICCID nummer[1]	IMEI-nummer[2]
Comviq	89462 04801 10360 09691	3566 0408 9082 977
Senaste mobiltelefonnummer	Typ av kod	Språk (Telefon)
[redacted]	Sexsiffrig	Svenska

Extrahering och enhetsinfo

Extraktionsmetod handburen enhet	File system
Extraktionsmetod SIM-kort	File system
Extraktionen start	2022-07-05
Extraktionen slut:	2022-07-05
Forensisk programvara, version[3]	PA 7.55.2.2
Apple-ID	[redacted]
Platstjänsterna är aktiverade	Ja
Tidszon	Stockholm
Automatiskt datum & tid	Ja
iOS version	15.5

[1] ICCID. Integrated Circuit Card Identification Number.
[2] IMEI. International Mobile Equipment Identity.
[3] Tolkande programvara.

HEMLIG

Verifiering av enhetens tid

Enhetens tid har verifierats vid ankomst till undersökningsplats.

Tidsverifiering

Enhetstid:	2022-07-01 Kl. 15:04
Fröken ur:	2022-07-01 Kl. 15:04

Undersökningsmetoder

En kopia har skapats av det media som undersökts genom en form av kopiering med särskild forensisk programvara. All undersökning har skett mot kopian.

Mathias Nilsson
IT-forensiker

HEMLIG

Polisen

Region Bergslagen
IT-brottscentrum
Box 1804
701 18 Örebro

Datum
2022-11-22

Diarienummer
K745594-22
5701/24988-22

Protokoll över extraktion av mobiltelefon

2022-5000-BG130864-1 iPhone 8

Inledande uppgifter

Undersökningen begärd av:	Anna Rune, Åklagarkammaren Karlstad.
Anledning till undersökningen:	Anmälan om mordförsök.
Handläggare:	IT-forensiker Mathias Nilsson.
Syfte:	Extrahera enhetens innehåll.
Plats för undersökningen:	Regionalt IT-brottscentrum vid polisen i Karlstad.
Övrig information:	Samtliga tidsangivelser i detta dokument redovisas i svensk lokal tid.

Materialförteckning

Gods

Materialmärkning	Beslagsnr	Beskrivning	Platsbeskrivning
5701/24988-22/G003	2022-5000-BG130864-1	iPhone 8	på misstänkt

Sammanfattning

Enhetens innehåll har extraherats och en kopia har lämnats till utredare.

HEMLIG

Beskrivning av material

Mobiltelefon iPhone 8

Foto 1. Mobiltelefon framsida

Foto 2. Mobiltelefon baksida

Telefon- och simkortsuppgifter

Telefonoperatör (SIM)	Senaste SIM ICCID nummer[1]	IMEI-nummer[2]
Comviq	89462 04800 91347 83274	3560 8409 8428 802
Senaste mobiltelefonnummer	**Typ av kod**	**Språk (Telefon)**
-	6-siffrig	Svenska

Extrahering och enhetsinfo

Extraktionsmetod handburen enhet	Filsystem
Extraktionsmetod SIM-kort	Ej utfört
Extraktionen start	2022-11-17 13:34
Extraktionen slut:	2022-11-17 14:12
Forensisk programvara, version[3]	PA 7.58.0.66
Apple-ID	agnasida@icloud.com
Tidszon	(UTC+1) Stockholm
Automatiskt datum & tid	Ja
iOS version	15.6.1

[1] ICCID. Integrated Circuit Card Identification Number.
[2] IMEI. International Mobile Equipment Identity.
[3] Tolkande programvara.

HEMLIG

Verifiering av enhetens systemtid

Enhetens systemtid har verifierats vid ankomst till undersökningsplats.

Tidsverifiering

Fröken ur:	2022-11-17 Kl. 09:05
Enhetens tid:	2022-11-17 Kl. 09:05

Hantering av extraherat material

Resultatmaterialet omfattas av begreppet kopia enligt Rättegångsbalken 27 kap 17§. Det åligger uppdragsgivaren att kontrollera att rekvisiten för kopia är uppfyllda samt om så är fallet registrera materialet som kopia i DurTvå.

Undersökningsmetoder

En kopia har skapats av det media som undersökts genom en form av kopiering med särskild forensisk programvara. All undersökning har skett mot kopian.

Mathias Nilsson
IT-forensiker

HEMLIG

Polisen

Region Bergslagen
IT-brottscentrum
Box 1804
701 18 Örebro

Datum
2022-12-02

Diarienummer
K745594-22
5701/24988-22

Protokoll över analys av mobiltelefon

2022-5000-BG130864-1 iPhone 8

Inledande uppgifter

Undersökningen begärd av: Anna Rune, Åklagarkammaren

Anledning till undersökningen: Anmälan om mordförsök.

Handläggare: IT-forensiker Mathias Nilsson.

Syfte: Fråga från utredare: Vad kan sägas om följande sidor, vilka sökningar föranledde besöket på sidorna samt finns sökningar/webbsidebesök på ämnet självförsvar:

- https://www.flashback.org/t3336476p3
- https://www.sjalvforsvarskurs.se/nodvarnslagen

Plats och tider för undersökningen: Regionalt IT-brottscentrum vid polisen i Karlstad. Undersökningen påbörjades den 2022-12-01.

Övrig information: Samtliga tidsangivelser i detta dokument redovisas i svensk lokal tid. Övrig information kring enhet och extraktion hänvisas till extraktionsprotokoll.

Materialförteckning

Gods

Materialmärkning	Beslagsnr	Beskrivning	Platsbeskrivning
5701/24988-22/G003	2022-5000-BG130864-1	iPhone 8	på misstänkt

Sammanfattning

Undertecknad har påträffat söktermerna "självförsvar vid våldtäkt", "Självförsvar för tjejer", "Självförsvar kniv" och "Självförsvar i hemmet" från Googlesökningar. De efterfrågade webbsidorna har kunnat dateras till 2022-05-25 och ytterligare sidor på samma tema har också påträffats vid tidpunkten.

HEMLIG

Undersökning av webbhistorik och söktermer

Undertecknad har påträffat uppgifter från webbläsaren Safaris historik som tyder på att telefoninnehavaren har besökt webbsidorna **https://www.flashback.org/t3336476p3** och **https://www.sjalvforsvarskurs.se/nodvarnslagen**. Se #1 och #6 i tabell 1 nedan markerade i fetstil. På frågan om andra webbsidor som relaterar till ämnet "självförsvar" har besökts, finns ytterligare sådana listade i tabell 1.

Det går inte att säga hur användaren har hittat till sidorna då detaljerad sökhistorik inte längre finns kvar i telefonen. Det har dock påträffats odaterad sökhistorik, dvs. vi vet inte vilken tidpunkt sökningen har genomförts, på ämnet "självförsvar". Se tabell 2 nedan. Vid Googlesökningar på de söktermer som finns i tabell 2 återfinns webbadresserna från tabell 1 i sökresultatet. Specifikt leder två av sökningarna till de efterfrågade adresserna.

Undertecknad har inte vidare undersökt webbsidornas innehåll.

Googlesökning 2022-12-01, begrepp från tabell 2 #11,

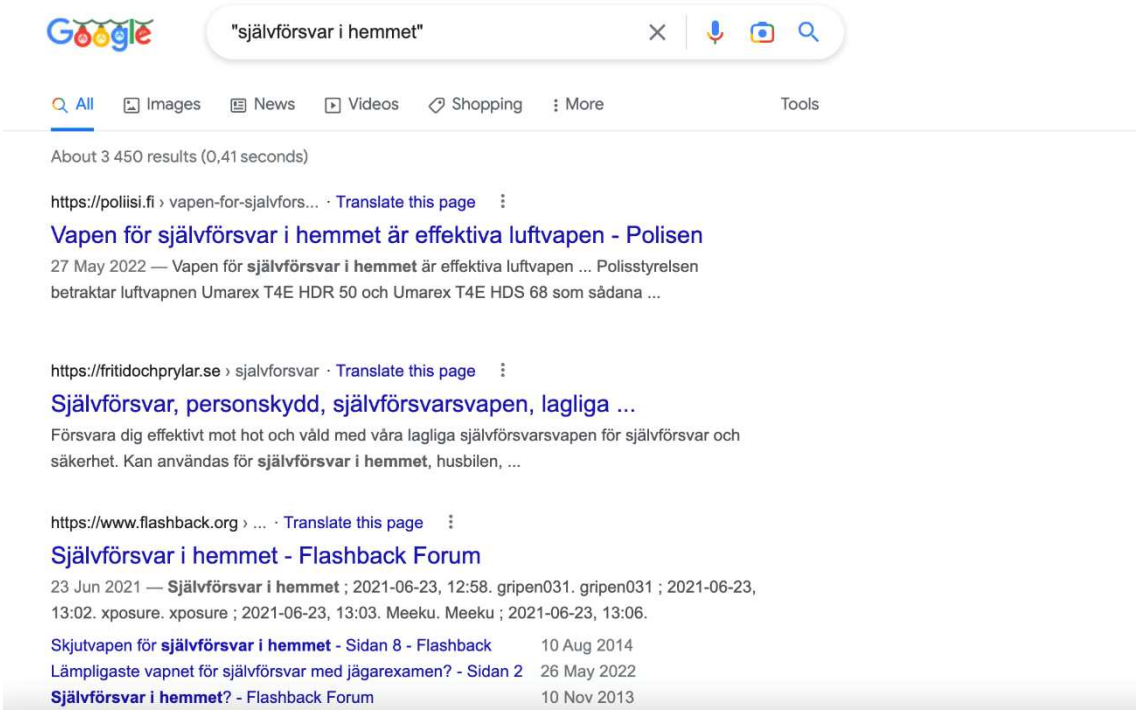

HEMLIG

Googlesökning 2022-12-01, begrepp från tabell 2 #4,

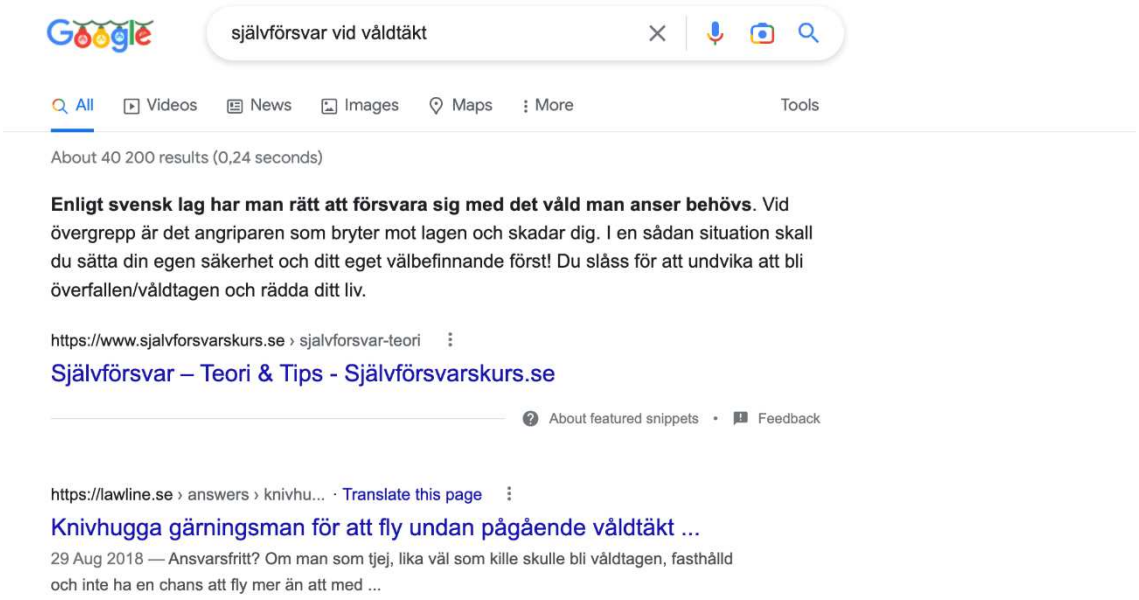

Tabell 1: Daterad webbhistorik

#	URL	Last Visited-Time	Source
1	**https://www.sjalvforsvarskurs.se/nodvarnslagen**	**2022-05-25 08:10:40(UTC+2)**	**Safari**
2	https://www.sjalvforsvarskurs.se/sjalvforsvar-teori	2022-05-25 08:10:40(UTC+2)	Safari
3	https://fritidochprylar.se/kategori/sjalvforsvar	2022-05-25 08:14:02(UTC+2)	Safari
4	https://www.bohuslaningen.se/asikt/ledare/man-maste-ha-ratt-att-forsvara-sig-vid-ett-inbrott.69dff945-2329-4226-8e71-068e5f18c6cd	2022-05-25 08:15:00(UTC+2)	Safari
5	https://svenskjakt.se/start/nyhet/skot-inkraktare-med-algstudsare-doms-till-fangelse	2022-05-25 08:27:44(UTC+2)	Safari
6	**https://www.flashback.org/t3336476p3**	**2022-05-25 08:32:06(UTC+2)**	**Safari**
7	https://timbro.se/smedjan/ditt-hem-ar-din-borg	2022-05-25 08:33:54(UTC+2)	Safari
8	https://www.svt.se/opinion/forbered-dig-pa-att-anvanda-vald	2022-05-25 08:41:27(UTC+2)	Safari
9	https://www.hallandsposten.se/nyheter/halland/d%C3%A4rf%C3%B6r-r%C3%A4knades-inte-skott-och-knivhugg-som-sj%C3%A4lvf%C3%B6rsvar-1.44497861	2022-05-25 08:42:02(UTC+2)	Safari

HEMLIG

Tabell 2: Odaterade Google-sökningar

#	URL	Search value from URL	Source
1	https://www.google.se/search?q=sj%C3%A4lvf%C3%B6rsvar+vid+v%C3%A5ldt%C3%A4kt&client=safari&channel=iphone_bm&ei=88eNYpPiAemRxc8P87ChiA0&oq=sj%C3%A4lvf%C3%B6rsvar+vid+v%C3%A5ldt%C3%A4kt&gs_lcp=ChNtb2JpbGUtZ3dzLXdpei1zZXJwEAM6AggpOgcIABBHELADOgcIABCwAxBDOhIILhDHARDRAxDIAxCwAxBDGAE6DwguENQCEMgDELADEEMYAToMCC4QyAMQsAMQQxgBOgUIABCABDoHCAAQgAQQCjoECAAQQzoGCAAQHhAWOggIABAeEA8QFjoFCCEQoAE6CAgAEB4QFhAKSgUIOBIBMUoECEEYAFDwC1iJS2CAT2gBcAF4AIABlgGIAfYJkgEDOS40mAEAoAEBwAEB2gEECAEYCA&sclient=mobile-gws-wiz-serp	självförsvar vid våldtäkt	Safari
2	https://www.google.se/search?client=safari&channel=iphone_bm&q=Sj%C3%A4lvf%C3%B6rsvar+f%C3%B6r+tjejer&sa=X&ved=2ahUKEwjpn6Tn__n3AhX9SvEDHfwxC40Q1QJ6BAgbEAE&biw=375&bih=548&dpr=2	Självförsvar för tjejer	Safari
3	https://www.google.se/search?client=safari&channel=iphone_bm&q=Sj%C3%A4lvf%C3%B6rsvar+kniv&sa=X&ved=2ahUKEwjpn6Tn__n3AhX9SvEDHfwxC40Q1QJ6BAgcEAE&biw=375&bih=623&dpr=2	Självförsvar kniv	Safari
4	https://www.google.se/search?client=safari&channel=iphone_bm&q=Sj%C3%A4lvf%C3%B6rsvar+i+hemmet&sa=X&ved=2ahUKEwjTp_DB_vn3AhXpSPEDHXNYCNEQ1QJ6BAgbEAE&biw=375&bih=548&dpr=2	Självförsvar i hemmet	Safari

Undersökningsmetoder

En kopia har skapats av det media som undersökts genom en form av kopiering med särskild forensisk programvara. All undersökning har skett mot kopian.

Mathias Nilsson
IT-forensiker

HEMLIG

Polisen

Region Bergslagen
IT-brottstekniker
Box 157
651 05 KARLSTAD

Datum
2022-11-02

Diarienummer
K745594-22
5701/24988-22

Protokoll över analys av mobiltelefon

2022-5000-BG74215-1 iPhone 13 A2633

Inledande uppgifter

Undersökningen begärd av: Anna Rune, Åklagarmyndigheten.

Anledning till undersökningen: Anmälan om mordförsök.

Handläggare: IT-forensiker Mathias Nilsson.

Syfte: Analysera följande bilders ursprung:

- IMG_0100.JPG
- 195B4E3F-03BB-4BD9-B5AF-5B82325A52CE.JPG
- IMG_3387.JPG
- IMG_3638.JPG
- IMG_0365.JPG
- IMG_1053.JPG
- IMG_4742.JPG
- IMG_1111.PNG
- IMG_7935.JPG
- Resized_6294.jpg
- IMG_1552.JPG
- FBImageDownloader-4942a3641ff7c20b470e99a64595b341.jpg
- IMG_1532.JPG
- IMG_2217.JPG
- IMG_2847.JPG
- IMG_3780.JPG
- IMG_3825.JPG
- IMG_5578.JPG
- IMG_7266.JPG

Plats och tider för undersökningen: Regionalt IT-brottscentrum vid polisen i Karlstad. Undersökningen påbörjades den 7 juli 2022.

Övrig information: Samtliga tidsangivelser i detta dokument redovisas i svensk lokal tid. Övrig information kring enhet och extraktion hänvisas till extraktionsprotokoll.

Materialförteckning

Gods

Materialmärkning	Beslagsnr	Beskrivning	Platsbeskrivning
5701/24988-22/G001	2022-5000-BG74215-1	iPhone 13 A2633	I sängen under bäddmadrassen i sovrummet (vänster sida när man ligger i sängen)

Sammanfattning

Efterfrågade bilder har påträffats. Nedan följer en sammanställning av resultatet av analysen.

HEMLIG

Analys av specificerade bilders ursprung

IMG_0100.JPG: Bilden har påträffats i ett SMS (se Tabell 5 #5) till kontakten [redacted] skickat den 2019-03-02. Mer information om bilden finns att tillgå i Tabell 1 #1 och Bild 1.

195B4E3F-03BB-4BD9-B5AF-5B82325A52CE.JPG: Bilden har hanterats vid tidpunkten 2021-12-25, utöver det finns ingen information att tillgå som säger något om dess ursprung. Den information som finns kan ses i Tabell 1 #2 och Bild 2.

IMG_3387.JPG: Bilden har påträffats i ett SMS (se Tabell 5 #7) till kontakten [redacted] skickat den 2019-09-08. Mer information om bilden finns att tillgå i Tabell 1 #3 och Bild 3.

IMG_3638.JPG: Bilden har påträffats i ett SMS (se Tabell 5 #4) till kontakten [redacted] skickat den 2018-08-22. Mer information om bilden finns att tillgå i Tabell 1 #4 och Bild 4.

IMG_0365.JPG: Bilden har påträffats i ett SMS (se Tabell 5 #1) till kontakten [redacted] skickat den 2017-05-07. Mer information om bilden finns att tillgå i Tabell 1 #5 och Bild 5.

IMG_1053.JPG: Bilden har påträffats i ett SMS (se Tabell 5 #2) till kontakten [redacted] skickat den 2017-07-18. Mer information om bilden finns att tillgå i Tabell 1 #6 och Bild 6.

IMG_4742.JPG: Bilden har påträffats i ett SMS (se Tabell 5 #8) till kontakten [redacted] skickat den 2019-11-05. Mer information om bilden finns att tillgå i Tabell 1 #7 och Bild 7.

IMG_1111.PNG: Bilden har påträffats i ett SMS (se Tabell 5 #6) till kontakten [redacted] skickat den 2019-05-03. Mer information om bilden finns att tillgå i Tabell 1 #8 och Bild 8.

IMG_7935.JPG: Bilden har påträffats i ett SMS (se Tabell 5 #9) till kontakten [redacted] skickat den 2020-05-30. Mer information om bilden finns att tillgå i Tabell 1 #9 och Bild 9.

Resized_6294.jpg: Bilden har påträffats i ett SMS (se Tabell 4 #1) från kontakten Syster skickat den 2021-12-11. Mer information om bilden finns att tillgå i Tabell 1 #10 och Bild 10.

IMG_1552.JPG: Bilden har påträffats i ett SMS (se Tabell 5 #3) till kontakten [redacted] skickat den 2017-09-23. Mer information om bilden finns att tillgå i Tabell 1 #11 och Bild 11.

FBImageDownloader-4942a3641ff7c20b470e99a64595b341.jpg: Information om bilden finns att tillgå i Tabell 1 #12 och Bild 12. Bedömningen är att bilden kommer från Facebook, det går inte att säga om den aktivt har laddats ned eller bara visats i telefonen.

HEMLIG

IMG_1532.JPG: Information om bilden finns att tillgå i Tabell 1 #13 och Bild 13. Bedömningen är att bilden kommer från Facebook, det går inte att säga om den aktivt har laddats ned eller bara visats i telefonen.

IMG_2217.JPG: Information om bilden finns att tillgå i Tabell 1 #14 och Bild 14. Där framgår att bilden är skapad 2021-02-24 med en iPhone 8.

IMG_2847.JPG: Information om bilden finns att tillgå i Tabell 1 #15 och Bild 15. Bedömningen är att bilden är en skärmdump (screenshot) daterad 2021-03-17.

IMG_3780.JPG: Bilden är en skärmdump (screenshot) daterad 2021-05-20 av en konversation som påträffats i telefonen, se Tabell 2. Mer information om bilden finns att tillgå i Tabell 1 #16 och Bild 16.

IMG_3825.JPG: Bilden är en skärmdump (screenshot) daterad 2021-05-25 av en konversation som påträffats i telefonen, se Tabell 3. Mer information om bilden finns att tillgå i Tabell 1 #17 och Bild 17.

IMG_5578.JPG: Information om bilden finns att tillgå i Tabell 1 #18 och Bild 18. Bedömningen är att bilden kommer från Facebook, det går inte att säga om den aktivt har laddats ned eller bara visats i telefonen.

IMG_7266.JPG: Information om bilden finns att tillgå i Tabell 1 #19 och Bild 19. Bedömningen är att bilden kommer från Facebook, det går inte att säga om den aktivt har laddats ned eller bara visats i telefonen.

HEMLIG

Tabell 1: Bildinformation

#	Name	Size (bytes)	Path	Meta Data	Created-Time
1	IMG_0100.JPG	81950	/var/mobile/Library/SMS/Attachments/a2/02/9BAD5D7D-34AC-4BEA-85D5-A1DFB865F6FF/IMG_0100.JPG	**File Metadata** Pixel **resolution:5**00**x522** **Resolution:**72x72 (Unit**: Inch)** **O**rientation:Horizontal (normal)	2019-02-13 00:27:22(UTC+1)
2	195B4E3F-03BB-4BD9-B5AF-5B82325A52CE.JPG	48972	/var/mobile/Media/PhotoData/CPLAssets/group30/195B4E3F-03BB-4BD9-B5AF-5B82325A52CE.JPG	**File Metadata** **Pi**xel **resolution:54**0x**960** **Resolution:7**2x72 (Unit**: Inch)** **O**rientation:Horizontal (normal)	2021-12-25 10:24:37(UTC+1)
3	IMG_3387.JPG	62098	/var/mobile/Library/SMS/Attachments/30/00/C5C36B8C-4BEE-4B27-A0E3-E563550FAD07/IMG_3387.JPG	**File Metadata** **Pi**xel **resolution:3**52**x417** **Resolution:**72x72 (Unit**: Inch)** **O**rientation:Horizontal (normal)	2019-09-06 23:45:19(UTC+2)
4	IMG_3638.JPG	106132	/var/mobile/Library/SMS/Attachments/24/04/65C0F221-01C8-4B3A-A77E-C62C00243A0A/IMG_3638.JPG	**File Metadata** **Pi**xel **resolution:7**20**x790** **Resolution:**72x72 (Unit**: Inch)** **O**rientation:Horizontal (normal)	2018-08-22 17:18:19(UTC+2)
5	IMG_0365.JPG	19697	/var/mobile/Library/SMS/Attachments/53/03/C27ACACA-58E6-4132-B050-DE0E4DB3715E/IMG_0365.JPG	**File Metadata** **Pi**xel **resolution:2**11**x132** **Resolution:**72x72 (Unit**: Inch)** **O**rientation:Horizontal (normal)	2017-05-07 22:15:54(UTC+2)
6	IMG_1053.JPG	76388	/var/mobile/Library/SMS/Attachments/34/04/2803131D-A5B2-47D4-84DD-42CF03F510DC/IMG_1053.JPG	**File Metadata** **Pi**xel **resolution:5**50**x419** **Resolution:**72x72 (Unit**: Inch)** **O**rientation:Horizontal (normal)	2017-07-17 23:21:20(UTC+2)
7	IMG_4742.JPG	95809	/var/mobile/Library/SMS/Attachments/20/00/9ABF346E-382D-411D-8F9F-6484D95D36F1/IMG_4742.JPG	File **Metadata** **Captu**re T**ime:2019-11-0**4 **21:49:56** **Pix**el resolution:462x508 **Resolution:72x72** (Unit: In**ch)** **Orient**ation:Horizontal (normal)	2019-11-05 19:25:00(UTC+1)
8	IMG_1111.PNG	2390290	/var/mobile/Library/SMS/Attachments/c6/06/CA6E69AC-8156-4B5A-977D-BF78FFA5F67E/IMG_1111.PNG		2019-05-03 19:16:09(UTC+2)
9	IMG_7935.JPG	89687	/var/mobile/Library/SMS/Attachments/f0/00/4A01F9BA-73B3-4E73-B798-C190B28503A2/IMG_7935.JPG	File **Metadata** **Captu**re T**ime:2020-05-3**0 **10:52:27** **Pix**el resolution:720x717 **Resolution:72x72** (Unit: In**ch)** **Orient**ation:Horizontal (normal)	2020-05-30 17:45:21(UTC+2)

HEMLIG

10	Resized_6294.jpg	196767	/var/mobile/Library/SMS/Attachments/0e/14/22CD7AEC-3195-4EB1-BB31-7B4DC06DF809/Resized_6294.jpg		2021-12-11 20:28:28(UTC+1)
11	IMG_1552.JPG	200454	/var/mobile/Library/SMS/Attachments/3f/15/3FCC736F-AB54-4C12-A0CF-F9C673B59F6D/IMG_1552.JPG	**File Metadata** **Pixel resolution:1224x1217** **Resolution**:72x72 (**Unit: Inch)** **O**rientation:Horizontal (normal)	2017-09-23 13:27:35(UTC+2)
12	FBImageDownloader-4942a3641ff7c20b470e99a64595b341.jpg	35362	/var/mobile/Containers/Data/Application/84671171-8CCF-439C-86F0-E4F7D096B831/Library/Caches/com.facebook.Facebook.MosaicIGImageDiskCache/FBImageDownloader-4942a3641ff7c20b470e99a64595b341.jpg		2022-06-27 00:14:19(UTC+2)
13	IMG_1532.JPG	153369	/var/mobile/Media/DCIM/111APPLE/IMG_1532.JPG	**File Metadata** **Pixel resolution:1080x1188** **Resolution**:72x72 (Unit**: Inch)** **Or**ientation:Horizontal (normal)	2022-06-04 00:09:16(UTC+2)
14	IMG_2217.JPG	589771	/var/mobile/Media/PhotoData/Metadata/DCIM/112APPLE/IMG_2217.JPG	**File M**etad**ata** **Camera Make:Apple** Camer**a Model:iPhone** 8 Ca**pture Time:20**21**-02-24 11:0**0:58 Pixe**l resolutio**n:4032x3024 **Resolution:**72x72 (Unit: Inch) Ori**entation:Horizon**tal (normal) **Lat/Lon:5**9.378452 / 13.504250	2022-06-16 15:42:32(UTC+2)
15	IMG_2847.JPG	258049	/var/mobile/Media/PhotoData/Metadata/DCIM/112APPLE/IMG_2847.JPG	**File** Metad**ata** **Capture Ti**me**:2021-03-17** 16:11:41 Pixel resolut**ion:750x1334** **Ori**entation:Ho**rizontal (n**ormal)	2022-06-02 10:41:07(UTC+2)
16	IMG_3780.JPG	175129	/var/mobile/Media/PhotoData/Metadata/DCIM/113APPLE/IMG_3780.JPG	**File** Metad**ata** **Capture Ti**me**:2021-05-20** 22:42:39 Pixel resolut**ion:750x1334** **Ori**entation:Ho**rizontal (n**ormal)	2022-05-30 01:03:15(UTC+2)
17	IMG_3825.JPG	167163	/var/mobile/Media/PhotoData/Metadata/DCIM/113APPLE/IMG_3825.JPG	**File** Metad**ata** **Capture Ti**me**:2021-05-25** 23:47:42 Pixel resolut**ion:750x1334** **Ori**entation:Ho**rizontal (n**ormal)	2022-05-30 01:01:56(UTC+2)

HEMLIG

18	IMG_5578.JPG	49339	/var/mobile/Media/DCIM/105APPLE/IMG_5578.JPG	**File Metadata** **Pixel resolution:540x787** **Resolution:72x72 (Unit: Inch)** **Orientation:Horizontal (normal)**	2022-06-04 00:30:55(UTC+2)
19	IMG_7266.JPG	59030	/var/mobile/Media/DCIM/107APPLE/IMG_7266.JPG	**File Metadata** **Pixel resolution:720x494** **Resolution:72x72 (Unit: Inch)** **Orientation:Horizontal (normal)**	2022-06-04 00:26:33(UTC+2)

Bild 1: IMG_0100.JPG, Tabell 1 #1

Bild 2: 195B4E3F-03BB-4BD9-B5AF-5B82325A52CE.JPG, Tabell 1 #2

Bild 3: IMG_3387.JPG, Tabell 1 #3

Bild 4: IMG_3638.jpg, Tabell 1 #4

HEMLIG

Bild 5: IMG_0365.JPG, Tabell 1 #5

Bild 7: IMG_4742.JPG, Tabell 1 #1

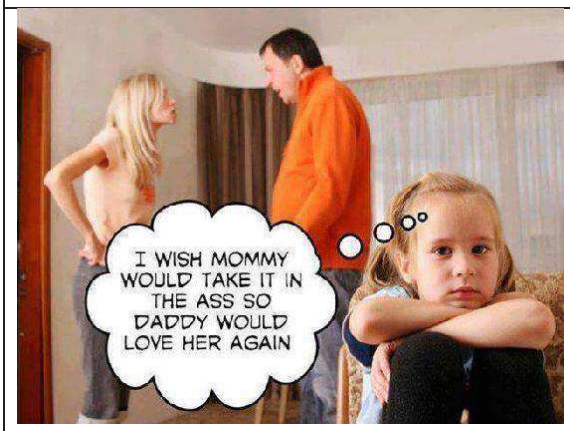

Bild 6: IMG_1053.JPG, Tabell 1 #6

Bild 8: IMG_1111.PNG, Tabell 1 #8

HEMLIG

Bild 9: IMG_7935.JPG, Tabell 1 #9

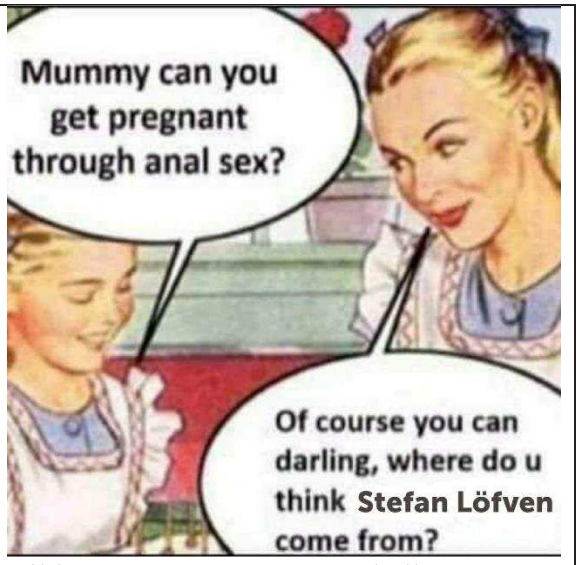

Bild 11: IMG_1552.JPG, Tabell 1 #11

[redacted]

Bild 12: FBImageDownloader-4942a3641ff7c20b470e99a64595b341.jpg, Tabell 1 #12

HEMLIG

Bild 13: IMG_1532.JPG, Tabell 1 #13

Bild 15: IMG_2847.JPG, Tabell 1 #15

Bild 14: IMG_2217.JPG, Tabell 1 #14

Bild 16: IMG_3780.JPG, Tabell 1 #16

HEMLIG

Bild 17: IMG_3825.JPG, Tabell 1 #17

Bild 19: IMG_7266.JPG, Tabell 1 #19

Bild 18: IMG_5578.JPG, Tabell 1 #18

HEMLIG

Tabell 2: SMS-konversation med Jennifer

#	From	To	Direction	Body	Message Type	Timestamp-Time
1	+46760085766 Jennifer ♡	+46739553583 (owner)	Incoming	Hur länge ska du träna?bara undra♡	iMessage	2021-05-20 21:44:43(UTC+2)
2	+46760085766 Jennifer ♡	+46739553583 (owner)	Incoming	Mamma [redacted] är helt cp säg inget till han om något,lita inte på han,du förkännar så mycket bättre,jag vill döda han med mina bara händer vill att han ska få lida så psykiskt dåligt han får dig att må,hatar han med hela mitt liv,min största önskan är att han dööööööör!!!!!Han ska bort nu,du förkännar det bästa!😠😠😠😠😒😒😒😒 ♡♡♡♡♡♡	iMessage	2021-05-20 22:40:30(UTC+2)

Tabell 3: SMS-konversation med Linnea

#	From	To	Direction	Body	Message Type	Timestamp-Time
1	+46739553583	+46760085743 Linnea ♡	Outgoing	Det är du som ska till läkare , så jag hämtar dig 13.45 Eller är det något du vill hem och göra innan ?♡♡	iMessage	2021-05-19 10:00:04(UTC+2)
2	+46739553583	+46760085743 Linnea ♡	Outgoing	Sitter i kassan ♡♡	iMessage	2021-05-20 14:07:25(UTC+2)
3	+46760085743 Linnea ♡	+46739553583 (owner)	Incoming	Ok	iMessage	2021-05-20 15:02:48(UTC+2)
4	+46760085743 Linnea ♡	+46739553583 (owner)	Incoming	Hämta [redacted] en hel fkn timme för tidigt asså nej	iMessage	2021-05-20 15:45:59(UTC+2)
5	+46760085743 Linnea ♡	+46739553583 (owner)	Incoming	Kom hem nu! Kommer snart hugga ihjäl sin äckliga futtiga horiga jävla idiots äcklet pojk fkn vän helt jävla ärligt kommer att MÖRDA honom snart !!!	iMessage	2021-05-20 17:16:47(UTC+2)

Tabell 4: MMS-konversation med Syster

#	From	To	Direction	Message Type	Timestamp-Time	Attachment #1 - Details
1	+46704499654 Syster	(owner)	Incoming	MMS	2021-12-11 20:28:27(UTC+1)	Resized_6294.jpg

HEMLIG

Tabell 5: SMS-konversation med [redacted]

#	From	To	Direction	Body	Message Type	Timestamp-Time	Attachment #1 - Details
1	+46739553583	[redacted]	Outgoing	😱🙈😳	iMessage	2017-05-07 22:17:14(UTC+2)	IMG_0365.JPG
2	+46739553583	[redacted]	Outgoing		iMessage	2017-07-18 00:06:38(UTC+2)	IMG_1053.JPG
3	+46739553583	[redacted]	Outgoing		iMessage	2017-09-23 13:28:24(UTC+2)	IMG_1552.JPG
4	+46739553583	[redacted]	Outgoing	Tror det är du 😵😬😘😜	iMessage	2018-08-22 22:53:15(UTC+2)	IMG_3638.JPG
5	+46739553583	[redacted]	Outgoing		iMessage	2019-03-02 21:44:26(UTC+1)	IMG_0100.JPG
6	+46739553583	[redacted]	Outgoing	🙏👊	iMessage	2019-05-03 21:17:52(UTC+2)	IMG_1111.PNG
7	+46739553583	[redacted]	Outgoing		iMessage	2019-09-08 12:58:58(UTC+2)	IMG_3387.JPG
8	+46739553583	[redacted]	Outgoing		iMessage	2019-11-05 19:25:03(UTC+1)	IMG_4742.JPG
9	+46739553583	[redacted]	Outgoing		iMessage	2020-05-30 17:45:24(UTC+2)	IMG_7935.JPG

Undersökningsmetoder

En kopia har skapats av det media som undersökts genom en form av kopiering med särskild forensisk programvara. All undersökning har skett mot kopian.

Mathias Nilsson
IT-forensiker

HEMLIG

Polisen

Region Bergslagen
IT-brottstekniker
Box 157
651 05 KARLSTAD

Datum
2022-11-15

Diarienummer
K745594-22
5701/24988-22

Protokoll över analys av mobiltelefon

2022-5000-BG74215-1 iPhone 13

Inledande uppgifter

Undersökningen begärd av: Anna Rune, Åklagarmyndigheten

Anledning till undersökningen: Anmälan om mordförsök.

Handläggare: IT-forensiker Mathias Nilsson.

Syfte: Besvara följande frågor från utredare:

- Är ljudfilerna (specificerade nedan) som finns på Idas telefon inspelade på den telefonen vi har i beslag, Iphone 13?

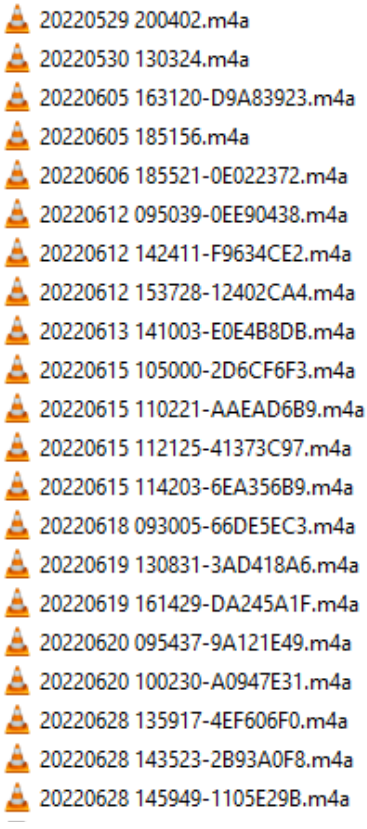

- Aktivitetsloggen på Idas telefon - vad kan vi utläsa av den? Specifikt följande aktiviteter: Flashlight State: ON, Display On/Off: Display on, Device Plugin Status: Plugged in, Device Lock Status: Unlocked,
- Kan man se på GPS förflyttningar hur Ida rörde sig den aktuella kvällen mellan 22:30 – 00:30, t. ex. när kom telefonen in i sovrummet?

HEMLIG

Plats och tider för undersökningen: Regionalt IT-brottscentrum vid polisen i Karlstad. Undersökningen påbörjades den 2022-11-10

Övrig information: Samtliga tidsangivelser i detta dokument redovisas i svensk lokal tid. Övrig information kring enhet och extraktion hänvisas till extraktionsprotokoll.

Materialförteckning

Gods

Materialmärkning	Beslagsnr	Beskrivning	Platsbeskrivning
5701/24988-22/G001	2022-5000-BG74215-1	iPhone 13	I sängen under bäddmadrassen i sovrummet (vänster sida när man ligger i sängen)

Sammanfattning

Undertecknad har påträffat information om specificerade ljudfiler samt delat GPS-positionering med utredare. Övriga frågeställningar adresseras nedan.

HEMLIG

Analys av ljudfiler

Undertecknad har påträffat en databas för applikationen röstmemon med information gällande efterfrågade filer. Se tabell 1 nedan. Observera att siffran som förekommer i kolumnen "LABEL" inte hör till adressen utan är ett löpnummer. Som exempel innebär "Lingonstigen 172" den 172: a inspelningen som applikationen har kunnat placera på adressen Lingonstigen. Det går inte att säga något om hur applikationens precision ser ut i vad gäller de adresser som förekommer.

Databasen CloudRecordings.db, som utdraget nedan kommer ifrån, är kopplad till det iCloud-konto (agnasida@icloud.com) som aktuell telefon har varit ansluten till. Bedömningen är att inspelningarna är gjorda med en enhet som har varit ansluten till detta konto. Undertecknad har påträffat två enheter som har varit ansluta till detta, en iPhone 13 (aktuell telefon, BG74215-1) och en iPhone 8.

Kolumnen "DATE" i tabell 1 avser tidpunkten när inspelningen ägde rum.

Tabell 1: Utdrag från Sqlite-databasen CloudRecordings.db, tabellen ZCLOUDRECORDING

#	DATE	LABEL	PATH
359	2022-05-29 18:04:02	Lingonstigen 172	/var/mobile/Library/Recordings/**20220529 200402.m4a**
364	2022-05-30 11:03:24	Slottsvägen 5	/var/mobile/Library/Recordings/**20220530 130324.m4a**
377	2022-06-05 16:51:56	Europavägen 4	/var/mobile/Library/Recordings/**20220605 185156.m4a**
379	2022-06-05 14:31:20	Framgårdsvägen	/var/mobile/Library/Recordings/**20220605 163120-D9A83923.m4a**
385	2022-06-06 16:55:21	Lingonstigen 179	/var/mobile/Library/Recordings/**20220606 185521-0E022372.m4a**
404	2022-06-12 07:50:39	Lingonstigen 187	/var/mobile/Library/Recordings/**20220612 095039-0EE90438.m4a**
408	2022-06-12 13:37:28	Europavägen 6	/var/mobile/Library/Recordings/**20220612 153728-12402CA4.m4a**
409	2022-06-12 12:24:11	Skopunkten	/var/mobile/Library/Recordings/**20220612 142411-F9634CE2.m4a**
420	2022-06-13 12:10:03	Tullhusgatan	/var/mobile/Library/Recordings/**20220613 141003-E0E4B8DB.m4a**
435	2022-06-15 08:50:00	Lingonstigen 200	/var/mobile/Library/Recordings/**20220615 105000-2D6CF6F3.m4a**
436	2022-06-15 09:02:21	Lingonstigen 201	/var/mobile/Library/Recordings/**20220615 110221-AAEAD6B9.m4a**
437	2022-06-15 09:21:25	Lingonstigen 202	/var/mobile/Library/Recordings/**20220615 112125-41373C97.m4a**
438	2022-06-15 09:42:03	Lingonstigen 203	/var/mobile/Library/Recordings/**20220615 114203-6EA356B9.m4a**
460	2022-06-18 07:30:05	Lingonstigen 210	/var/mobile/Library/Recordings/**20220618 093005-66DE5EC3.m4a**
463	2022-06-19 11:08:31	Ängbråtsgatan 2	/var/mobile/Library/Recordings/**20220619 130831-3AD418A6.m4a**
467	2022-06-19 14:14:29	Lingonstigen 213	/var/mobile/Library/Recordings/**20220619 161429-DA245A1F.m4a**

HEMLIG

470	2022-06-20 08:02:30	Storgatan 15	/var/mobile/Library/Recordings/**20220620 100230-A0947E31.m4a**
471	2022-06-20 07:54:37	Storgatan 14	/var/mobile/Library/Recordings/**20220620 095437-9A121E49.m4a**
484	2022-06-28 12:35:23	Bergvik 6	/var/mobile/Library/Recordings/**20220628 143523-2B93A0F8.m4a**
486	2022-06-28 12:59:49	Bergvik 7	/var/mobile/Library/Recordings/**20220628 145949-1105E29B.m4a**
487	2022-06-28 11:59:17	Skivstagatan 4	/var/mobile/Library/Recordings/**20220628 135917-4EF606F0.m4a**

Analys av aktivitetslogg

Följande kan i allmänna ordalag sägas om de specificerade aktiviteterna:

Flashlight State: ON
Ficklampan aktiveras.

Display On/Off: Display on
Skärmen aktiveras. Det innebär inte att inloggning sker utan endast att skärmen tänds och visar hemskärmen. Till exempel kan detta triggas av en inkommande notis.

Device Plugin Status: Plugged in
En enhet ansluts, t ex laddare eller hörlurar.

Device Lock Status: Unlocked
Telefonen har låsts upp (inloggning har skett).

Analys av GPS-rörelser

Tre filmklipp har delats med utredare som visar rörelser för perioden 2022-06-29 22:30 – 2022-06-30 01:00.

Vad gäller frågan om det är möjligt att se när telefonen kom in i sovrummet är svaret nej. Anledningen är att samtliga GPS-punkter vanligtvis har en träffsäkerhet mellan 20-165m varför det blir omöjligt att placera telefonen i specifika rum i en inomhusmiljö.

Undersökningsmetoder

En kopia har skapats av det media som undersökts genom en form av kopiering med särskild forensisk programvara. All undersökning har skett mot kopian.

Mathias Nilsson
IT-forensiker

HEMLIG

Polisen

Region Bergslagen
IT-brottstekniker
Box 157
651 05 KARLSTAD

Datum
2022-11-15

Diarienummer
K745594-22
5701/24988-22

Protokoll över analys av mobiltelefon

2022-5000-BG73747-1 iPhone SE

Inledande uppgifter

Undersökningen begärd av: Anna Rune, Åklagarmyndigheten

Anledning till undersökningen: Anmälan om mordförsök.

Handläggare: IT-forensiker Mathias Nilsson.

Syfte: Besvara följande frågor från utredare:
- Inspelningarna i [redacted] telefon - när är de inspelade?

81f27d6f-ffc6-4047-8e50-d16fcf72786c.mp3
a1f24291-eaa7-4ac2-9e73-3ebecd30e599.mp3
bc5ea9c2-daad-4c75-9241-740b9db723e9.mp3
f9b77600-27d5-4c9a-945d-6463c0f20af9.mp3
331f064b-a00f-4775-9b5d-6c2cea393d83.mp3

- Aktivitetsloggen i [redacted] telefon – vad kan vi utläsa av den? Specifikt följande aktiviteter: Orientation Change: Orientation landscape, Display On/Off: Display on, Device Plugin Status: Plugged in, Device Lock Status: Unlocked, Audio Output Route: Speaker,

- Enligt info om filen IMG_8424.MOV är den senast ändrad 2022-06-21 klockan 11:27. Är det då filen spelades in?

Plats och tider för undersökningen: Regionalt IT-brottscentrum vid polisen i Karlstad. Undersökningen påbörjades den 10 november 2022.

Övrig information: Samtliga tidsangivelser i detta dokument redovisas i svensk lokal tid. Övrig information kring enhet och extraktion hänvisas till extraktionsprotokoll.

Materialförteckning

Gods

Materialmärkning	Beslagsnr	Beskrivning	Platsbeskrivning
5701/24988-22/G002	2022-5000-BG73747-1	iPhone SE	Fanns i målsägarens lägenhet.

Sammanfattning

Undertecknad har påträffat specificerade ljudfiler, filmklipp och loggar. Se nedan.

HEMLIG

Analys av ljudfiler

Undertecknad har påträffat specificerade ljudfiler enligt tabell 1. Filerna har endast påträffats i samband med att dessa har skickats via SMS. Den aktuella tidsstämpeln i "Created-Time" bedöms härröra från tidpunkten för när SMS skickades. Det går inte att säga något om när ljudklippen spelades in.

Tabell 1: Information om specificerade ljudfiler

#	Name	Size (bytes)	Path	Created-Time	Additional file info	Attachment source
1	331f064b-a00f-4775-9b5d-6c2cea393d83.mp3	1973997	3931d693f7867479eb094d56e1346418e5238804_files_full.zip/private/var/mobile/Library/SMS/Attachments/c7/07/BCACFA25-367E-4E7C-B4C9-F951A72AEF12/331f064b-a00f-4775-9b5d-6c2cea393d83.mp3	2022-06-19 10:05:10(UTC+2)	Attachments: 1	Native Messages (1)
2	81f27d6f-ffc6-4047-8e50-d16fcf72786c.mp3	519309	3931d693f7867479eb094d56e1346418e5238804_files_full.zip/private/var/mobile/Library/SMS/Attachments/d2/02/CF5E4B9F-DFBC-4EAC-9BDF-A2EA5ED2CA04/81f27d6f-ffc6-4047-8e50-d16fcf72786c.mp3	2022-06-21 11:33:22(UTC+2)	Attachments: 1	Native Messages (1)
3	a1f24291-eaa7-4ac2-9e73-3ebecd30e599.mp3	1657197	3931d693f7867479eb094d56e1346418e5238804_files_full.zip/private/var/mobile/Library/SMS/Attachments/1e/14/E5BD1D5A-58DB-48E3-A6DD-8A923B0718C9/a1f24291-eaa7-4ac2-9e73-3ebecd30e599.mp3	2022-06-19 09:58:16(UTC+2)	Attachments: 1	Native Messages (1)
4	bc5ea9c2-daad-4c75-9241-740b9db723e9.mp3	182637	3931d693f7867479eb094d56e1346418e5238804_files_full.zip/private/var/mobile/Library/SMS/Attachments/2c/12/ECCF5AF8-1D84-4BDE-BF7F-23DF016067AF/bc5ea9c2-daad-4c75-9241-740b9db723e9.mp3	2022-06-21 11:32:13(UTC+2)	Attachments: 1	Native Messages (1)
5	f9b77600-27d5-4c9a-945d-6463c0f20af9.mp3	1033101	3931d693f7867479eb094d56e1346418e5238804_files_full.zip/private/var/mobile/Library/SMS/Attachments/ca/10/ABED6951-4E92-4064-AB66-D32CCE567BC5/f9b77600-27d5-4c9a-945d-6463c0f20af9.mp3	2022-06-19 10:12:52(UTC+0)	Attachments: 1	Native Messages (1)

Analys av aktivitetslogg

Följande kan i allmänna ordalag sägas om de specificerade aktiviteterna:

Orientation Change: Orientation landscape
Telefonens skärmorientering ändras till liggande läge, dvs. långsidan i horisontell riktning.

Display On/Off: Display on
Skärmen aktiveras. Det innebär inte att inloggning sker utan endast att skärmen tänds och visar hemskärmen. Till exempel kan detta triggas av en inkommande notis.

Device Plugin Status: Plugged in
En enhet ansluts, t ex laddare eller hörlurar.

Device Lock Status: Unlocked
Telefonen har låsts upp (inloggning har skett).

Audio Output Route: Speaker
Telefonen skickar ut ljud för uppspelning till högtalarna.

Analys av film

Undertecknad har påträffat filen IMG_8424.MOV, se tabell 2 nedan. Av tabell 2 kan utläsas att den efterfrågade tidpunkten (Modified-Time) inte är inspelningsdatum. Istället är bedömningen att den tidsstämpeln har att göra med när filmen skickades via SMS.

Den tidpunkt som bedöms som inspelningsdatum är det som benämns "Creation date" i kolumnen Meta Data: 2022-04-30 17:05. Mycket talar för att filmen är inspelad med aktuell telefon då enhetsinformationen i Meta Data stämmer överens med telefonen, dvs. Apple iPhone SE (1st generation).

I kolumnen Meta Data kan också noteras en geografisk koordinat vid rubriken "Location".

Tabell 2: Information om IMG_8424.MOV

#	Name	Size (bytes)	Path	Meta Data	Modified-Time	Attachment source
1	IMG_8424.MOV	12245 87892	/private/var/mobile/Library/SMS/Attachments/5c/12/at_1_521594AE-2101-477A-9605-9163A7384420/IMG_8424.MOV	File M**etadata com.a**pple.quicktime.location.accuracy.horizontal:39.000000 Location:**+59.536**6+013.4819+061.228/ Camera Ma**ke:Apple De**vice:iPh**one SE** (1st generation) Software U**sed to Create:15.2 Creat**ion Dat**e:2022-04-30** 17:05:40(UTC+2)	2022-06-21 11:27:13(UTC+2)	Location (1) Native Messages (1)

HEMLIG

Undersökningsmetoder

En kopia har skapats av det media som undersökts genom en form av kopiering med särskild forensisk programvara. All undersökning har skett mot kopian.

Mathias Nilsson
IT-forensiker

HEMLIG

Polisen

Region Bergslagen
IT-brottscentrum
Box 1804
701 18 Örebro

Datum
2022-12-12

Diarienummer
K745594-22
5701/24988-22

Protokoll över analys av mobiltelefon

2022-5000-BG74215-1 iPhone 13

Inledande uppgifter

Undersökningen begärd av:	Anna Rune, Åklagarmyndigheten
Anledning till undersökningen:	Anmälan om mordförsök.
Handläggare:	IT-forensiker Mathias Nilsson.
Syfte:	Fråga från utredare: Telefonen anträffades med ljudlöst läge aktiverad, var också vibrationer aktiverade?
Plats och tider för undersökningen:	Regionalt IT-brottscentrum vid polisen i Karlstad. Undersökningen påbörjades den 12 december 2022.
Övrig information:	Samtliga tidsangivelser i detta dokument redovisas i svensk lokal tid. Övrig information kring enhet och extraktion hänvisas till extraktionsprotokoll.

Materialförteckning

Gods

Materialmärkning	Beslagsnr	Beskrivning	Platsbeskrivning
5701/24988-22/G001	2022-5000-BG74215-1	iPhone 13	I sängen under bäddmadrassen i sovrummet (vänster sida när man ligger i sängen)

Sammanfattning

Undertecknad har undersökt beslaget den 2022-12-12 kl. 13.42. Telefonens ljudlösa läge var aktiverat och telefonen var också inställd på att "vibrera om ljud är av".

HEMLIG

iPhone 13

Undertecknad har undersökt telefonens inställningar för att besvara frågan från utredare. Den 2022-12-12 kl. 13:42 såg inställningarna för vibrationer i ljudlöst läge ut som på Bild 1 nedan.

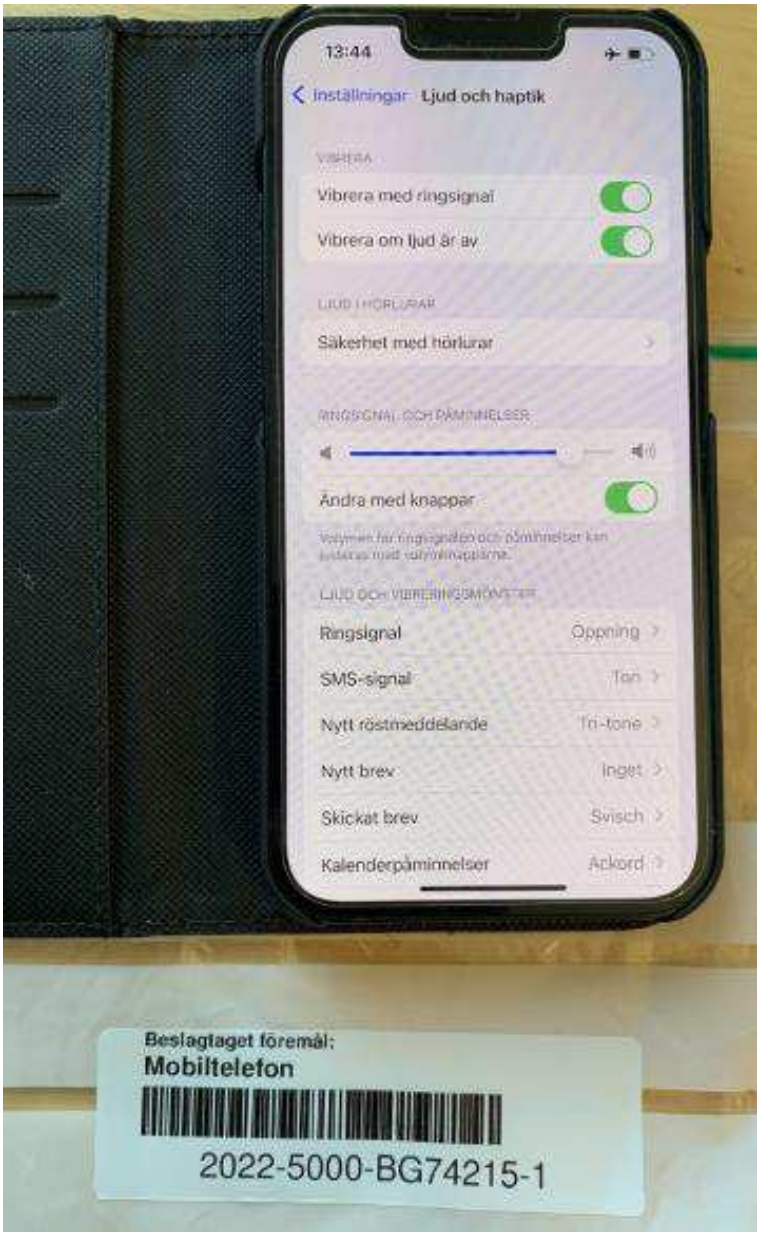

Bild 1: Foto av BG74215-1 den 12 december 2022 kl. 13:42

Undertecknad har undersökt om ljudlöst läge är aktiverad. Den 2022-12-12 kl. 13:42 var knappen för ljudlöst läge, på sidan av telefonen, aktiverad. Se Bild 2 nedan. Den röda markeringen innebär att läget är aktiverat.

HEMLIG

Bild 2: Foto av sidan av BG74215-1 den 12 december 2022 kl. 13:42

Mathias Nilsson
IT-forensiker

HEMLIG

Polisen
Region Bergslagen
IT-brottscentrum
Box 1804
701 18 Örebro

Datum
2022-12-29

Diarienummer
K745594-22
5701/24988-22

Protokoll över analys av mobiltelefon

2022-5000-BG130864-1 iPhone 8

Inledande uppgifter

Undersökningen begärd av:	Anna Rune, Åklagarkammaren
Anledning till undersökningen:	Anmälan om mordförsök.
Handläggare:	IT-forensiker Mathias Nilsson.
Syfte:	Undersök söktermer och webbhistorik rörande självförsvar och omkringliggande sökningar.
Plats och tider för undersökningen:	Regionalt IT-brottscentrum vid polisen i Karlstad. Undersökningen påbörjades den 22 december 2022.
Övrig information:	Samtliga tidsangivelser i detta dokument redovisas i svensk lokal tid. Övrig information kring enhet och extraktion hänvisas till extraktionsprotokoll.

Materialförteckning

Gods

Materialmärkning	Beslagsnr	Beskrivning	Platsbeskrivning
5701/24988-22/G003	2022-5000-BG130864-1	iPhone 8	på misstänkt

Sammanfattning

Undertecknad har påträffat Google-sökningar och webbhistorik på temat självförsvar.

HEMLIG

Söktermer och webbhistorik

Undertecknad har påträffat sökorden "självförsvar" och "självförsvar vid våldtäkt" daterade till 2022-05-25, se tabell 1 #10 och #11. Omkringliggande sökningar från detta datum har tagits med på begäran från utredare.

Sökorden "självförsvar" och "självförsvar vid våldtäkt" har också påträffats i odaterat format tillsammans med sökorden "Självförsvar för tjejer", "Självförsvar kniv" "självförsvar vapen" och "Självförsvar i hemmet", se tabell 2.

I tabell 3 återfinns påträffade webbadresser rörande självförsvar. Detta är webbadresser som telefoninnehavaren har besökt vid aktuella tidpunkter.

Slutligen finns Googlesökningar på de sökord som återfinns i tabell 2. Sökningarna är gjorda den 29 december 2022.

Tabell 1: Daterade Google-sökningar från 2022-05-25

#	Search Term	URL	Search Session Start Date/Time - UTC+2 (yyyy-MM-dd)	Artifact
1	[redacted]			
2				
3				
4				
5701				

HEMLIG

[redacted]

		AQQsQMQxwEQowI6EQguEIAEELEDEIMBEMcBEKMCOgQILhBDOgQIABBDOhEILhCABBCxAxCDARDHARCvAToICAAQgAQQyQM6BQgAEJIDOgsILhCABBDHARCvAToICC4QgAQQsQM6CAgAEIAEELEDOggIABCxAxCDAVD1CViuOWCJS2gAcAB4AIAB5gGIAacFkgEFNC4xLjGYAQCgAQGwAQ8&sclient=mobile-gws-wiz-hp		
11	självförsvar vid våldtäkt	https://www.google.se/search?q=sj%C3%A4lvf%C3%B6rsvar+vid+v%C3%A5ldt%C3%A4kt&client=safari&channel=iphone_bm&ei=88eNYpPiAemRxc8P87ChiA0&oq=sj%C3%A4lvf%C3%B6rsvar+vid+v%C3%A5ldt%C3%A4kt&gs_lcp=ChNtb2JpbGUtZ3dzLXdpei1zZXJwEAM6AggpOgcIABBHELADOgcIABCwAxBDOhIILhDHARDRAxDIAxCwAxBDGAE6DwguENQCEMgDELADEEMYAToMCC4QyAMQsAMQQxgBOgUIABCABDoHCAAQgAQQCjoECAAQQzoGCAAQHhAWOggIABAeEA8QFjoFCCEQoAE6CAgAEB4QFhAKSgUIOBIBMUoECEEYAFDwC1iJS2CAT2gBcAF4AIABlgGIAfYJkgEDOS40mAEAoAEBwAEB2gEECAEYCA&sclient=mobile-gws-wiz-serp	2022-05-25 08:08:51	Safari Suspended State Tabs

Tabell 2: Odaterade Google-sökningar

#	URL	Search value from URL	Source
1	https://www.google.se/search?q=sj%C3%A4lvf%C3%B6rsvar+vid+v%C3%A5ldt%C3%A4kt&client=safari&channel=iphone_bm&ei=88eNYpPiAemRxc8P87ChiA0&oq=sj%C3%A4lvf%C3%B6rsvar+vid+v%C3%A5ldt%C3%A4kt&gs_lcp=ChNtb2JpbGUtZ3dzLXdpei1zZXJwEAM6AggpOgcIABBHELADOgcIABCwAxBDOhIILhDHARDRAxDIAxCwAxBDGAE6DwguENQCEMgDELADEEMYAToMCC4QyAMQsAMQQxgBOgUIABCABDoHCAAQgAQQCjoECAAQQzoGCAAQHhAWOggIABAeEA8QFjoFCCEQoAE6CAgAEB4QFhAKSgUIOBIBMUoECEEYAFDwC1iJS2CAT2gBcAF4AIABlgGIAfYJkgEDOS40mAEAoAEBwAEB2gEECAEYCA&sclient=mobile-gws-wiz-serp	självförsvar vid våldtäkt	Safari
2	https://www.google.se/search?q=sj%C3%A4lvf%C3%B6rsvar&client=safari&channel=iphone_bm&source=hp&ei=58eNYo2gNtuOxc8PhryB-Ak&oq=sj%C3%A4lvf&gs_lcp=ChFtb2JpbGUtZ3dzLXdpei1ocBABGAEyCwgAEIAEELEDEIMBMgUIABCABDIFCAAQgAQyBQgAEIAEMgUIABCABDIFCAAQgAQyBQgAEIAEMgUIABCABDoCCCk6DggpEIAEELEDEMcBEKMCOgsIKRCABBCxAxCDAToHCCkQRxCwAzoHCCkQyQMQQzoFCCkQoAE6BQgpEIAEOhEILhCABBCxAxCDARDHARDRAzoOCC4QgAQQsQMQxwEQowI6EQguEIAEELEDEIMBEMcBEKMCOgQIABBDOgsILhCABBDHARCvAToICAAQgAQQyQM6BQgAEJIDOgsILhCABBDHARCvAToICC4QgAQQsQM6CAgAEIAEELEDOggIABCxAxCDAVD1CViuOWCJS2gAcAB4AIAB5gGIAacFkgEFNC4xLjGYAQCgAQGwAQ8&sclient=mobile-gws-wiz-hp#sbfbu=1&pi=sj%C3%A4lvf%C3%B6rsvar	självförsvar	Safari
3	https://www.google.se/search?client=safari&channel=iphone_bm&q=Sj%C3%A4lvf%C3%B6rsvar+f%C3%B6r+tjejer&sa=X&ved=2ahUKEwjpn6Tn__n3AhX9SvEDHfwxC40Q1QJ6BAgbEAE&biw=375&bih=548&dpr=2	Självförsvar för tjejer	Safari
4	https://www.google.se/search?client=safari&channel=iphone_bm&q=Sj%C3%A4lvf%C3%B6rsvar+kniv&sa=X&ved=2ahUKEwjpn6Tn__n3AhX9SvEDHfwxC40Q1QJ6BAgcEAE&biw=375&bih=623&dpr=2	Självförsvar kniv	Safari

5	https://www.google.se/search?client=safari&channel=iphone_bm&q=Sj%C3%A4lvf%C3%B6rsvar+i+hemmet&sa=X&ved=2ahUKEwjTp_DB_vn3AhXpSPEDHXNYCNEQ1QJ6BAgbEAE&biw=375&bih=548&dpr=2	Självförsvar i hemmet	Safari
6	https://www.google.se/search?q=sj%C3%A4lvf%C3%B6rsvar+vapen&client=safari&channel=iphone_bm&source=hp&ei=duuOYfqUK4uXrwTL06TQDA&oq=&gs_lcp=ChFtb2JpbGUtZ3dzLXdpei1ocBABGAAyBQgpEIAEMhQIKRCABBCxAxCDARDHARCjAhCTAjIICCkQgAQQsQMyBQgpEIAEMgUIKRCABDIICCkQgAQQsQMyBQgpEIAEMgsIKRCABBDHARCvATICCCkyAggpMgIIKTIICCkQgAQQsQMyCggpEMcBEK8BEAoyBggpEBYQHjICCCIQAFgAYMoJaABwAHgAgAEAiAEAkgEAmAEAsAEP&sclient=mobile-gws-wiz-hp	självförsvar vapen	Safari

Tabell 3: Daterad webbhistorik från 2022-05-25

#	URL	Last Visited-Time	Source
1	https://www.sjalvforsvarskurs.se/nodvarnslagen	2022-05-25 08:10:40(UTC+2)	Safari
2	https://www.sjalvforsvarskurs.se/sjalvforsvar-teori	2022-05-25 08:10:40(UTC+2)	Safari
3	https://fritidochprylar.se/kategori/sjalvforsvar	2022-05-25 08:14:02(UTC+2)	Safari
4	https://www.bohuslaningen.se/asikt/ledare/man-maste-ha-ratt-att-forsvara-sig-vid-ett-inbrott.69dff945-2329-4226-8e71-068e5f18c6cd	2022-05-25 08:15:00(UTC+2)	Safari
5	https://svenskjakt.se/start/nyhet/skot-inkraktare-med-algstudsare-doms-till-fangelse	2022-05-25 08:27:44(UTC+2)	Safari
6	https://www.flashback.org/t3336476p3	2022-05-25 08:32:06(UTC+2)	Safari
7	https://timbro.se/smedjan/ditt-hem-ar-din-borg	2022-05-25 08:33:54(UTC+2)	Safari
8	https://www.svt.se/opinion/forbered-dig-pa-att-anvanda-vald	2022-05-25 08:41:27(UTC+2)	Safari
9	https://www.hallandsposten.se/nyheter/halland/d%C3%A4rf%C3%B6r-r%C3%A4knades-inte-skott-och-knivhugg-som-sj%C3%A4lvf%C3%B6rsvar-1.44497861	2022-05-25 08:42:02(UTC+2)	Safari

HEMLIG

Sökterm "självförsvar vid våldtäkt" från tabell 2, #1

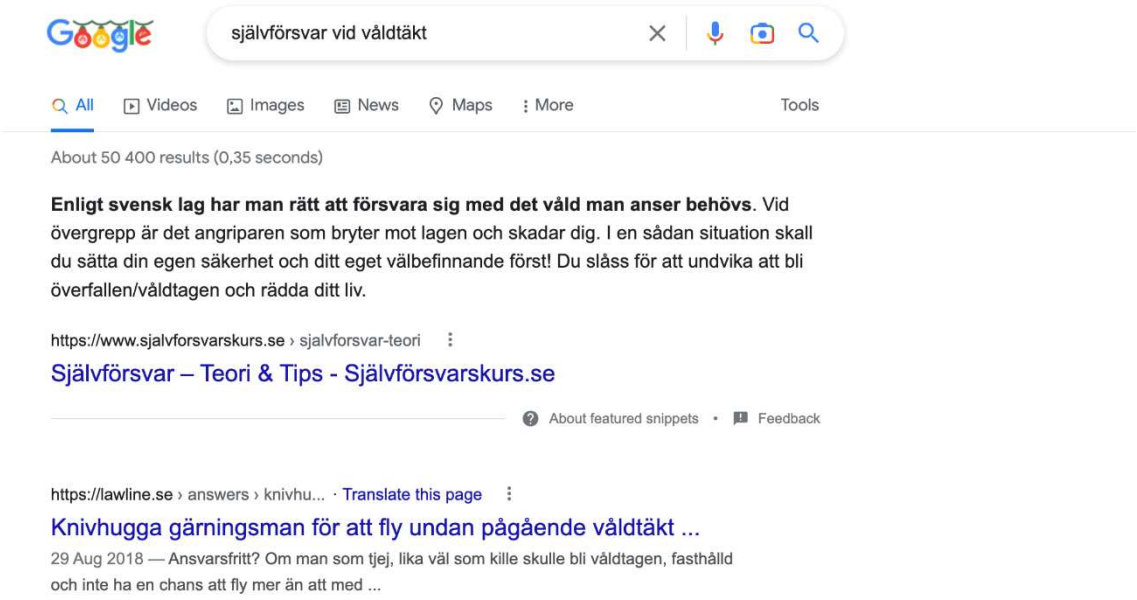

Sökterm "självförsvar för tjejer" från tabell 2, #3

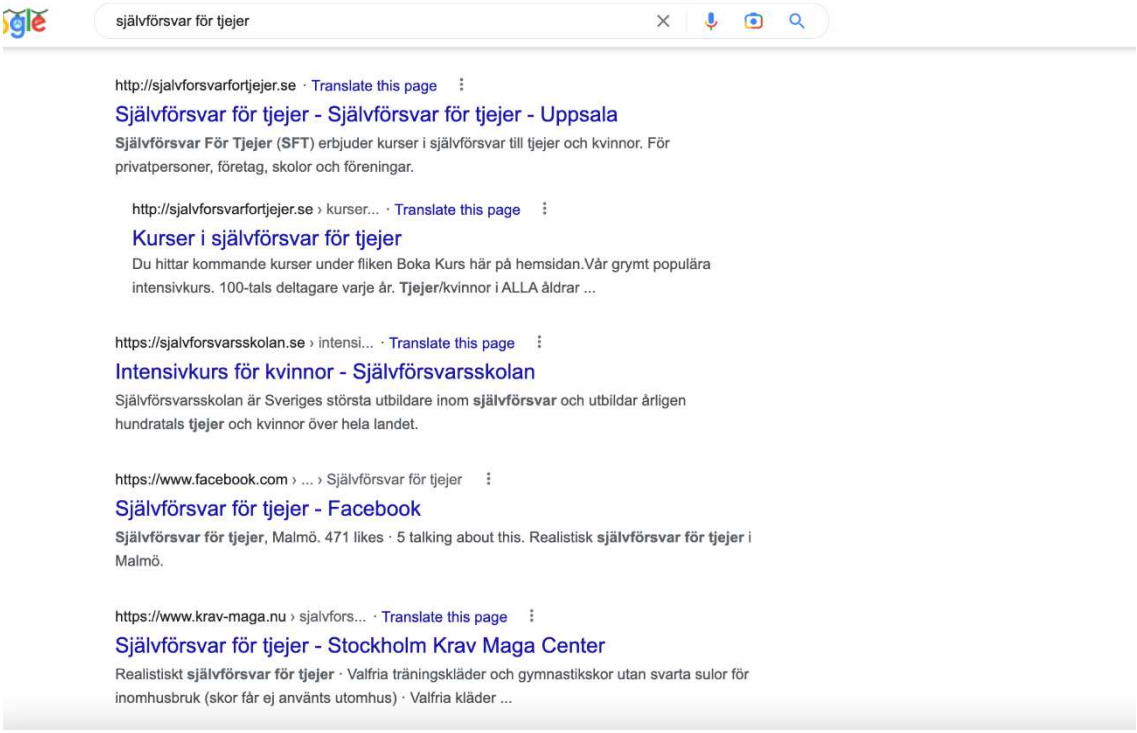

HEMLIG

Sökterm "självförsvar" från tabell 2, #2

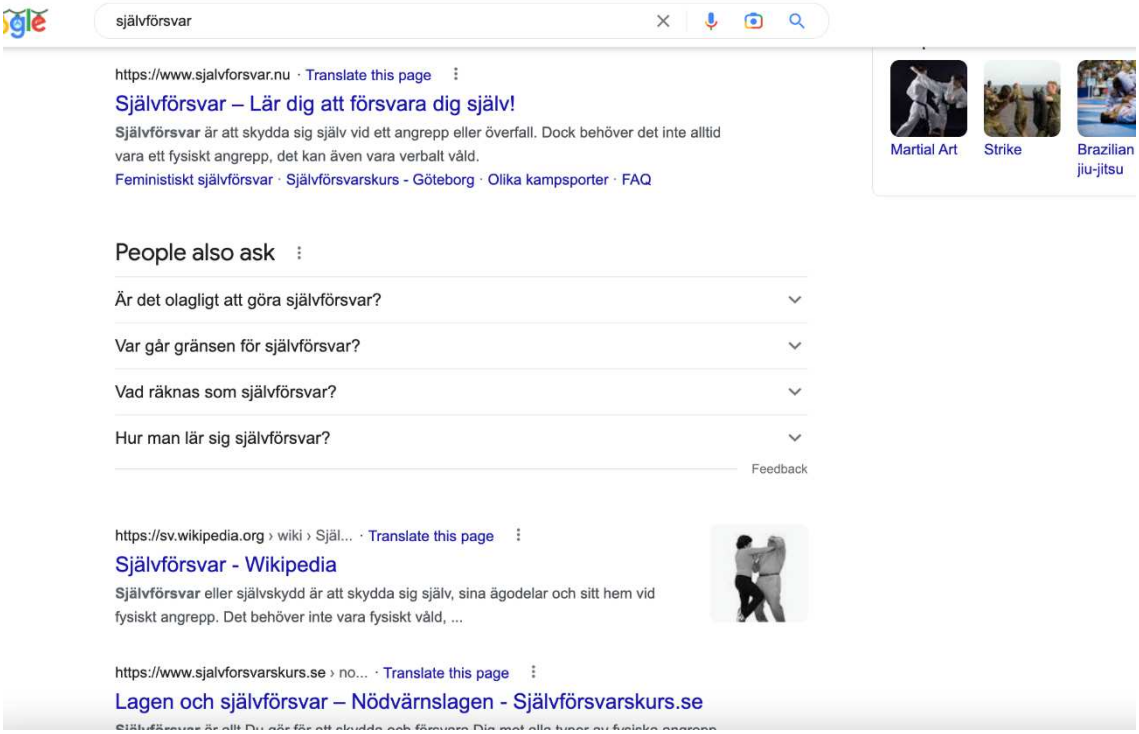

Sökterm "självförsvar kniv" från tabell 2, #4

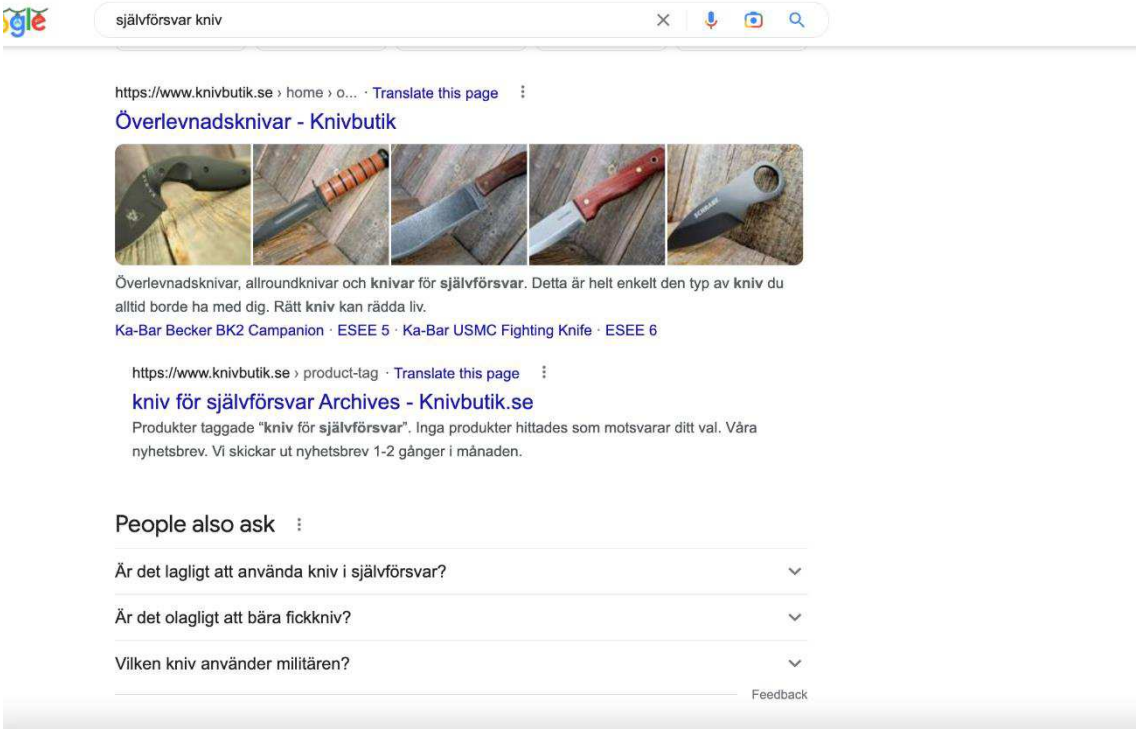

Sökterm "självförsvar" från tabell 2, #5

HEMLIG

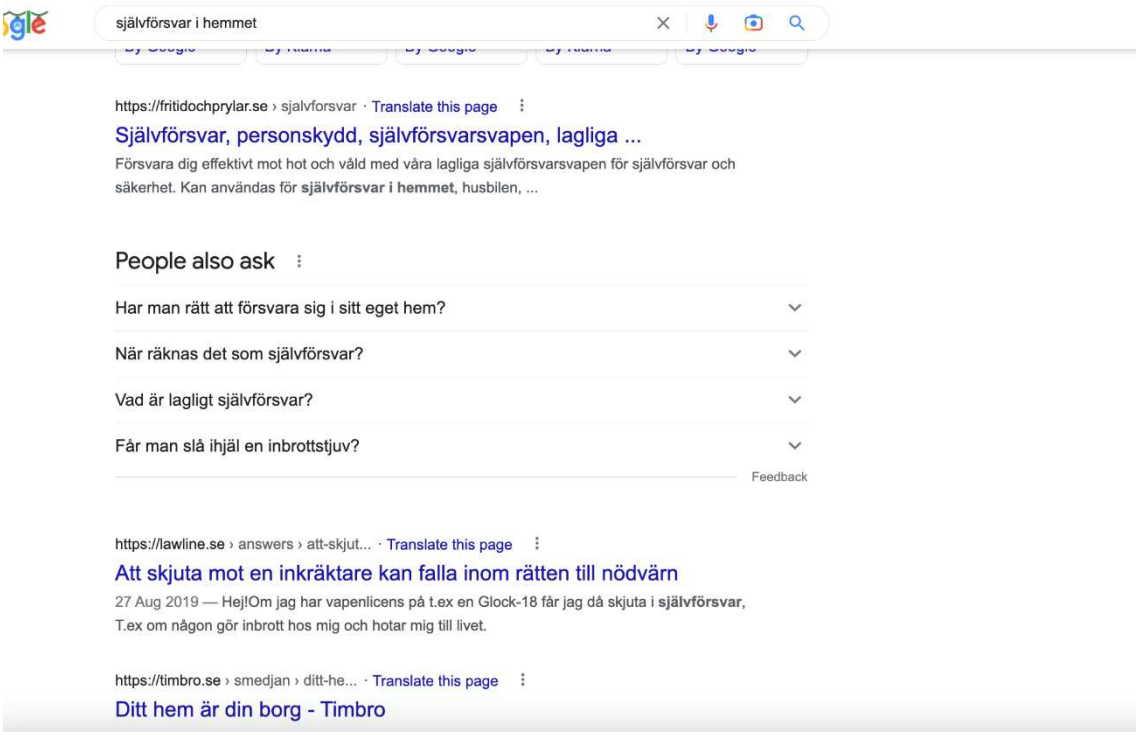

Sökterm "självförsvar vapen" från tabell 2, #6

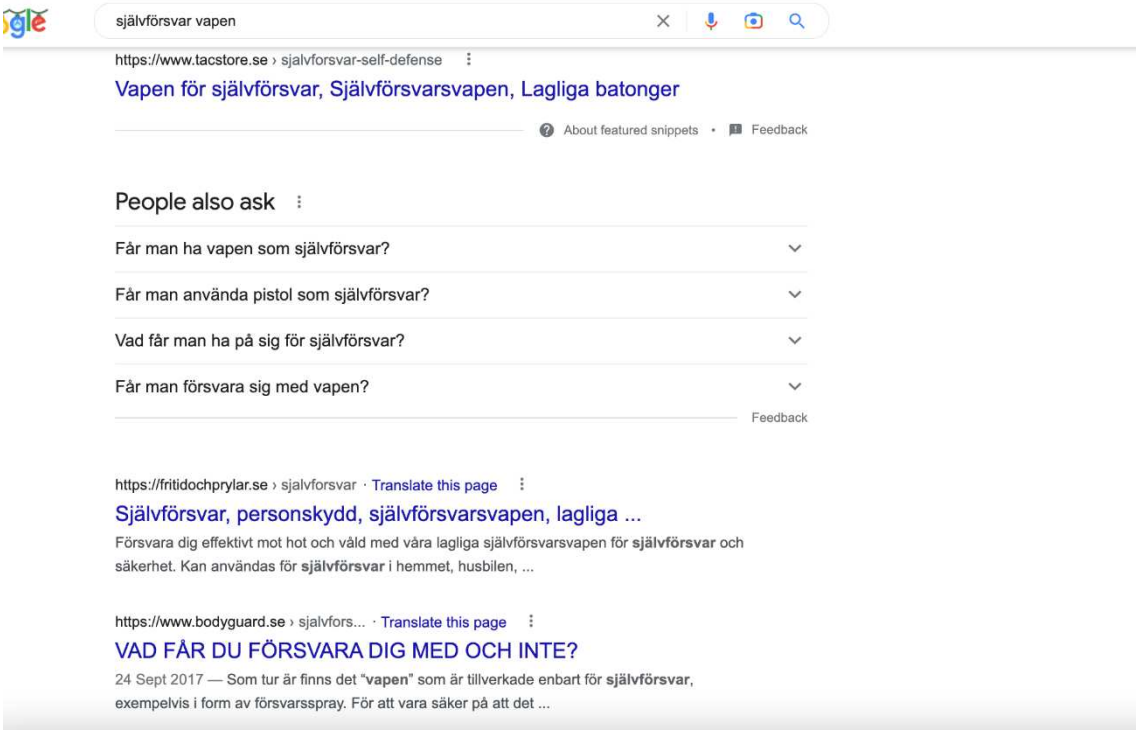

HEMLIG

Sökterm ""självförsvar i hemmet"" från tabell 2, #5

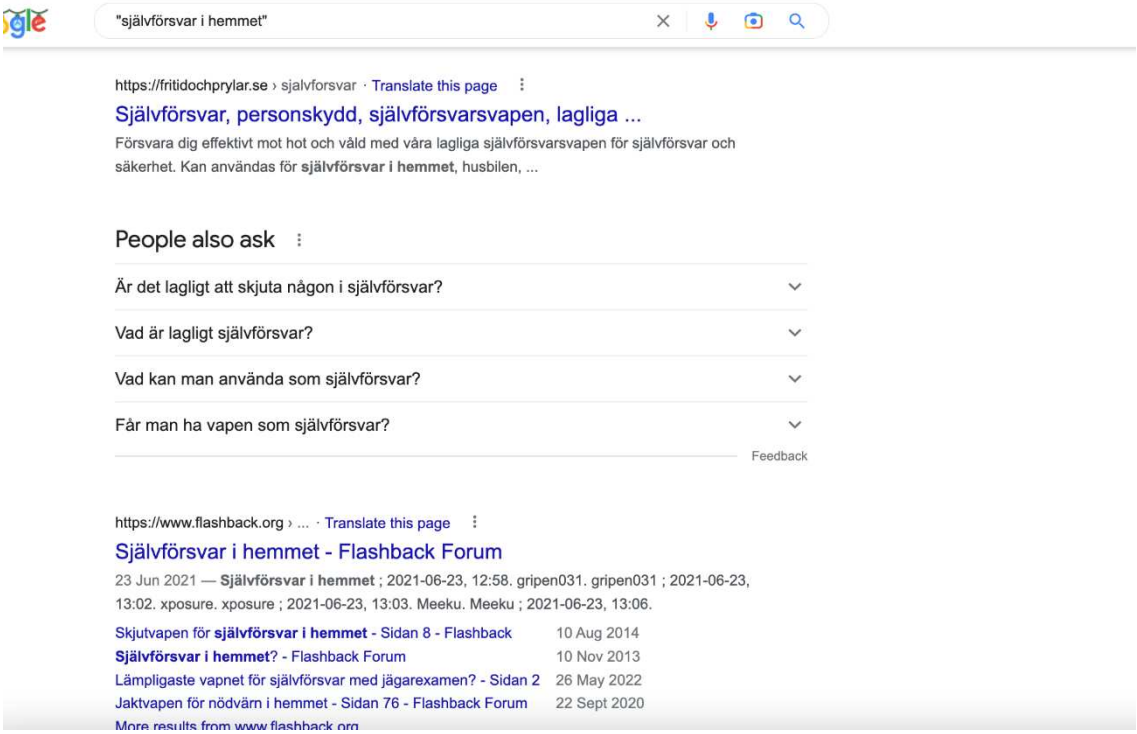

Undersökningsmetoder

En kopia har skapats av det media som undersökts genom en form av kopiering med särskild forensisk programvara. All undersökning har skett mot kopian.

Mathias Nilsson
IT-forensiker

HEMLIG
Created 2022-12-13 15:38

INHÄMTNING AV MATERIAL PÅ INTERNET

ÄRENDENUMMER	5000-K745594-22
HANDLÄGGARE	u0075043
TITEL	Internetinhämtare, Regionalt IT-Brottscentrum Bergslagen

I materialet nedan presenteras de hemsidor som det hittades länkar till vid IT-forensisk analys av en mobiltelefon i beslag (2022-5000-BG130864-1).

HEMLIG

TABLE OF CONTENTS

Cover Page

Webpages

Lagen och självförsvar – Nödvärnslagen | Självförsvarskurs.se . . . 3
Självförsvar – Teori & Tips | Självförsvarskurs.se . . . 5
Självförsvar, personskydd, självförsvarsvapen, lagliga självförsvarsvapen . . . 7
Man måste ha rätt att försvara sig vid ett inbrott | Bohusläningen . . . 9
Sköt inkräktare med älgstudsare – döms till fängelse - Svensk JaktSvensk Jakt . . . 12
Självförsvar i hemmet - Sidan 3 - Flashback Forum . . . 15
Ditt hem är din borg . . . 16
Förbered dig på att använda våld | SVT Nyheter . . . 19
Därför räknades inte skott och knivhugg som självförsvar | Hallandsposten . . . 20
självförsva r vid våldtäkt - Sök på Google . . . 29
Självförsvar för tjejer - Sök på Google . . . 30
Självförsvar kniv - Sök på Google . . . 31
Självförsvar i hemmet - Sök på Google . . . 33

HEMLIG

WEBPAGES – LAGEN OCH SJÄLVFÖRSVAR – NÖDVÄRNSLAGEN | SJÄLVFÖRSVARSKURS.SE

Lagen och självförsvar - Nödvärnslagen

Självförsvar är allt Du gör för att skydda och försvara Dig mot alla typer av fysiska angrepp.

Det finns många användbara metoder att skydda sig mot ett angrepp t.ex. flytta sig undan angreppet, blockera, ducka, skrika för att erhålla uppmärksamhet från andra, slå, nypa, riva, klösa, sparka och kasta omkull en motståndare. Allt Du kan komma på för att försvara Dig räknas som självförsvar.
Dock är det viktigt att Ditt försvar står i rimlig proportion till det angrepp som Du blivit utsatt för.

Lagen och självförsvar

Det vi i dagligt tal kallar självförsvar kallas i lagtexten "nödvärn". **Nödvärn** behandlas i **Brottsbalkens 24 kapitel §1.**

1 § En gärning som någon begår i nödvärn utgör brott endast om den med hänsyn till angreppets beskaffenhet, det angripnas betydelse och omständigheterna i övrigt är uppenbart oförsvarlig.

Rätt till nödvärn föreligger mot

1. ett påbörjat eller överhängande brottsligt angrepp på person eller egendom,
2. den som med våld eller hot om våld eller på annat sätt hindrar att egendom återtas på bar gärning,
3. den som olovligen trängt in i eller försöker tränga in i rum, hus, gård eller fartyg, eller
4. den som vägrar att lämna en bostad efter tillsägelse. Lag (1994:458).

Det kan ibland vara svårt att förstå innebörden i en lagtext.
Man kan enklare uttrycka rätten till nödvärn på följande sätt:

Tre villkor för nödvärnsrätt

1. **Det skall föreligga ett angrepp**
2. **Det skall vara aktuellt**
3. **Försvaret skall vara nödvändigt**

Alla tre villkoren måste vara uppfyllda för att rätt till nödvärn skall föreligga.

Proportionalitetsprincipen

Proportionalitetsprincipen innebär att angrepp och försvar måste stå i rimlig proportion till varandra.
Ju mer våld som används i angreppet ju mer våld kan krävas för att klara ett försvar.
Du har inte rätt till nödvärn längre än angreppet pågår.
Då angreppet upphör, upphör även rätten till nödvärn.
Du bör utgå från att använda så lite våld som möjligt och ändå uppnå målet att avvärja angreppet.

Använd aldrig mer våld än vad som är absolut nödvändigt för att försvara Dig vid ett angrepp.

Förklaring till lagtexten

Påbörjat innebär att angreppet pågår, slaget, sparken eller tillhygget är på väg mot målet, handen är på väg att gripa eller har redan gripit tag. Det är även påbörjat när angriparen klart är på väg mot offret.

Överhängande innebär att angreppet inte har påbörjats men det är mycket närstående i både tid och rum. T.ex. angriparen hotar att angripa och är så nära att han har möjlighet att sätta hotet i verket. Det måste även uppfattas som troligt att angriparen menar allvar med hotet.

Brottsligt angrepp innebär att det finns ett uppsåt och att fängelse kan följa på gärningen. En ofrivillig "knuff" utan uppsåt föranleder ej rätt till nödvärn.

Person innebär vilken person som helst. Det kan vara du själv eller annan person. Om någon blir angripen och har rätt till nödvärn, har var och en som kommer till hjälp samma nödvärnsrätt.

Egendom innebär all egendom oavsett vem som äger egendomen. Du kan dock inte hindra någon att angripa sin egen egendom med stöd av nödvärn.

Bar gärning innebär att Du måste se tillgreppet. Nödvärn gäller bara i direkt anslutning i tid till bar gärning.

Rum, hus, gård eller fartyg anses som en fullständig uppräkning av samtliga utrymmen och platser, t.ex. bil, tält, husvagn. Gård behöver ej vara inhägnad.

Försöker tränga in i hus... innebär att Du har rätt att stoppa någon som vill in på området eller i lokalen om Du vet att personen inte får vistas där av någon orsak.

Den som olovligen trängt in i... innebär att Du får avlägsna (avhysa) den som olovligen har tagit sig in på området eller i lokalen.

Bostad innebär att Du bor, sover eller vistas på denna plats. Det kan vara ett eller flera rum, ett tält, husvagn eller annan plats där Du tillfälligt bor. Man måste bo lagligt. Det behövs inte ett hyreskontrakt för att det skall räknas som bostad. Då det gäller bostad har Du rätt att avlägsna en person oavsett om denne är där lovligen eller olovligen om personen vägrar att gå när Du säger till. Angreppets beskaffenhet innebär det sätt som angreppet utförs på och hur kraftigt det är och om det är med tillhyggen eller vapen.

Det angripnas betydelse innebär hur betydelsefullt (värdefullt) det angripna är. Är det en människa finns det givetvis ingen begränsning av hur betydelsefull den är. När det gäller egendom, materiella ting, får Du använda betydligt mindre våld i nödvärn än när det gäller försvar av en eller flera människor.

Olaga hot, BrB 4:5

"Om någon lyfter vapen mot annan eller eljest hotar med brottslig gärning på så sätt som är ägnat att hos den hotade framkalla allvarlig fruktan för egens eller annans säkerhet till person eller egendom, dömes för olaga hot till böter eller fängelse i högst ett år"

Är brottet grovt döms till fängelse, lägst sex månader och högst fyra år.

Definition av hot*

Uttalat påstående om att en person kommer eller kan komma att begå en viss, ofta moraliskt förkastlig och ur hotets målgrupps perspektiv oacceptabel, aktivitet, speciellt om de av personen ev. ställda krav inte uppfylles.

Ord som: annars, om, om inte, är med uppsåt att skrämma eftersom det finns ett alternativ. Med skrämsel ligger alltid motivet synligt. T.ex. "om du inte ber om ursäkt dödar jag dig". Hotaren vill ha en ursäkt.

**) Enligt Wiktionary, den fria ordlistan*

Continued on next page ›

HEMLIG

Lagen och självförsvar – Nödvärnslagen | Självförsvarskurs.se

COLLECTED	2022-12-13T13:19:58+01:00
URL	https://www.sjalvforsvarskurs.se/nodvarnslagen
IP ADDRESS	185.76.66.210

SHA512: 28E64A13608443F0D2E72D90758C0A8312A5403F8979D1FC56895C186E23D5B20ADA8E28D56979FEA2DA64FE523663171D879C988AFF1A2FAAFAD2D1716BCABE

HEMLIG

WEBPAGES – SJÄLVFÖRSVAR – TEORI & TIPS | SJÄLVFÖRSVARSKURS.SE

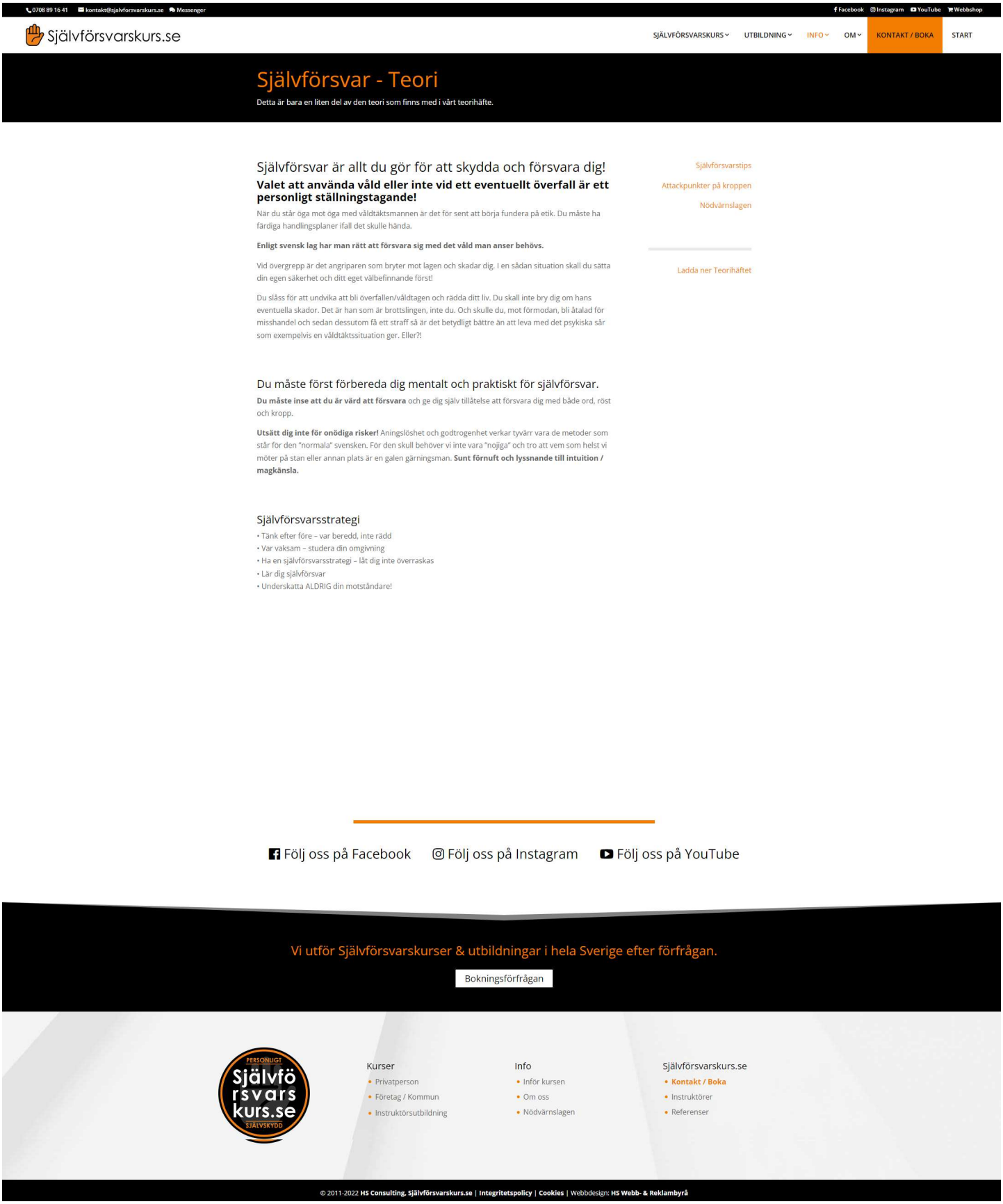

Självförsvar – Teori & Tips | Självförsvarskurs.se

Continued on next page ›

HEMLIG

WEBPAGES – SJÄLVFÖRSVAR – TEORI & TIPS | SJÄLVFÖRSVARSKURS.SE CONT.

COLLECTED	2022-12-13T13:20:47+01:00
URL	https://www.sjalvforsvarskurs.se/sjalvforsvar-teori/
IP ADDRESS	185.76.66.210

SHA512: D31B956B3BA0A6F208158F111D09CDE20DFCEDDEC37F247B301F833F42BA5DF2289999BA2E14631F1FA5B0E352DC54C5D1566EF40C7E5E531F59F63AC163AAFC

HEMLIG

WEBPAGES – SJÄLVFÖRSVAR, PERSONSKYDD, SJÄLVFÖRSVARSVAPEN, LAGLIGA SJÄLVFÖRSVARSVA...

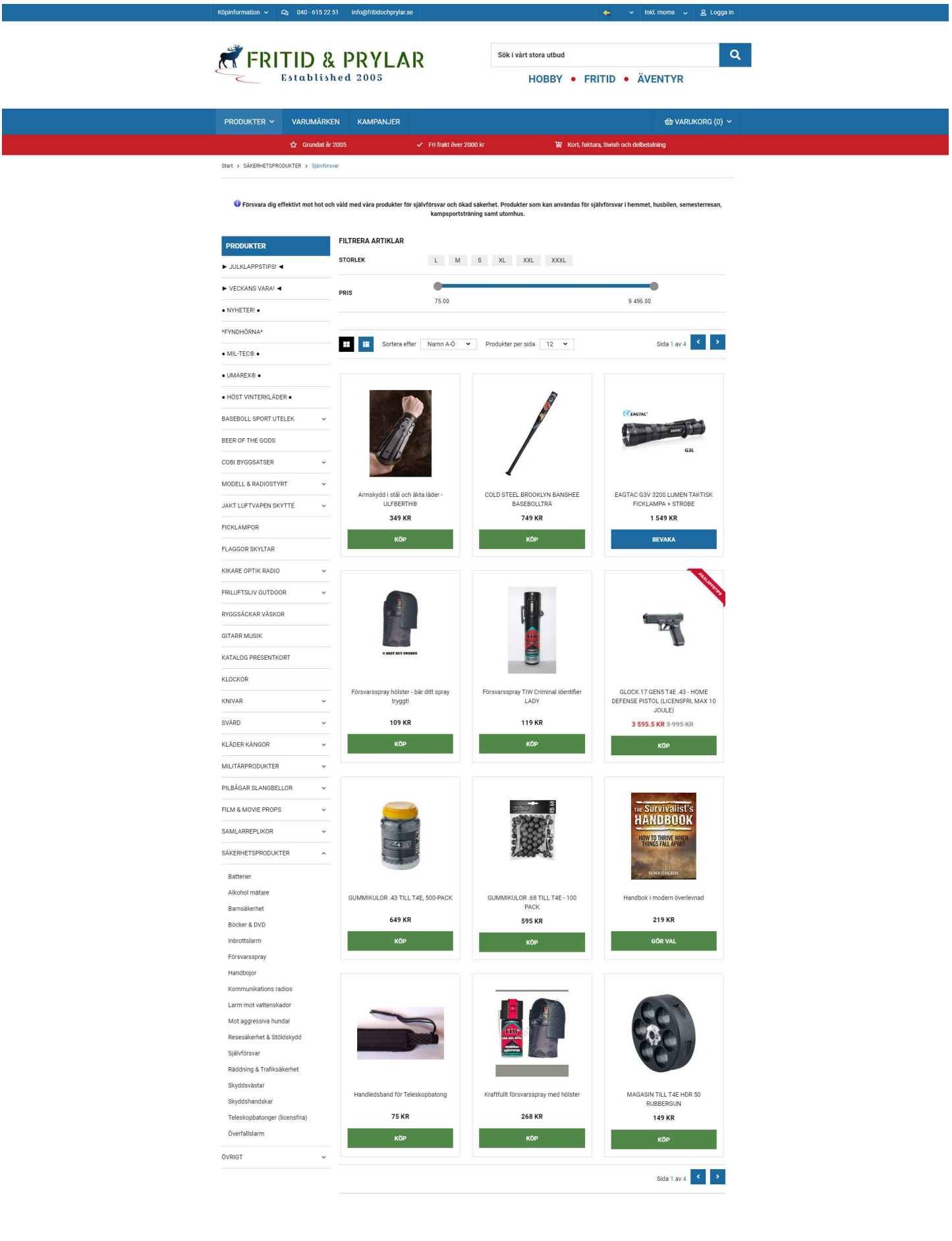

Continued on next page >

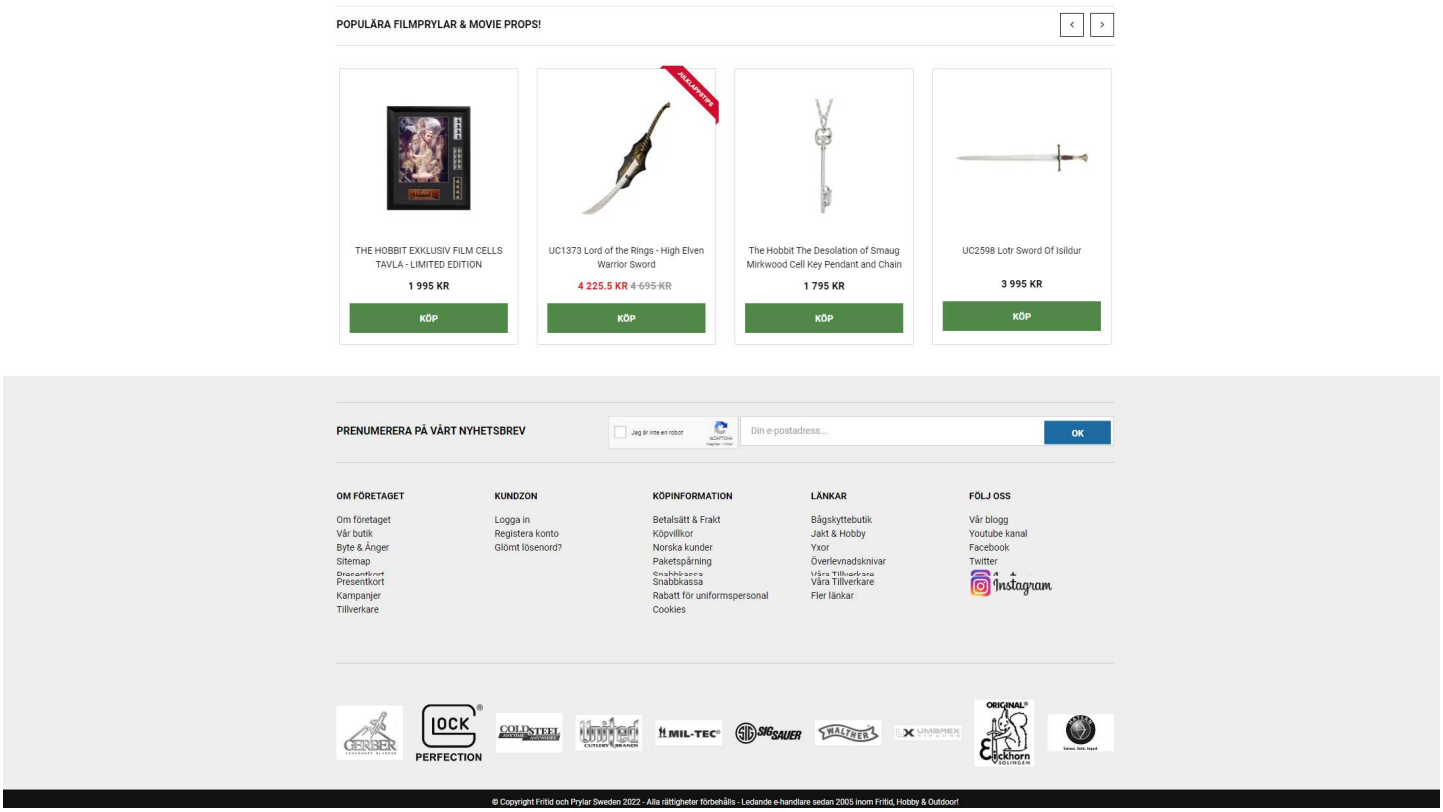

Självförsvar, personskydd, självförsvarsvapen, lagliga självförsvarsvapen

COLLECTED	2022-12-13T13:21:30+01:00
URL	https://fritidochprylar.se/kategori/sjalvforsvar
IP ADDRESS	13.48.105.157

SHA512: 7E079858D1372C032383509A142CB2259231027488AA4961344717567827 39BF9E1C4B173952EA677FF94A582DE49E8C836C60F533FCBB014B353B4B26CF54C2

BOHUSLÄNINGEN

Riktig journalistik gör skillnad. Prenumerera Logga in

Nyheter Sport Kultur & Nöje Åsikt E-tidning Tipsa oss Kundservice

Man måste ha rätt att försvara sig vid ett inbrott

Ledare • Karin Pihl: Ingen ska behöva vara rädd för att försvara sig och sin familj i sitt eget hem, även om inkräktaren blir medvetslös.

Det här är en ledartext. Bohusläningen är oberoende liberal.

ANNONS

Google-annonser

Skicka feedback Varför visas annonsen?

Karin Pihl 16:00 - 3 jan, 2019

Att upptäcka att någon passat på att rensa villan på värdesaker när man varit bortrest har alltid varit ett orosmoment för många villaägare. Det är inte roligt att komma hem från skidsemestern och upptäcka att smycken och stereoanläggning saknas. På senare år har dock medierapporteringen om inbrott skiftat karaktär. Våldsamma rån i människors hem tycks bli vanligare.

Under fjolårets sista månader inträffade en rad grova rån i bostäder. Ett uppmärksammat fall rör en man i Malmö, som anhölls för misshandel. En inkräktare tog sig in i lägenheten och hotade mannens sjuårige son genom att stoppa en pistol i barnets mun. Pappan blev då, föga förvånande, rasande. Ett bråk uppstod vilket resulterade i att angriparen blev medvetslös.

ANNONS

Det är inte det enda fallet i närtid. I Täby norr om Stockholm blev en kvinna i 70-årsåldern rånad, bunden och utsatt för fysiskt våld i sitt hem i början av november. I mitten av december blev en äldre man och en kvinna fastbundna med buntband och rånade under knivhot i sitt hem på en gård i Bösarp i Skåne. Att utsättas för bilrån i det egna hemmet - rånarna ringer på och tvingar till sig bilnyckeln genom att hota med kniv eller pistol - blir också vanligare.

Exemplen är flera. Gemensamt är att rånarna använt grovt våld eller hot om våld. Risken att utsättas för denna typ av brottslighet är liten, men för den enskilde är det svårt att skydda sig om det skulle ske. Fallet i Malmö visar dessutom att lagstiftningen inte är anpassad till ett samhälle där våldet ökar. Nödvärnsrätten måste ses över och anpassas efter en ny verklighet. Vem kan klandra en förälder som pucklar på en inkräktare som viftar med pistol mot sonen? Vem hade gjort egendom. Dessutom tar man bruka nödvärn mot personer som olovligen tar sig in i ens bostad. Det svåra är att avgöra hur mycket våld som anses vara befogat. Lagstiftningen ger utrymme för ett visst mått av "övervåld" om den angripne bedömde situationen som mer hotfull än vad den egentligen var. Men det finns gränser, och dessa gränser är dessvärre otydliga rent juridiskt.

ANNONS

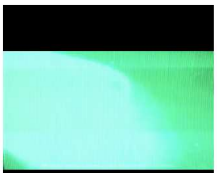

Ämnen i den här artikeln

Brott och straff Följ

Åtal Följ

Lagstiftning Följ

Inbrott Följ

Dela Dela Kopiera länk

Du kanske också vill läsa

ANNONS BRING EXTERN LÄNK

Vad innebär det att digitalisera sin logistik?

Tack vare ny teknik kan du effektivisera logistiken för din nätbutik. Läs mer

ANNONS MITSUBISHI EXTERN LÄNK

Prisvärd plug-in hybrid med snabb leverans

Få din nya bil innan årsskiftet. Nya Mitsubishi Eclipse Cross Plug-In Hybrid finns nu hos din Mitsubishi-återförsäljare.

Continued on next page ›

Rätten att försvara sig i sitt eget hem måste specificeras. I Malmöfallet hade pojkens farmor redan lyckats slita barnet från rånaren innan pappan hoppade på förövaren. Att pappan åtalades visar ändå på ett problem. Att inte bruka mer våld än nödvändigt är en bra princip, men det är rimligare att bedöma situationen från ett helhetsperspektiv.

Ökat våld i samhället kräver en förändrad lagstiftning. Ingen ska behöva vara rädd för att försvara sig och sin familj i sitt eget hem, även om inkräktaren blir medvetslös.

Karin Pihl

Följ

Dela Dela Kopiera länk

Du kanske också vill läsa

Har du egen firma och en anställning? Tänk på det här

Se över vad som står om lojalitetsplikt och konkurrensklausuler i anställningsavtalet.

Kvinnor överfallna och rånade på jobbet

Riksbyggen hjälper dig som ung att hitta en egen bostad i Stockholm

Läs mer om deras hyrköps-modell här.

Nordea: Högre inflation än Riksbankens prognos

Lars Bäckström: Obegripligt att Sverige har stängda kärnkraftverk denna vinter

Ledare • Politiska beslut i Sverige och i EU kan pressa prisökningarna. Det löser inte brist, men kan trygga de viktigaste behoven och skydda de mest utsatta.

Det här är en ledartext. Bohusläningen är oberoende liberal.

Redan kund? Logga in här

Prova Nyhetssajt
6 månader för 1 kr

Du får tillgång till allt innehåll på bohuslaningen.se. Ingen bindningstid.
Visa allt som ingår

KÖP

*Prova 6 månader för 1 kr, därefter ordinarie pris 129 kr/mån. Ingen bindningstid.

Inget svenskt personnummer? Beställ här istället.
Om du genomför ett köp intygar du att du tagit del av våra Allmänna villkor och vår Integritetspolicy.

Detta kan också intressera dig

96 kvadratmeter stort hus i Hunnebostrand sålt till nya ägare

Försäljningen av huset på Norévs Väg 18 i Hunnebostrand är nu klar.

Akut läge: Kylan är livsfarlig för de här barnen

Barn som sover i tält utan varma kläder, filtar eller värme har ingen chans i minusgrader.

Polisgranskare avgick efter brottsmisstankar

Han skulle se till att poliser som själva begår brott ställs inför rätta. Men nu har Michael Lockwood själ...

Testvinnande Wifi

Bredband med kraftfull och stabilt WiFi. Från 249 kr/månaden.

Continued on next page ›

HEMLIG

Natoansökan. Vilka värden är regeringen egentligen beredd att kompromissa med i processen mot Natomedlemskap? Bild: Henrik Montgomery/TT

Pontus Almquist: Svenska Nato-strategin spelar Turkiet i händerna

Ledare • **Medlemskapet är i längden alldeles för viktigt för Nato för att Turkiet ska kunna stoppa det. Regeringen borde sitta still i båten och förlita sig på våra bilaterala säkerhetsgarantier.**

Man måste ha rätt att försvara sig vid ett inbrott | Bohusläningen

COLLECTED	2022-12-13T13:25:57+01:00
URL	https://www.bohuslaningen.se/asikt/ledare/man-maste-ha-ratt-att-forsvara-sig-vid-ett-inbrott.69dff945-2329-4226-8e71-068e5f18c6cd
IP ADDRESS	108.157.229.92

SHA512: 804F2FBF8B2DCD118166FC702EDC1210897F265CA46CD50C03A88E0E40A6DF15704CDB5C32BB8B8A8A08DE9B69856B8EA890B2F1B257BD40EB52BA0003AA725E

HEMLIG

OM SVENSK JAKT PRENUMERERA ANNONSERA KONTAKT REGIONALT JÄGAREFÖRBUNDET BLI MEDLEM

ANNONS

SVENSKA JÄGAREFÖRBUNDETS TIDSKRIFT
SvenskJakt
tisdag 13 december
Läs Svensk Jakt som E-tidning!

Start Opinion Hund Viltvård Jakt & prylar Viltsmak Premium Sök...
Annonstorget JaktPlay Ny jägare Någonstans att jaga Vargdödade hundar E-tidning Quiz Logga in Tipsa oss

HETAST NU Filmade stor vargflock: "Ett problem som kan bli övermäktigt"
HETAST NU Fyra av fem smittade hundar döda i leptospiros
HETAST NU Markägare vann renbetesmål mot sameby

En 44-årig man från en mindre ort i Dalarna döms till 18 månaders fängelse för grovt vållande till annans död. I juli 2018 sköt han en narkotikapåverkad man som trängde sig in i hans hem, vilket enligt Svea hovrätt var mer våld än vad situationen krävde. Foto: Mostphotos

Sköt inkräktare med älgstudsare – döms till fängelse

Svea hovrätt dömer en 44-årig man från en mindre ort i Dalarna till 18 månaders fängelse för grovt vållande till annans död. 44-åringen sköt sommaren 2018 en inkräktare med en älgstudsare. Trots att han bedöms ha haft omfattande rätt till nödvärn anser hovrätten att han använt för mycket våld.

Du läser nu en öppen artikel på Svenskjakt.se

Riktig jaktjournalistik gör skillnad

Svensk Jakt
Publicerad 27 april 2020 - 12:23

Det är **Dagens Juridik** som skriver om domen. Mora tingsrätt har tidigare dömt mannen och nu har målet även prövats i Svea hovrätt.
Enligt domen har 44-åringen kommit hem till sin gård i ett mindre samhälle i Dalarna i juli 2018. Han möttes då av sin inneboende som var chockad efter att ha blivit misshandlad och knivhotad av en man bosatt i närområdet.
44-åringen hade haft kontakt med grannen några veckor tidigare, då denne passerat förbi gården med sin hund, förmodligen narkotikapåverkad.

Inkräktaren återkom

Under tiden han samtalade med sin inneboende hörde han hur grannen återkom på sin motorcykel och körde in på gården.
Han hämtade då sin älgstudsare.
Med laddat vapen mötte han den hotfulle grannen i hallen till sitt eget hus. Han uppmanade inkräktaren att lämna huset, men istället kom inkräktaren mot 44-åringen och tog tag i bösspipan. Han försökte slita vapnet ur händerna på 44-åringen och i det läget avlossades ett skott som blev direkt dödande.
Den skjutne mannen har i efterhand visat sig vara påverkad av narkotika.

Borde larmat

Mora tingsrätt och senare även Svea hovrätt godtar att 44-åringen befunnit sig i en nödvärnssituation. Han anses inte ha avlossat vapnet medvetet, men att lyfta det och rikta det mot inkräktaren anses som oaktsamt och grovt vårdslöst. Dessutom anses det som uppenbart oförsvarligt att använda det osäkrade och skarpladdade vapnet trots nödvärnssituationen.
Svea hovrätt ser det också som ett problem att 44-åringen inte ringde polis, försökte fly eller låsa in sig, eller att han tillsammans med sin inneboende försökt övermanna inkräktaren.
Dessutom sköt han aldrig något varningsskott.

Mer än lovligt

Sammantaget menar hovrätten att 44-åringen gått längre än vad han har rätt att göra för att försvara sig.
Han döms därför för grovt vållande till annans död till 18 månaders fängelse. Han ska även betala skadestånd till den skjutne mannens mamma och bror på sammanlagt närmare 100.000 kronor.

Facebook 817 Twitter 817 SHARES

Kommentera artikeln
Vad tycker du? Här kan du kommentera artikeln via tjänsten Ifrågasätt. Du behöver skapa ett konto och logga in först.

Continued on next page ›

HEMLIG

WEBPAGES – SKÖT INKRÄKTARE MED ÄLGSTUDSARE – DÖMS TILL FÄNGELSE - SVENSK JAKT... CONT.

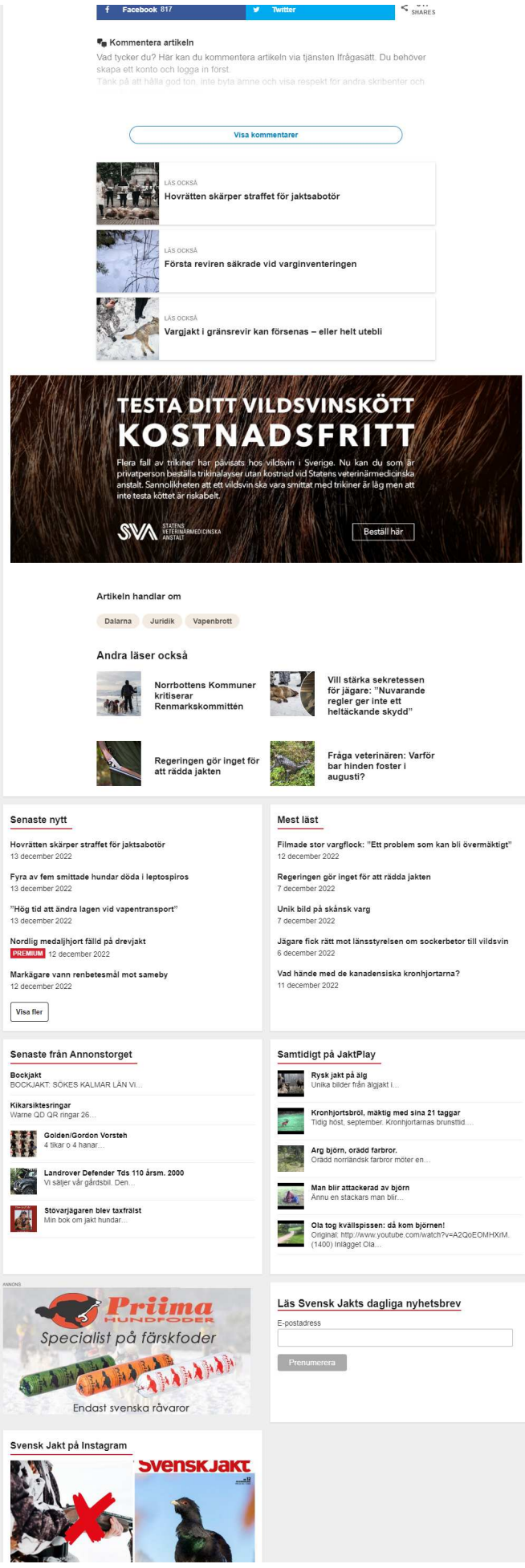

Continued on next page >

HEMLIG

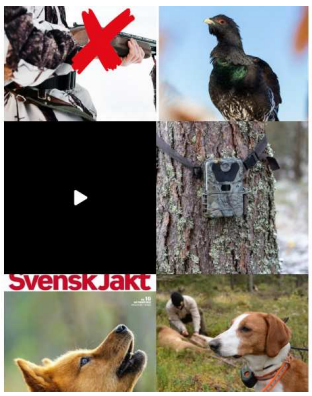

Sköt inkräktare med älgstudsare – döms till fängelse - Svensk JaktSvensk Jakt

COLLECTED	2022-12-13T13:34:51+01:00
URL	https://svenskjakt.se/start/nyhet/skot-inkraktare-med-algstudsare-doms-till-fangelse/
IP ADDRESS	13.53.142.143

SHA512: FECCA8C99B3FA2C16F3B86CA0FCD840F8E9E8949582506182F3F032010203997E3E1560E9E3E6AC35943497FD79784FA6C846B0EA177B65F3F2F734853A63A9B

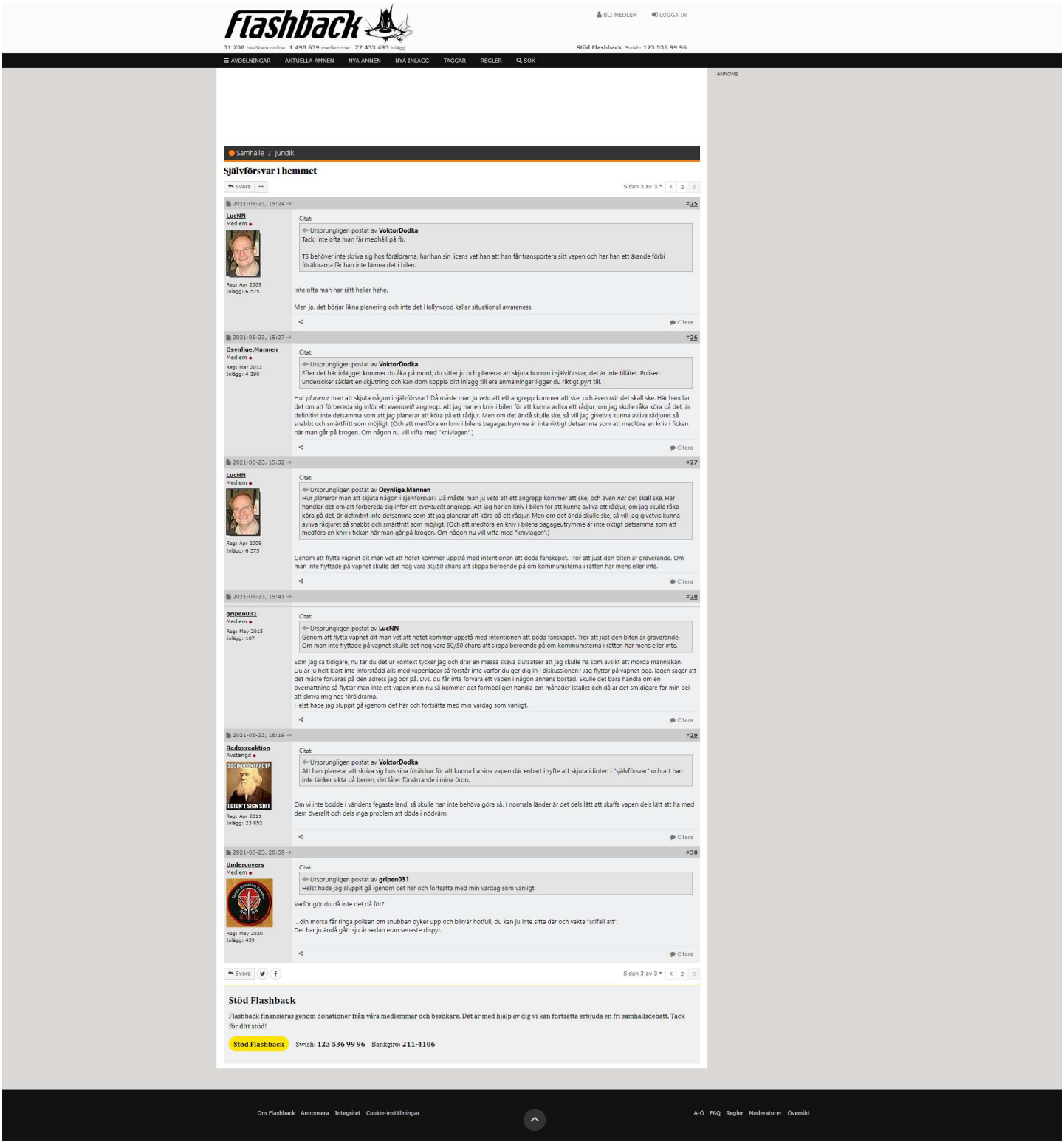

Självförsvar i hemmet - Sidan 3 - Flashback Forum

COLLECTED	2022-12-13T13:36:17+01:00
URL	https://www.flashback.org/t3336476p3
IP ADDRESS	212.85.75.180

SHA512: 52C456837B83E0132B9A91A3BBA570B22DD7CBFCB24BE8CDAB1263FF5B5ADCE083158F4114699BB87896CD2311F199619F736F2672E6465B227E62535DD17D31

LEDARE

Ditt hem är din borg

I Sverige riskerar du att dömas till fängelse om du försvarar dig själv och din egendom mot kriminella. I Skåne sitter anhölls en pappa efter att ha misshandlat en inbrottstjuv som pistolhotade hans sjuårige son. Den svenska lagstiftningen där den som försvarar sig behandlas likadant som angriparen, är både moraliskt och principiellt felaktig. Svenskar borde ha samma rätt att försvara sig själva och sin egendom som amerikaner har.

LARS ANDERS JOHANSSON | 19 DECEMBER 2018

På vems sida står egentligen staten: de laglydiga medborgarnas eller de kriminellas? Frågeställningen aktualiseras gång på gång när man följer de rättsvårdande myndigheternas göranden och prioriteringar. Som vi har skrivit tidigare här i Smedjan tenderar myndigheterna vid oroväckande många tillfällen i första hand prioritera brottslingars väl och ve medan brottsoffren faller mellan [illegible].

Föreställ dig att du är hemma med din familj när inbrottstjuvar tränger sig in i din bostad. Tänk dig vidare att en av inbrottstjuvarna tar tag i din sjuårige son och trycker en pistol i hans mun. Hur skulle du reagera? Skulle du vara benägen att låta någon som gjort så mot ditt barn komma undan? Antagligen inte.

Tänk dig vidare att en av inbrottstjuvarna tar tag i din sjuårige son och trycker en pistol i hans mun. Hur skulle du reagera?

Det beskrivna scenariot inträffade nyligen hos en familj i Malmö. Barnets farmor, som också fanns i bostaden, lyckades dock slita barnet från inbrottstjuven. Då kastade sig pappan över inbrottstjuven och slagsmål utbröt, som slutade med att lägenhetsinnehavaren slog inkräktaren medvetslös. Pappan fick ”tokspel” uppger en källa till Aftonbladet.

Varje människa vid sina sunda vätskor hade fått tokspel i en motsvarande situation. Hade det hela utspelat sig i en Hollywoodfilm, eller i ett samhälle där lagstiftningen överensstämmer med det allmänna rättsmedvetandet och grundläggande moraliska principer, hade förbrytaren häktats och pappan hyllats som en hjälte. Men eftersom det här är Sverige anhölls pappan misstänkt för grov misshandel, medan inkräktaren anhölls misstänkt för grovt olaga hot, misshandel i två fall och narkotikabrott. Den som försvarar sig själv och sin familj i sitt eget hem behandlas av myndigheterna likadant som inkräktaren..

Det är inte heller första gången som lagstiftningen används mot medborgare som försvarat sig själva. Förra året dömdes en 39-årig man till hela fem års fängelse i Södertörns Tingsrätt för ”synnerligen grov misshandel” efter att ha försvarat sig mot en narkotikapåverkad man som angrep honom med en busshammare.

I de flesta amerikanska delstater har medborgare lagstadgad rätt att försvara sig själv och sin egendom med våld, genom så kallade ”stand your ground-lagar”, och har ingen skyldighet att backa undan om någon angriper dem på en plats där de har rätt att vara. I flera andra delstater tillämpas samma princip i praktiken, även om den inte är fastslagen i lagtext. I några delstater finns en mildare variant, som kallas ”castle doctrine” (ungefär “ens hem är ens borg”) och som går ut på att om någon angriper dig i ditt eget hem, ditt ”slott”, så har du ingen skyldighet att backa undan. I endast två amerikanska delstater, Washington och Vermont, är du tvungen att backa undan och undvika att använda våld om möjligt.

Continued on next page ›

HEMLIG

WEBPAGES – DITT HEM ÄR DIN BORG CONT.

ingen skyldighet att backa undan. I endast två amerikanska delstater, Washington och Vermont, är du tvungen att backa undan och undvika att använda våld om möjligt.

I Sverige har du visserligen rätt att freda dig med våld utifrån den så kallade nödvärnsrätten. Denna slår emellertid fast att du inte får använda dig av mer våld än vad nöden kräver. Detta kan emellertid vara svårt att avgöra i den typ av situationer som det handlar om, vilket den 69-årige man som dömdes till fyra års fängelse i tingsrätten efter att 2015 ha skjutit ihjäl två bröder som angrep honom med järnrör och kniv. Hovrätten sänkte straffet till två års fängelse. Rätten menade visserligen att mannen varit utsatt för ett livshotande angrepp, men att han inte i själva skottögonblicket befann sig i akut livsfara.

Det är uppenbart att den svenska lagstiftningen inte är anpassad för dagens allt råare våldsbrottslighet men också att den är principiellt och moraliskt felaktig.

Så absurda kan avvägandena bli när dagens svenska lagstiftning skall tillämpas i praktiken. Hade Sverige haft stand-your-ground-lagar skulle 69-åringen ha varit i sin fulla rätt att skjuta de beväpnade män som trängde sig in på hans egendom för att mörda honom. Antagligen hade dessa tänkt sig för ytterligare några gånger innan de gick till angrepp. Då skulle antagligen den våg av home invasions som Smedjan skrivit om tidigare ha kunnat undvikas.

Skulle människor veta att de hade myndigheterna i ryggen när de försvarade sig mot kriminella skulle tröskarna för att begå brott höjas. Med den nuvarande svenska lagstiftningen vet de kriminella att svenskar kommer att dra sig in i det längsta för att använda våld i självförsvar. Det är uppenbart att den svenska lagstiftningen inte är anpassad för dagens allt råare våldsbrottslighet men också att den är principiellt och moraliskt felaktig. För visst borde svenskar ha samma rätt att försvara sig själva och sin egendom som amerikaner.

LARS ANDERS JOHANSSON
Fd redaktionschef på Timbro, chefredaktör Smedjan

Dela artikeln

LÄS MER

KRÖNIKOR
Grindsamhällen är bara början
LARS ANDERS JOHANSSON

LEDARE
Det går inte längre att blunda för det grova våldet
LARS ANDERS JOHANSSON

LEDARE
Det våras för medborgargarden
LARS ANDERS JOHANSSON

Prenumerera på Smedjan!
Varje lördagsmorgon får du som prenumerant (helt gratis) ett kurerat nyhetsbrev i din inkorg. Som del av den inre kretsen får du också inbjudningar till Smedjans seminarier och exklusiva erbjudanden på Timbro förlags utgivning.
Din e-post
PRENUMERERA

Continued on next page >

HEMLIG

[redacted]

Ditt hem är din borg

COLLECTED	2022-12-13T13:37:40+01:00
URL	https://timbro.se/smedjan/ditt-hem-ar-din-borg/
IP ADDRESS	139.162.177.153

SHA512: 91DEFEBE29E9E0B69440FF40E4D27C5532809B4D973B38327A5D2310C860DEFFA628D33F1F2196DC012B6BDF57156818E3F68659682E1FBC0617D12488BF8DC7

HEMLIG

WEBPAGES – FÖRBERED DIG PÅ ATT ANVÄNDA VÅLD | SVT NYHETER

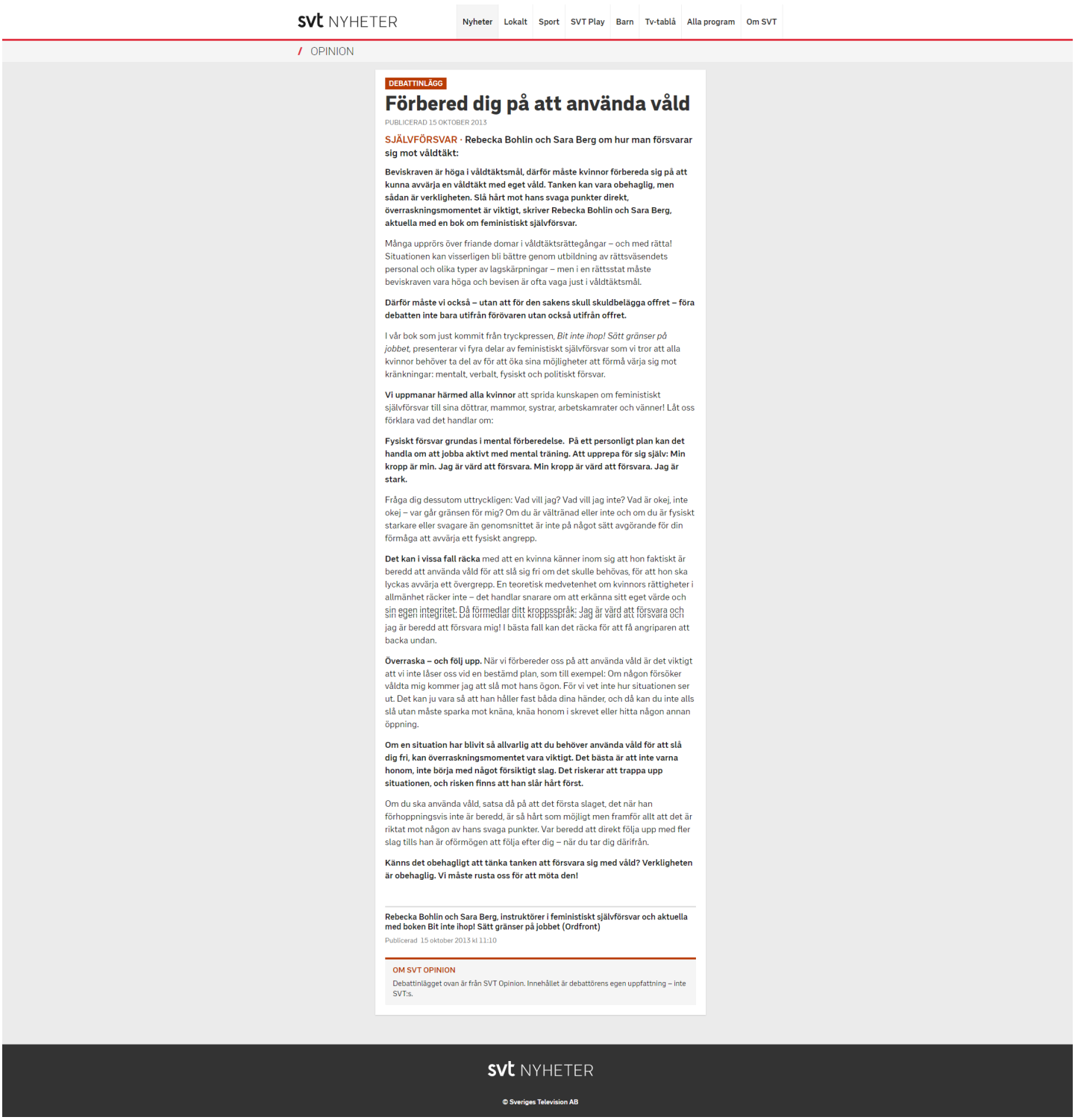

svt NYHETER Nyheter Lokalt Sport SVT Play Barn Tv-tablå Alla program Om SVT

/ OPINION

DEBATTINLÄGG

Förbered dig på att använda våld

PUBLICERAD 15 OKTOBER 2013

SJÄLVFÖRSVAR · Rebecka Bohlin och Sara Berg om hur man försvarar sig mot våldtäkt:

Beviskraven är höga i våldtäktsmål, därför måste kvinnor förbereda sig på att kunna avvärja en våldtäkt med eget våld. Tanken kan vara obehaglig, men sådan är verkligheten. Slå hårt mot hans svaga punkter direkt, överraskningsmomentet är viktigt, skriver Rebecka Bohlin och Sara Berg, aktuella med en bok om feministiskt självförsvar.

Många upprörs över friande domar i våldtäktsrättegångar – och med rätta! Situationen kan visserligen bli bättre genom utbildning av rättsväsendets personal och olika typer av lagskärpningar – men i en rättsstat måste beviskraven vara höga och bevisen är ofta vaga just i våldtäktsmål.

Därför måste vi också – utan att för den sakens skull skuldbelägga offret – föra debatten inte bara utifrån förövaren utan också utifrån offret.

I vår bok som just kommit från tryckpressen, *Bit inte ihop! Sätt gränser på jobbet*, presenterar vi fyra delar av feministiskt självförsvar som vi tror att alla kvinnor behöver ta del av för att öka sina möjligheter att förmå värja sig mot kränkningar: mentalt, verbalt, fysiskt och politiskt försvar.

Vi uppmanar härmed alla kvinnor att sprida kunskapen om feministiskt självförsvar till sina döttrar, mammor, systrar, arbetskamrater och vänner! Låt oss förklara vad det handlar om:

Fysiskt försvar grundas i mental förberedelse. På ett personligt plan kan det handla om att jobba aktivt med mental träning. Att upprepa för sig själv: Min kropp är min. Jag är värd att försvara. Min kropp är värd att försvara. Jag är stark.

Fråga dig dessutom uttryckligen: Vad vill jag? Vad vill jag inte? Vad är okej, inte okej – var går gränsen för mig? Om du är välträdnad eller inte och om du är fysiskt starkare eller svagare än genomsnittet är inte på något sätt avgörande för din förmåga att avvärja ett fysiskt angrepp.

Det kan i vissa fall räcka med att en kvinna känner inom sig att hon faktiskt är beredd att använda våld för att slå sig fri om det skulle behövas, för att hon ska lyckas avvärja ett övergrepp. En teoretisk medvetenhet om kvinnors rättigheter i allmänhet räcker inte – det handlar snarare om att erkänna sitt eget värde och sin egen integritet. Då förmedlar ditt kroppsspråk: Jag är värd att försvara och jag är beredd att försvara mig! I bästa fall kan det räcka för att få angriparen att backa undan.

Överraska – och följ upp. När vi förbereder oss på att använda våld är det viktigt att vi inte låser oss vid en bestämd plan, som till exempel: Om någon försöker våldta mig kommer jag att slå mot hans ögon. För vi vet inte hur situationen ser ut. Det kan ju vara så att han håller fast båda dina händer, och då kan du inte alls slå utan måste sparka mot knäna, knäa honom i skrevet eller hitta någon annan öppning.

Om en situation har blivit så allvarlig att du behöver använda våld för att slå dig fri, kan överraskningsmomentet vara viktigt. Det bästa är att inte varna honom, inte börja med något försiktigt slag. Det riskerar att trappa upp situationen, och risken finns att han slår hårt först.

Om du ska använda våld, satsa då på att det första slaget, det när han förhoppningsvis inte är beredd, är så hårt som möjligt men framför allt att det är riktat mot någon av hans svaga punkter. Var beredd att direkt följa upp med fler slag tills han är oförmögen att följa efter dig – när du tar dig därifrån.

Känns det obehagligt att tänka tanken att försvara sig med våld? Verkligheten är obehaglig. Vi måste rusta oss för att möta den!

Rebecka Bohlin och Sara Berg, instruktörer i feministiskt självförsvar och aktuella med boken Bit inte ihop! Sätt gränser på jobbet (Ordfront)

Publicerad 15 oktober 2013 kl 11:10

OM SVT OPINION

Debattinlägget ovan är från SVT Opinion. Innehållet är debattörens egen uppfattning – inte SVT:s.

svt NYHETER

© Sveriges Television AB

Förbered dig på att använda våld | SVT Nyheter

COLLECTED	2022-12-13T13:38:16+01:00
URL	https://www.svt.se/opinion/forbered-dig-pa-att-anvanda-vald
IP ADDRESS	95.100.140.141

SHA512: D16A76D5B0475CF6914F7674DDFBF0EE07B4DD57DEEB78A28A51C9CC2F5FF57A07929693ED4492553AEF10DDE412E2B4584EF1F1E5EE3ACCACE6DF823C14F236

Den rättsmedicinska undersökningen av mannen som dödades i den här villan pekade på att det kan ha tagit en timme innan han dog av de 64 knivhuggen. 1/37
Bild: Inge Henrikson

Därför räknades inte skott och knivhugg som självförsvar

Halland • I HP:s genomgång av 2000-talets rättsfall som stuckit ut tar vi här upp brott där gärningspersonen hävdat att det varit nödvärn. Det handlar om allt från en misshandlande make och rädsla för kriminella, till objudna gäster och en polischef med draget vapen.

ANNONS

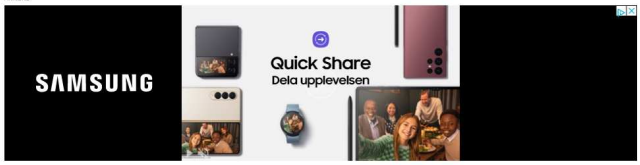

ANNONS

TEXT: Anders Holmer

17:54 - 11 apr, 2021

Livrädda hustrun

Halmstad. Färre ejdrar på Tylön 4 Laholm. Avtekius (c) får oväntad bun-plats 6 Hylte. Argsint schäfer blir polissak 7

HP TISDAG

Hallandsposten.

Tisdag 28 november 2006

Man anhållen för mordförsök

Kvinna stack ihjäl sin man

Ringde själv till polisen och anmälde mordet

Snart fritt fram för genomfart

Nya Kustvägen oppnar den 29/11 kl. 11.00

Halmstad

Kyrka utsatt för attentat

Nya Kustvägen klar att invigas

Nya BMW X3 – från 330.000 kr.

Bendt Bil AB

HP 28 november 2006.

I över tio år hade den alkoholiserade mannen regelbundet hotat och misshandlat sin fru – men en kväll i november 2006 ringde den 46-åriga kvinnan till polisen och berättade att hon förmodligen dödat sin make.

Patrullen som kom till villan i Skummeslöv fann den 54-årige mannen död, med parets två, små barn sovande i rummet intill.

Den rättsmedicinska undersökningen av mannen som dödades i den här villan pekade på att det kan ha tagit en timme innan han dog av de 64 knivhuggen. Bild: Inge Henrikson

Ämnen i den här artikeln

Tingsrätten Följ

Dela Dela Kopiera länk

Läs mer Rättsfallen vi minns

Kallblodiga gärningsmän bakom rena rama avrättningar

De mest kallblodiga har avrättat folk, anlagt bränder mot barnfamiljer och låtit tonårstjejer frysa ihjäl.

Ångest, hat och psykos bakom blodiga mord

Ingen som mördar är väl helt frisk i huvudet – men det är inte alla mördare som döms till rättspsykiatrisk vård.

Varning för otäck läsning: de mest makabra rättsfallen

I del två i serien om uppmärksammade rättsfall förekommer hemska detaljer om styckmord, tortyr och våldtäkt på barn.

Läs mer

Du kanske också vill läsa

Continued on next page ›

Den rättsmedicinska undersökningen av mannen som dödades i den här villan pekade på att det kan ha tagit en timme innan han dog av de 64 knivhuggen. Bild: Inge Henriksson

Vid rättegången förklarade kvinnan att han varit väldigt berusad och aggressiv innan han gick till sängs. Det sista han ska ha sagt innan han somnade ska ha varit: "jag kan inte svara för att du lever i morgon". Tidigare under kvällen hade mannen också, inför en granne som kvinnan ringt dit av rädsla, stått med en hammare i handen och hotat att slå ihjäl sin fru.

ANNONS

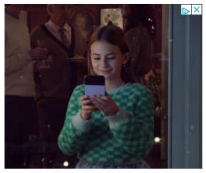

46-åringen menade därför att hon handlat i nödvärn när hon då gick och hämtade en filékniv och en kockkniv i köket.

Åklagaren pekade dock på att hon kunnat lämna huset när maken somnat, samt att rättsläkaren intygat att de 64 knivhuggen skett under en relativt utdragen tid. Avvärjningsskador på armarna tydde på att mannen vaknat och kämpat emot – och det kan ha tagit uppåt en timme innan han dog.

Enligt svensk lag gäller den så kallade nödvärnsrätten i fyra typer av situationer. Den första och mest kända gäller om det sker "ett påbörjat eller överhängande brottsligt angrepp på person eller egendom". Den andra gäller "den som med våld eller hot om våld eller på annat sätt hindrar att egendom återtas på bar gärning". Den tredje gäller "den som olovligen trängt in i eller försöker tränga in i rum, hus, gård eller farty". Den sista gäller "den som vägrar att lämna en bostad efter tillsägelse".

Du får alltså använda våld om någon slår dig eller någon annan, om någon försöker bryta sig in hos dig, om en tjuv på ett våldsamt sätt vägrar lämna ifrån sig det som stjäls och om oväkomna gäster insisterar på att stanna.

Viktigt är dock att inte använda mer våld än nöden kräver, den så kallade proportionalitetsprincipen. Och eftersom det måste handla om att försvara sig mot ett direkt angrepp ansåg inte domstolen att det gällde en sovande man i Skummeslöv.

Kvinnan berättade att hon var övertygad om att maken under natten skulle ha gjort allvar av sina hot att döda henne. Bild: Emma Gustafsson

Tingsrätten nöjde sig med att döma kvinnan för dråp, eftersom hon inte ansågs ha planerat dådet, samt bara ge henne minimistraffet på sex års fängelse eftersom det fanns förmildrande omständigheter.

ANNONS

Sommaren 2007 skärpte dock hovrätten straffet till tio års fängelse för mord. Det som den rättspsykiatriska undersökningen sagt om att hon haft "ett långvarigt, psykiskt stresstillstånd och att hon i gärningsögonblicket befunnit sig i ett psykiskt undantagstillstånd med starkt nedsatt förmåga att kontrollera sitt handlande", ansåg inte hovrätten vara tillräckligt för att bedöma gärningen som mindre grov.

Gårdsmordet i Torup

Hallandsposten.
61-åringen fick 18 år för mordet på gård i Torup
Drott hälsade på hos barnavdelningen

ANNONS ELAWAY EXTERN LÄNK

Använd det statliga stödet när ni installerar laddstolpar

Hemliga knepet för att kapa kostnaderna.

Diesel- och bensinpris på förkrigsnivå

För fjärde dagen i rad sänker mackarna drivmedelspriset. Därmed kostar både diesel...

Halka och snö i Halland – här är det senaste om trafikläget

Fukt i kombination minusgrader är sällan ett recept för goda trafikförhållanden. I södra...

ANNONS MCNEIL SWEDEN AB EXTERN LÄNK

Feber hos barn: vad feber är och hur man hanterar den

Här är fem saker som kan vara bra att veta om barn och feber

Continued on next page ›

HP 14 februari 2019.

Kvällen den 28 maj 2018 larmades polis till en gård utanför Torup. Där låg då en död 35-åring som blivit skjuten i bröstet på nära håll med en hagelbössa. Mannen som avlossat det dödande skottet var en 61-åring som arbetade på en verkstad i Hylte.

Bakgrunden var att ett yngre par, som bodde på gården, under ett halvår trakasserats av ett kriminellt sällskap från Halmstad. Upprepade gånger hade paret tvingats lämna ifrån sig bilar, en motorcykel och kontanter för att komma undan olika fabricerade krav på pengar – som enligt gängets "regler" skulle vara en avgift för den som tidigare varit medlem, men som lämnat.

61-åringen kände sig pressad när det kriminella gänget kom till gården utanför Torup.

När mardrömmen aldrig tog slut berättade paret om sina problem för en anhörig: 61-åringen. Tre gånger under våren ska 61-åringen ha försökt att få hjälp av polisen för att få stopp på de kriminella – men ska ha fastnat i telefonköer.

ANNONS

Till sist begav han sig hem till paret, beväpnad med sin hagelbössa, för att hjälpa sina anhöriga att freda sig mot utpressarna.

Mannen hade en dubbelpipig hagelbössa, men när han tryckte av en andra gång ska det bara ha blivit ett klick.

Enligt 61-åringen var han livrädd när de kriminella gick emot honom, och skottet ska ha gått av när han backade. Efter att han skjutit 35-åringen ska han även ha riktat bössan mot dennes sällskap – och tryckt av en gång till – men då fanns det inget mer skott kvar.

Mannens försvarare, advokat Göran Ruthberg, jämförde med skotten i blekingska Rödeby 2007. Där friades en gårdsägare helt efter att ha skjutit två mopedburna ungdomar som terroriserat en familj.

Åklagaren Sofia Corin menade dock att mannen bara "varit förbannad" och "tagit lagen i egna händer" när han beväpnat sig.

Varken tingsrätten eller hovrätten höll med 61-åringen om att det varit nödvärn. Domstolarna gick inte ens med på att det var dråp, utan dömde honom till 18 års fängelse för mord, mordförsök, grovt vapenbrott och grovt olaga hot.

När HP i början av 2020 besökte mannen på Kumlas hårdbevakade avdelning för långtidsdömda berättade han om hur han dagligen ältar det som hände – allt från hoten och pressen mot hans anhöriga, till skotten han sköt och rättegången som följde.

Han konstaterade också att han kommer vara över 80 år om han måste sitta av hela tiden och nästan 75 år om han blir villkorligt frigiven efter två tredjedelar.

Lägenhetsbråket

Continued on next page ›

17-årig pojke mördad

Halmstadbo sitter anhållen misstänkt för dådet

Ökande handel i sommar

Kampanj för bättre avdrag

Studenter fick drömlägenheten

Stoppar konkurrent från hyreshusbygge

Färre är beroende av socialbidragen

Får inte dra av för skolavgifter

Stort antal dödа i kraftigt leverans

Framtidens jordbruk under Bonden i stan

Nattvandring i Knebildstorp

HP 14 juli 2000.

Tingsrätten i Halmstad höll inte med 24-åringen som hävdade att det handlat om nödvärn när han i sin bostad en sommarnatt år 2000 stack ihjäl en 17-åring med en kockkniv.

Däremot tog domstolen hänsyn till att offret tillsammans med tre andra personer begått hemfridsbrott när de mitt i natten tagit sig in i 24-åringens lägenhet på Klammerdammsgatan. Därför dömdes 24-åringen bara till sex års fängelse, minimistraffet för dråp.

Bakgrunden till dramat var att 24-åringen tidigare under kvällen bråkat med sin exsambo – som flyttat ifrån honom för att han alltid blev aggressiv när han drack alkohol. När hennes bror fick veta detta tyckte han att de skulle gå hem till hennes före detta pojkvän för att reda ut det hela.

De tog även med sig en kusin och dennes 17-årige kamrat som var på tillfälligt besök i Halmstad.

När 24-åringen, som var kraftigt berusad, väcktes av de fyra blev han rädd för att få stryk. Efter en längre diskussion krävde han att de skulle gå – och till sist hämtade han en stor kökskniv.

Brottsutredningen visade att 24-åringen haft omkring två promille alkohol i blodet när han högg kniven i 17-åringen. Bild: Tomas Ohlsson

I bråket som uppstod fick 17-åringen ett kraftigt hugg i bröstet och föll ihop efter att ha tagit sig ut i husets trappuppgång. Domstolen avfärdade 24-åringens tal om nödvärn, bland annat eftersom han hållit fast offret när han högg honom med kniven.

Hovrätten dömde senare honom även för olaga hot, eftersom han också hotat en av de andra med kniven, och skärpte därför fängelsestraffet till åtta år.

Kioskmordet på Andersberg

Hallandsposten.

Elitklubbar vill pausa arenakrav

Artist och konstnär fick HP:s kultur-stipendium

Regeringen ska ta tag i vildsvins-problemet

Mordet hämnd för ingripande vid bråk

HALMSTAD, SID 4–5. "Fruktansvärt att någon ska dödas för en sådan banal sak"

Hyr ny lägenhet på lördag - välkommen till Sofiebergsvägen 26!

Continued on next page ›

HALMSTAD, SID 4–5. "Fruktansvärt att någon ska dödas för en sådan banal sak"

Hyr ny lägenhet på lördag
- välkommen till Sofiebergsvägen 26!

HP 15 november 2013.

I november 2013 ledde en hetsig ordväxling på Grönevångs torg, mellan en 20-åring och den 25-årige innehavaren till närbutiken Alice kiosk, till att affärsinnehavaren mördades kvällen efter. Upprinnelsen ska ha varit att 25-åringen avvisat några bråkstakar från sin butik.

20-åringen, som ska ha blivit skallad av affärsinnehavaren, återvände tillsammans med sin 17-årige lillebror för att – enligt åklagaren – hämnas. Enligt 20-åringens utsago var det 25-åringen som kom fram och var så hotfull att de var tvungna att ta till nödvärn.

Åklagare Klas Lundgren påpekade dock vid rättegången att det inte är nödvärn att skjuta någon i ryggen. Efter att affärsinnehavaren blivit skjuten med pistol av 17-åringen utomhus försökte mannen nämligen ta skydd i sin butik, men bröderna lyckades tränga sig in där.

Den 25-årige småbarnspappan som misshandlades och mördades med så utdraget våld var populär bland många på Andersberg genom sin affär Alice kiosk. Bild: Roger Larsson

Inne i butiken utsattes offret för mycket omfattande och utdraget våld. Bland annat stack de honom med kniv i bålen och i benen så allvarligt att han fick livshotande skador. De skar honom även i ansiktet och slog honom med ett slagträ så att han fick frakturer.

Obduktionsrapporten tog upp över 100 sår på den mördade – som lämnade en änka och en tvåårig son efter sig. Det rörde sig om allt från avvärjningsskador till sådant som åklagaren menade utgjorde skändning av kroppen som inträffat efter att offret förlorat sin försvarsförmåga.

Brödernas kniv, skor och pistol hittades gömda på Andersberg, bland annat i en lägenhetsmoské. Bild: Roger Larsson

Brödernas kniv och skorna som trampat i blodet i butiken hittades gömda i en lägenhetsmoské som bröderna brukade besöka på Anderberg. Efter en tid hittade byggnadsarbetare även pistolen. Men det var svårare att få fast gärningsmännen.

Efter dådet gick bröderna till fots längs järnvägsrälsen till Laholm och därifrån tog de sig senare utomlands.

I Tyskland stoppades de och identifierades av tysk polis, men eftersom den internationella efterlysningen inte gick ut förrän efter en vecka släpptes de.

Först efter en månad greps den yngre brodern i Kosovo. Efter ytterligare tre månader greps även den äldre där.

När de skulle flygas hem till Sverige ansågs hotbilden mot dem vara så allvarlig att flygplan specialchartrades för 330 000 kronor. Vid landningen försågs bröderna med skyddsvästar och transporterades till häktet i skottsäkra fordon.

330 000 kronor lades på att flyga hem bröderna till Sverige från Kosovo i sådana här specialchartrade plan eftersom det sades finnas en hotbild mot dem. Bild: Jonas Ekströmer

Rättegången hölls i Göteborgs tingsrätts säkerhetssal eftersom det sades finnas "ett pris på deras huvuden". Klas Lundgren yrkade där på livstids fängelse, men domstolen ansåg inte att brottet nådde upp till den nivån.

Båda bröderna fick dessutom viss "rabatt" för sin låga ålder. 17-åringen, som tog på sig skulden, ansågs skyldig till brott motsvarande 16 års fängelse. Eftersom han begick brotten när han var under 18 år dömdes han dock i stället till ungdomsvård i tre och ett halvt år på ett särskilt hem där det inte går att bli villkorligt frigiven i förtid.

Continued on next page ›

som tog på sig skulden, ansågs skyldig till brott motsvarande 10 års fängelse. Eftersom han begick brotten när han var under 18 år dömdes han dock i stället till ungdomsvård i tre och ett halvt år på ett särskilt hem där det inte går att bli villkorligt frigiven i förtid.

Trots att han är född och uppvuxen i Sverige förklarade han i rätten att han efter avtjänat straff känner sig tvungen att flytta utomlands på grund av hotbilden mot honom.

Bland offrets anhöriga fanns det oro för att bröderna snackat ihop sig för att den äldre brodern skulle slippa undan. Även om domstolen ansåg att han varit mindre aktiv dömdes emellertid han till tio års fängelse – vilket skulle ha varit fjorton år om han fyllt 21 när brottet begicks.

Hovrätten höjde senare hans straff till tolv år.

Polischefens skott

HALLANDSPOSTEN

Måndag 14 februari 2000

Polischefen sköt skarpt

Anders Boode får kritik från flera håll efter vild biljakt

Elever strejkar i protest

Vill bygga nya möllor

Oenighet om racerreklam

Skolbudget på schemat

Segerrik helg för Hylte Volley

Timmen ner för nya tider

Ovan roll för EM-hjälte

HP 14 februari 2000.

– Det här målet handlar om att vi inte har dödsstraff för misstänkta biltjuvar, förklarade åklagaren när den halländske polismästaren Anders Boode hösten 2001 stod åtalad för olaga hot. Enligt åtalet hade han avlossat ett par skarpa skott och sedan riktat sin pistol med spänd hane mot en av de misstänkta.

Boode försvarade sitt dragna vapen med att väskan som den ene killen sprang med (som visade sig innehålla en dator) såg hotfull ut.

Om Anders Boode fälls för olaga hot skulle han ha fått sparken. Men eftersom han bara fälldes för tjänstefel fick han behålla jobbet. Bild: Johnny Samuelsson

Händelsen hade uppstått i februari 2000 när polismästaren körde på E 6 och blev omkörd av några ynglingar i hög fart. Han misstänkte att de stulit bilen och tog upp jakten efter dem. Stundtals ska denna jakt ha gått i 225 kilometer i timmen, men eftersom polisens regler för biljakter skärptes först senare åtalades inte Boode för detta.

Däremot blev det rättssak av hur jakten slutade med en vilda västern-liknande skottlossning medan de inblandade kutade över en skånsk leråker.

En av frågorna som togs upp i rättssalen var huruvida hanen på polischefens pistol varit spänd eller slackad när han riktade den mot en av de jagade. Bild: Johnny Samuelsson

Under språngmarschen hörde de jagade, som fått slut på bensin, hur flera skott avlossades bakom dem. Polismästaren hävdade efteråt att det handlade om ett par vådaskott som berodde på att han halkade och var ovan vid polisens nya tjänstevapen av märket Sig Sauer.

Exakt hur det förhöll sig med detta gick inte att utreda, det enda som gick att säga bestämt var att Boodes magasin hade fyra patroner färre efter språngmarschen. Men det gick inte att hitta några tappade patroner eller tomhylsor i terrängen efteråt – varken med metalldetektor

Continued on next page ›

Exakt hur det förhöll sig med detta gick inte att utreda, det enda som gick att säga bestämt var att Boodes magasin hade fyra patroner färre efter språngmarschen. Men det gick inte att hitta några tappade patroner eller tomhylsor i terrängen efteråt – varken med metalldetektor eller med specialhundar.

Direkt efter att de jagade gripits uppgav de dock – utan att ha hunnit prata ihop sig – att de sett polismästaren sitta på huk och plocka upp tomhylsor.

En av de jagade, som stannat med händerna i luften när han hörde skotten, hävdade att Boode då siktat mot honom och skrikit att hanen fortfarande var spänd – vilket Boode förnekade. Den jagade hävdade också att Boode sagt att "vilka tror ni att ni är som försöker köra ifrån mig?".

Om detta skulle leda till en dom om olaga hot hade Polisens ansvarsnämnd redan bestämt att polismästaren skulle avskedas.

I domstolen var det många journalister som ville intervjua Anders Boode. Att en polischef står åtalad hör inte till vanligheterna.

Till sist dömdes Boode bara för tjänstefel, för att han sprungit med spänd hane och fingret på avtryckaren, men när det gällde hotet ansåg domstolen att ord stod mot ord.

Efter polischefens skott i jakten på ett par misstänkta biltjuvar bestämde han att alla halländska poliser ska ha skjutövningar oftare. Bild: Johnny Samuelsson

Polismästaren fick betala 40 dagsböter och delar av sina advokatkostnader, vilket innebar 52 000 kronor. Intressant var också att Boode bestämde att alla halländska poliser i yttre tjänst skulle ha skjutövningar oftare.

LÄS MER: Ny serie: Widiksons rättsfall är inte det första utdragna

LÄS MER: Styckmord och tortyr var de mest makabra

LÄS MER: Ångest, hat och psykos bakom blodiga mord

TEXT
Anders Holmer
ah@hallandsposten.se

Följ

Fler nyheter om Halland **hittar du här**

De senaste lokala bostadsköpen **hittar du här**

Ladda ner vår nyhetsapp!
1. Sök på "Hallandsposten" i **App Store** eller **Google Play**.
2. För att ladda ner nyhetsappen klickar du på "hämta" eller "installera".
3. Godkänn att nedladdningen påbörjas.
4. Därefter påbörjas nedladdningen.
5. När nedladdningen är klar klickar du på "öppna" för att öppna nyhetsappen.
6. Klart, nu har du laddat ner nyhetsappen. Du hittar appen på din hemskärm bland dina andra appar.
Kom ihåg att aktivera pushnotiser så att du aldrig missar en lokal nyhet!

Dela Dela Kopiera länk

ANNONS

Man från Varberg filmade samlag – åtalas

Halland • En man i 45-årsåldern åtalas för sexuellt ofredande sedan han filmat och fotat ett annat par medan de hade samlag.

Redan kund? Logga in här

Prova Nyhetssajt

Continued on next page ›

HEMLIG

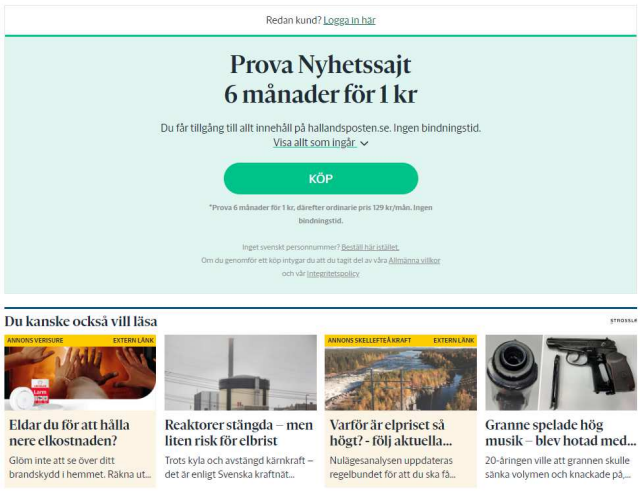

Redan kund? Logga in här

Prova Nyhetssajt
6 månader för 1 kr

Du får tillgång till allt innehåll på hallandsposten.se. Ingen bindningstid.
Visa allt som ingår

KÖP

*Prova 6 månader för 1 kr, därefter ordinarie pris 129 kr/mån. Ingen bindningstid.

Inget svenskt personnummer? Beställ här istället.
Om du genomför ett köp intygar du att du tagit del av våra Allmänna villkor och vår Integritetspolicy

Du kanske också vill läsa

ANNONS VERISURE EXTERN LÄNK
Eldar du för att hålla nere elkostnaden?
Glöm inte att se över ditt brandskydd i hemmet. Räkna ut...

Reaktorer stängda – men liten risk för elbrist
Trots kyla och avstängd kärnkraft – det är enligt Svenska kraftnät...

ANNONS SKELLEFTEÅ KRAFT EXTERN LÄNK
Varför är elpriset så högt? - följ aktuella...
Nulägesanalysen uppdateras regelbundet för att du ska få...

Granne spelade hög musik – blev hotad med...
20-åringen ville att grannen skulle sänka volymen och knackade på,...

Fortsatt stabsläge på Hallands sjukhus

Halland • Det är fortsatt högt tryck på sjukvården i Halland, främst på akuten i Varberg. Samtidigt är sjukfrånvaron bland personalen hög och Region Halland vädjar till allmänheten att inte åka till sjukhuset i onödan.

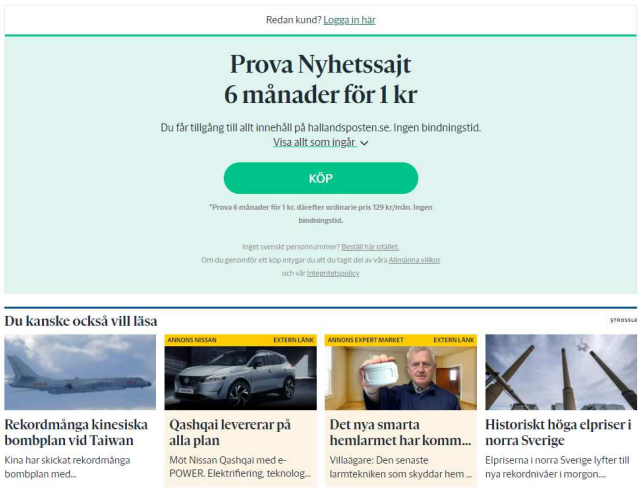

Redan kund? Logga in här

Prova Nyhetssajt
6 månader för 1 kr

Du får tillgång till allt innehåll på hallandsposten.se. Ingen bindningstid.
Visa allt som ingår

KÖP

*Prova 6 månader för 1 kr, därefter ordinarie pris 129 kr/mån. Ingen bindningstid.

Inget svenskt personnummer? Beställ här istället.
Om du genomför ett köp intygar du att du tagit del av våra Allmänna villkor och vår Integritetspolicy

Du kanske också vill läsa

Rekordmånga kinesiska bombplan vid Taiwan
Kina har skickat rekordmånga bombplan med...

ANNONS NISSAN EXTERN LÄNK
Qashqai levererar på alla plan
Möt Nissan Qashqai med e-POWER. Elektrifiering, teknolog...

ANNONS EXPERT MARKET EXTERN LÄNK
Det nya smarta hemlarmet har komm...
Villaägare: Den senaste larmtekniken som skyddar hem ...

Historiskt höga elpriser i norra Sverige
Elpriserna i norra Sverige lyfter till nya rekordnivåer i morgon....

Martina Ramsak har bara haft sin lilla Pepsi i några månader. Kattungen har redan hunnit med att skaffa sig en följarskara på Tiktok och att bli årets lussekatt. 1/6
Bild: Henrik Williamsson

Tiktok-kändisen Pepsi är årets lussekatt

Halland • Hon har nästan 2 000 följare på Tiktok. Kanske blir det fler när den livliga

Därför räknades inte skott och knivhugg som självförsvar | Hallandsposten

Continued on next page ›

HEMLIG

WEBPAGES – DÄRFÖR RÄKNADES INTE SKOTT OCH KNIVHUGG SOM SJÄLVFÖRSVAR | HALLAN... CONT.

COLLECTED	2022-12-13T13:45:58+01:00
URL	https://www.hallandsposten.se/nyheter/halland/d%C3%A4rf%C3%B6r-r%C3%A4knades-inte-skott-och-knivhugg-som-sj%C3%A4lvf%C3%B6rsvar-1.44497861
IP ADDRESS	104.17.239.71

SHA512: 1A9216A6FD2C31C8885B41B3A8A593170F49F4F601836E63DAB3B69141882AA7B90CCC6B42E493C9D4DAC3BF4255FEAFCE133079E4AF602EB9DB84CDF7509D58

WEBPAGES – SJÄLVFÖRSVA R VID VÅLDTÄKT - SÖK PÅ GOOGLE

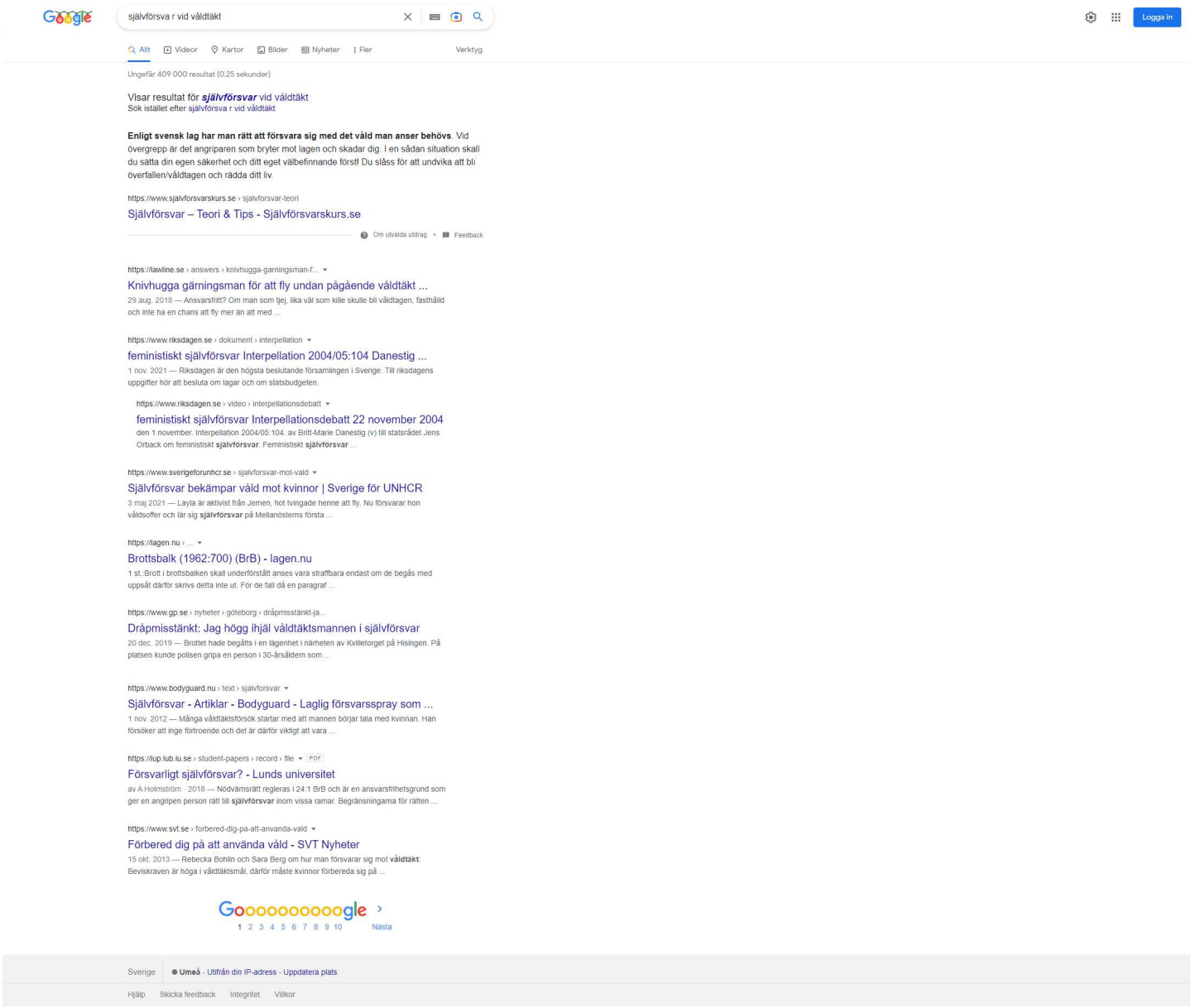

självförsva r vid våldtäkt - Sök på Google

COLLECTED	2022-12-13T13:50:05+01:00
URL	https://www.google.se/search?q=sj%C3%A4lvf%C3%B6rsva%20r+vid+v%C3%A5ldt%C3%A4kt&client=safari&channel=iphon%20e_bm&ei=88eNYpPiAemRxc8P87ChiA0&oq=sj%C3%A4lvf%20%C3%B6rsvar+vid+v%C3%A5ldt%C3%A4kt&gs_lcp=ChNtb%202JpbGUtZ3dzLXdpei1zZXJwEAM6AggpOgcIABBHELADOg%20cIABCwAxBDOhIILhDHARDRAxDIAxCwAxBDGAE6DwguE%20NQCEMgDELADEEMYAToMCC4QyAMQsAMQQxgBOgUI%20ABCABDoHCAAQgAQQCjoECAAQQzoGCAAQHhAWOggI%20ABAeEA8QFjoFCCEQoAE6CAgAEB4QFhAKSgUIOBIBMU%20oECEEYAFDwC1iJS2CAT2gBcAF4AIABlgGIAfYJkgEDOS4%200mAEAoAEBwAEB2gEECAEYCA&sclient=mobile-gws-wizserp
IP ADDRESS	142.250.74.35

SHA512: DBA0C2CDB6E10FE3E7A813330054208D9F190BB9A384C19B070FDA8435F1247BC1243B2C54AC0C85897304147B9A835D3766AE1DAA7A35ED65A233A5D5D00DDE

WEBPAGES – SJÄLVFÖRSVAR FÖR TJEJER - SÖK PÅ GOOGLE

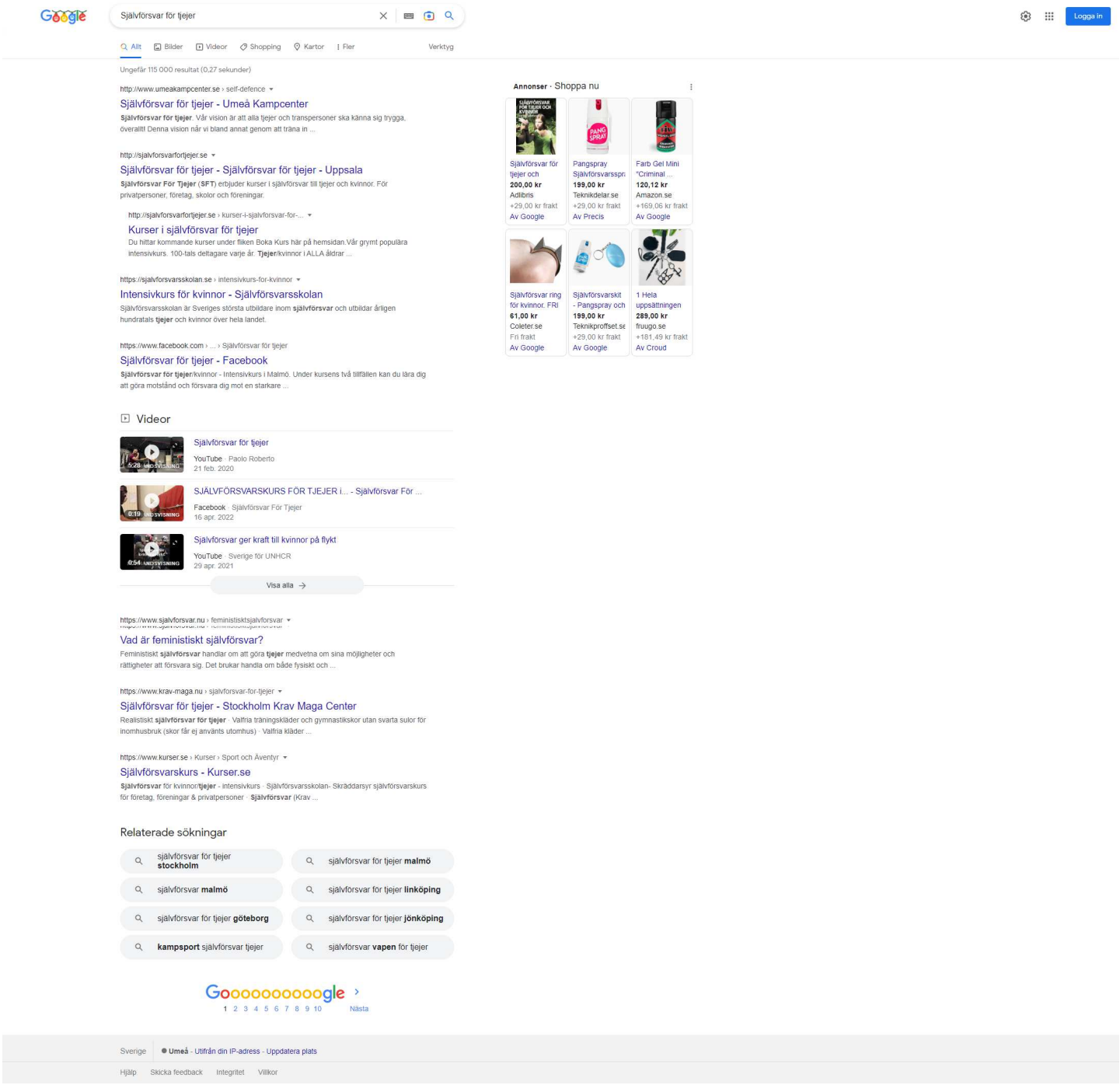

Självförsvar för tjejer - Sök på Google

COLLECTED	2022-12-13T13:50:31+01:00
URL	https://www.google.se/search?client=safari&channel=iphone%20_bm&q=Sj%C3%A4lvf%C3%B6rsvar+f%C3%B6r+tjejer&sa%20=X&ved=2ahUKEwjpn6Tn__n3AhX9SvEDHfwxC40Q1QJ6B%20AgbEAE&biw=375&bih=548&dpr=2
IP ADDRESS	142.250.74.35

SHA512: BD1FC84AC005503FBE502F89437BC34B88F688A72576D6906263257E5F4CD7B7426E4A112E5B7420FE7A487FC78AF7F1ACD920098BD10C956387344E1B985432

HEMLIG

WEBPAGES – SJÄLVFÖRSVAR KNIV - SÖK PÅ GOOGLE

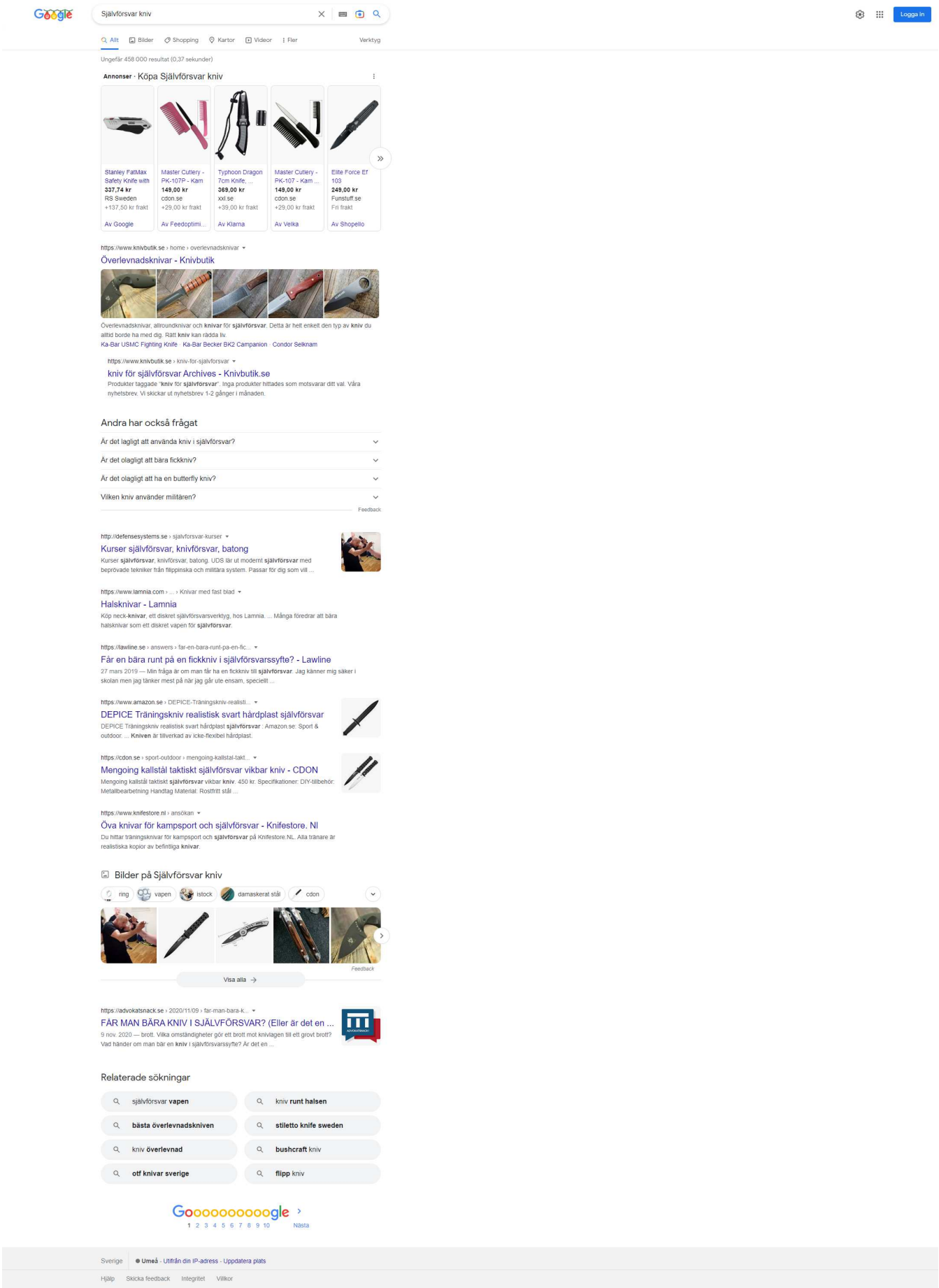

Continued on next page ›

HEMLIG

Självförsvar kniv - Sök på Google

COLLECTED	2022-12-13T13:51:01+01:00
URL	https://www.google.se/uviewer?q=Sj%C3%A4lvf%C3%B6rsvar%20kniv&client=safari&channel=iphone%2B_bm&origin=https%3A%2F%2Fwww.google.se&ptzd=1
IP ADDRESS	142.250.74.35

SHA512: 8366F3F257207788B05ECA17192E58B24F9DB580A96EE3FD6D25248A19AB6758E7B1270E0B2AC049EDC0ABAAC8F05B215980084E35F3B2F018803098FBE93403

HEMLIG

WEBPAGES – SJÄLVFÖRSVAR I HEMMET - SÖK PÅ GOOGLE

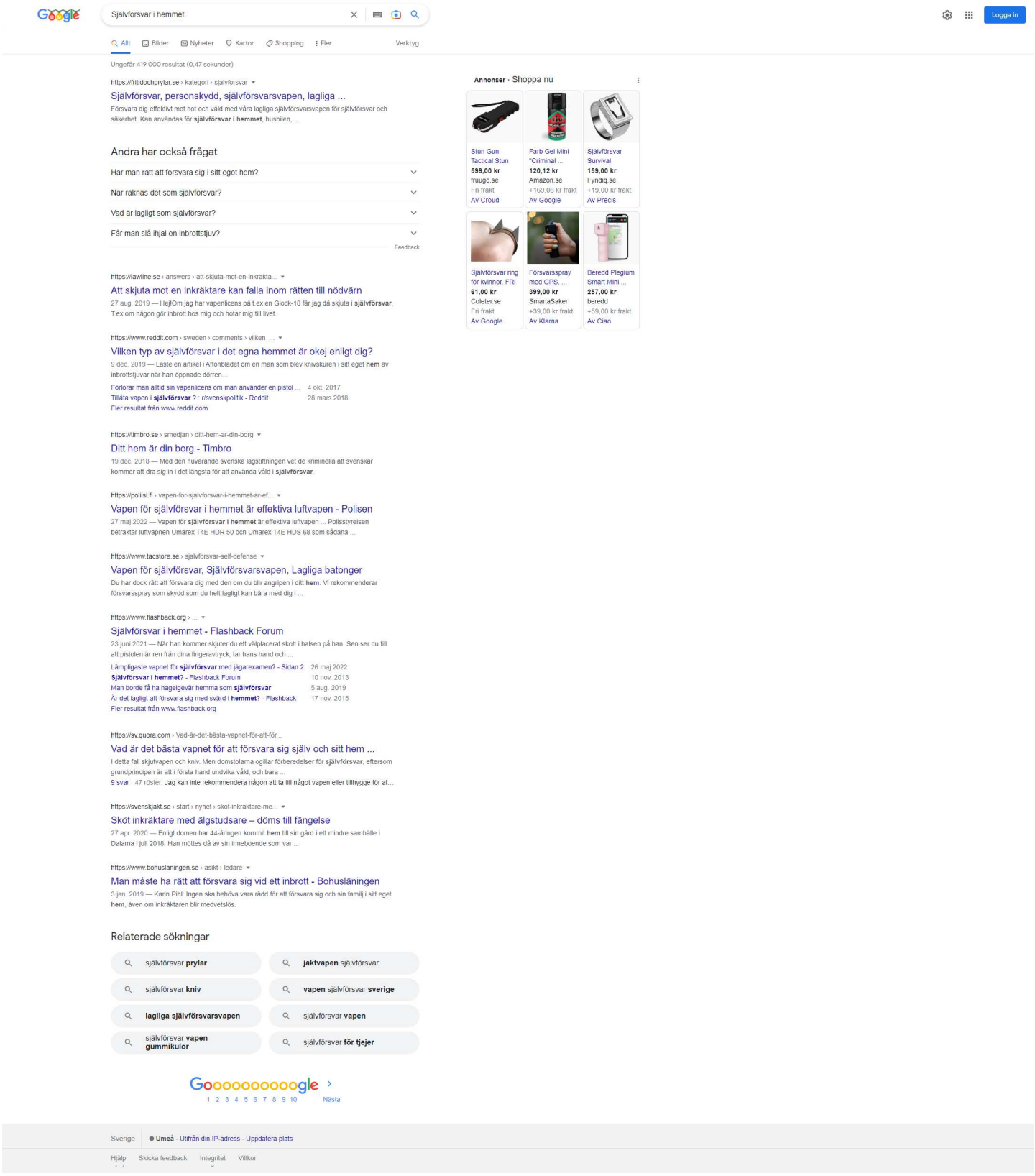

Självförsvar i hemmet - Sök på Google

Continued on next page ›

HEMLIG

WEBPAGES – SJÄLVFÖRSVAR I HEMMET - SÖK PÅ GOOGLE CONT.

COLLECTED	2022-12-13T13:51:22+01:00
URL	https://www.google.se/search?client=safari&channel=iphone%20_bm&q=Sj%C3%A4lvf%C3%B6rsvar+i+hemmet&sa=X&ved%20=2ahUKEwjTp_DB_vn3AhXpSPEDHXNYCNEQ1QJ6BAgbE%20AE&biw=375&bih=548&dpr=2
IP ADDRESS	142.250.74.35

SHA512: 0776B9EB8FA411B2ED53B3A1A082AADB32639CAF0D6BD44D5634B219D40B82F7EFB5CFA361751F1DB2D8276D0BD2E6ACED2C5680E413A31228ACA7BDA1DBE6B4

HEMLIG

Source	[redacted]	Body	Timestamp: Time
Native Messages		Godmorgon mina älsklingar 💔💔💔	2021-07-01 08:41:12
Native Messages		💔😴💔	2021-07-01 10:21:14
Native Messages		Morgonpromenad	2021-07-01 10:22:17
Native Messages		Mitt mål är att ni (min älskade fantastiska familj) ska ha en SUV ..oavsett om du är min babe eller kompis 😘💔..och jag älskar dig oavsett	2021-07-01 13:10:37
Native Messages		Hoppas inte att något hänt mina älsklingar 😱😢💔	2021-07-01 18:06:49
Native Messages			2021-07-01 19:48:02
Native Messages		😆😆😆	2021-07-01 20:05:08
Native Messages		Längtar efter er 😘 💔💔💔	2021-07-01 20:05:41
Native Messages		Sover älsklingen ? 💔	2021-07-01 20:43:05
Native Messages		Ja gud ja ♡	2021-07-01 20:46:47
Native Messages		Vad gör du då? Saknar du mig?	2021-07-01 20:48:47
Native Messages		Har grejat Ska gå och lägga mig strax ♡ Sååå trött 😴	2021-07-01 21:34:46
Native Messages		Ok..sov gott 😘..och glöm inte att du är min för alltid 💔😴♡♡♡♡♡♡♡♡	2021-07-01 21:37:49
Native Messages		+46739553583 ringde kl 12:29 den 2 jul	2021-07-02 12:29:56
Native Messages			2021-07-02 17:01:06
Native Messages		Lite solbränd idag 💔	2021-07-02 17:15:23
Native Messages		Röd mjölk , Drickyoghurt och den glada vackra mamman 😘	2021-07-02 17:44:01
Native Messages			2021-07-02 17:51:46
Native Messages		Simon bjuder på kaffe 💔😴	2021-07-02 18:20:44
Native Messages		Godmorgon min älskling och hans fina mamma 💔 Glömde lägga ur stolarna 😣 Kattskit i Neas rum ! Var försiktiga idag 💔😴💔😴💔	2021-07-03 08:16:55
Native Messages		Kommer snart å hämtar stoljäveln	2021-07-03 12:05:17
Native Messages		Kör försiktigt..min älsklings mamma	2021-07-03 12:08:22
Native Messages		Här	2021-07-03 12:20:27

HEMLIG

Native Messages	[redacted]	Jag önskar att du älskade mig jättemycket .. åtminstone ganska mycket..🤲😘 Var försiktiga ♡	2021-07-03 13:10:59
Native Messages	[redacted]	Lite skulle också duga 😘 Kan man få bild på den vackra pojken? 💞💞💞💞💞💞💞	2021-07-03 13:54:17
Native Messages	[redacted]		2021-07-03 14:20:07
Native Messages	[redacted]		2021-07-03 14:23:22
Native Messages	[redacted]	Världens finaste Vilka bra kläder i solen 👍😘	2021-07-03 14:33:51
Native Messages	[redacted]		2021-07-03 14:51:09
Native Messages	[redacted]	😐🥰😍	2021-07-03 14:54:53
Native Messages	[redacted]	Han e så himla fin ! Han fick allt från mamman 💘	2021-07-03 14:56:09
Native Messages	[redacted]	Är ni kvar på stranden ?	2021-07-03 16:32:07
Native Messages	[redacted]		2021-07-03 16:32:57
Native Messages	[redacted]	Precis kommit därifrån	2021-07-03 16:33:12
Native Messages	[redacted]	Köpt en plastpool och vattenballonger	2021-07-03 16:33:44
Native Messages	[redacted]	Skönt 😐💘😘	2021-07-03 16:35:07
Native Messages	[redacted]	Badar han i poolen?	2021-07-03 18:12:45
Native Messages	[redacted]		2021-07-03 18:33:43
Native Messages	[redacted]	Vad skönt 😐🥰💘	2021-07-03 18:35:13
Native Messages	[redacted]		2021-07-03 18:36:16
Native Messages	[redacted]	😍😍😍	2021-07-03 18:37:36
Native Messages	[redacted]	Sover min grabb ? 💞	2021-07-03 20:47:10
Native Messages	[redacted]	Hur går det ?	2021-07-04 15:07:17
Native Messages	[redacted]		2021-07-04 15:11:29
Native Messages	[redacted]	Får jag belöning ikväll? 🤲🍆😛	2021-07-04 15:13:24
Native Messages	[redacted]	Omg 😍😍	2021-07-04 15:19:15
Native Messages	[redacted]	Du kommer säga.. - Men älskling ..jag är kär i dig igen !	2021-07-04 15:33:00

HEMLIG

Native Messages	[redacted]		2021-07-04 15:33:28
Native Messages	[redacted]		2021-07-04 22:52:25
Native Messages	[redacted]	???	2021-07-04 23:00:00
Native Messages	[redacted]	Kan du gå ner och lägga ut nyckeln eller låsa upp till Jenn … INTE SLÄPPA UT KATTERNA BARA 😅	2021-07-05 00:05:25
Native Messages	[redacted]	Ja.. Gillar jag elgrill ?? Eller??	2021-07-05 00:07:29
Native Messages	[redacted]	Varför har du inte läst meddelandet fr mig ? Du har väl pratat el skrivit med kärleken	2021-07-05 22:51:27
Native Messages	[redacted]	Har inte fått något 🤔	2021-07-05 22:52:26
Native Messages	[redacted]	Andra frågan då ?!	2021-07-05 22:52:58
Native Messages	[redacted]	Näe	2021-07-05 22:53:20
Native Messages	[redacted]	På Messenger skickade jag ett för länge sen	2021-07-05 22:53:45
Native Messages	[redacted]	Har inte varit på Messenger	2021-07-05 22:54:08
Native Messages	[redacted]	Va upp å kissa med älskling när du ringde 😍♡	2021-07-05 23:09:17
Native Messages	[redacted]	♡ Ring om du vill.. annars hörs vi imorgon 😘	2021-07-05 23:10:29
Native Messages	[redacted]	Har lagt mig 😘😴	2021-07-05 23:14:14
Native Messages	[redacted]	Godnatt och sov gott 😘💞♡	2021-07-05 23:20:30
Native Messages	[redacted]	Boka 20-21 juli Kolmården du ♡	2021-07-06 09:53:02
Native Messages	[redacted]		2021-07-06 10:38:44
Native Messages	[redacted]	Skicka adressen så hämtar jag cykeln.	2021-07-06 13:27:44
Native Messages	[redacted]	Norrstrandsgatan 19d	2021-07-06 13:29:41
Native Messages	[redacted]	Säg när så jag kan fråga , men jag vill egentligen in med	2021-07-06 13:30:06
Native Messages	[redacted]	Ring	2021-07-06 13:31:12
Native Messages	[redacted]	Jag är i stan. Vart ville du ?	2021-07-06 13:45:40
Native Messages	[redacted]	Skriv att jag kommer nu.	2021-07-06 13:46:07
Native Messages	[redacted]	Jag står utanför dörren på Norrstrand nu !	2021-07-06 13:52:05
Native Messages	[redacted]	Svara!	2021-07-06 13:53:35
Native Messages	[redacted]	+46739553583 ringde kl 16:43 den 6 jul	2021-07-06 16:43:55
Native Messages	[redacted]		2021-07-06 18:14:26
Native Messages	[redacted]	??	2021-07-06 18:14:27

HEMLIG

Native Messages	[redacted]	Vart ? Roligare med färg å mönster	2021-07-06 18:17:20
Native Messages			2021-07-06 18:19:07
Native Messages		Roligare iaf 😅	2021-07-06 18:19:50
Native Messages		Ring	2021-07-06 18:23:34
Native Messages			2021-07-06 18:32:24
Native Messages			2021-07-06 18:32:29
Native Messages		Svart	2021-07-06 18:38:48
Native Messages		Eller gul 😬😅	2021-07-06 18:38:58
Native Messages		Gul 👍🥳	2021-07-06 18:55:28
Native Messages		Dina tjejer kanske vill vara själva med dig och [redacted] imorgon bitti ? Jag kan sova i Deje isf .	2021-07-07 20:42:24
Native Messages		Nässpray mentol Röd mjölk	2021-07-07 21:07:57
Native Messages		Köpte du nässpray?	2021-07-07 23:40:59
Native Messages		Säg gonatt till älsklingen 😍	2021-07-08 20:21:18
Native Messages		Har ni vägarna förbi kan ni hämta varsin tårtbit 🍰	2021-07-08 20:55:59
Native Messages		Är i Deje. Men imorgon 👍	2021-07-08 21:09:11
Native Messages		Du får lämna av kontakten till träningscykeln så fort som möjligt .	2021-07-09 10:17:18
Native Messages		👍	2021-07-09 10:30:17
Native Messages		Vart är kontakten ?	2021-07-09 18:48:29
Native Messages		Vi ville ha den för länge sen 😢	2021-07-09 18:48:50
Native Messages		Varför svarar du inte när jag ringer? 🤔	2021-07-09 19:04:03
Native Messages		Bild på älskling	2021-07-09 19:41:20
Native Messages		Bild på älsklingen ..och min förlorade puma 😍	2021-07-09 20:08:41
Native Messages		Är du kvar i Arvika	2021-07-09 21:06:05

HEMLIG

Native Messages	[redacted]		2021-07-09 21:07:06
Native Messages	[redacted]	Kan du ev va snäll å hämta två lika barstolar till tjejerna	2021-07-09 21:07:49
Native Messages	[redacted]	I Arvika	2021-07-09 21:09:51
Native Messages	[redacted]	Visst..	2021-07-09 21:16:29
Native Messages	[redacted]	Supertack, då blir dom glada 🙏	2021-07-09 21:30:36
Native Messages	[redacted]	Adress ? Får jag ligga när jag kommer ? 😘💝🥰	2021-07-09 21:32:12
Native Messages	[redacted]	Sulvik macken mot Glava 900m , grått hus å garage på höger sida	2021-07-09 21:32:25
Native Messages	[redacted]	Va rädd om dom	2021-07-09 21:32:58
Native Messages	[redacted]	Självklart	2021-07-09 21:34:19
Native Messages	[redacted]	Dom kommer bli skitglada 🙏	2021-07-09 21:34:47
Native Messages	[redacted]		2021-07-09 21:35:16
Native Messages	[redacted]	Stolarna står vid garaget med ett tyg över	2021-07-09 21:42:26
Native Messages	[redacted]	Säg till när du är där så jag kan swisha	2021-07-09 21:45:05
Native Messages	[redacted]	??	2021-07-09 22:24:28
Native Messages	[redacted]	Klart	2021-07-09 22:25:51
Native Messages	[redacted]	Hämtat?	2021-07-09 22:27:17
Native Messages	[redacted]	Då swishar jag	2021-07-09 22:27:35
Native Messages	[redacted]	?	2021-07-09 22:27:40
Native Messages	[redacted]	Ja	2021-07-09 22:28:42
Native Messages	[redacted]	Ja	2021-07-09 23:10:57
Native Messages	[redacted]	Vaken ?	2021-07-09 23:39:03
Native Messages	[redacted]	Då kommer jag imorgon 👍	2021-07-09 23:45:10
Native Messages	[redacted]		2021-07-10 00:41:48
Native Messages	[redacted]	😁 Trodde du sov .	2021-07-10 00:43:09
Native Messages	[redacted]	+46739553583 ringde kl 12:07 den 10 jul	2021-07-10 12:07:23

HEMLIG

Native Messages	[redacted]	+46739553583 ringde kl 12:07 den 10 jul	2021-07-10 12:07:56
Native Messages		+46739553583 ringde kl 12:08 den 10 jul	2021-07-10 12:08:22
Native Messages		Är ni här?	2021-07-10 17:51:59
Native Messages		Ska vi komma och vi åker å äter , vi dör av hunger 😢	2021-07-10 17:52:37
Native Messages		Ja	2021-07-10 17:53:04
Native Messages		Godmorgon mina älsklingar 😘💔	2021-07-12 09:39:28
Native Messages		Nähä 🙄 Var försiktiga	2021-07-12 11:02:02
Native Messages		Haft mycket att göra hela morgonen 😢 Nu börjar jag jobba 🎗	2021-07-12 11:56:45
Native Messages		Ok 😘	2021-07-12 14:30:24
Native Messages		Jag är ledig 27-31/7 ..och 2-4/8 Passar nåt?	2021-07-12 17:13:30
Native Messages		Godnatt min älskling 😘	2021-07-12 20:08:28
Native Messages			2021-07-12 20:09:06
Native Messages		Kan du va snäll att hämta nyckeln före 16, dom stänger då . Hur gick det att lämna ♡	2021-07-13 10:59:26
Native Messages		Ja Bra	2021-07-13 11:05:32
Native Messages		Toppen ♡	2021-07-13 11:12:38
Native Messages		Fick han med nallar ?	2021-07-13 12:03:43
Native Messages		Ja	2021-07-13 12:14:46
Native Messages		Hämtar du 17?	2021-07-13 13:48:01
Native Messages		Ja	2021-07-13 13:49:19
Native Messages		Tar du med allt hem fr dagis , och låt han bada i poolen när ni kommer hem. Ingen idé att gå någonstans i värmen , sen kvällsmat ♡	2021-07-13 16:28:47
Native Messages		Ok	2021-07-13 16:35:42
Native Messages		Hur går det ? Bild tack 🙏♡	2021-07-13 17:46:57
Native Messages			2021-07-13 17:48:19

HEMLIG

Native Messages	[redacted]		2021-07-13 17:48:46
Native Messages		Kör försiktigt ..mina älsklingar 💞💞💞	2021-07-14 08:59:57
Native Messages			2021-07-14 13:35:29
Native Messages			2021-07-14 13:36:53
Native Messages		Var försiktiga 💞🥰	2021-07-14 13:37:15
Native Messages			2021-07-14 15:53:41
Native Messages		Bild på mina älsklingar 😘	2021-07-14 15:54:02
Native Messages		Får inte katterna gå ut?	2021-07-14 20:48:55
Native Messages		Nej	2021-07-14 20:49:07
Native Messages		Här är ”bruden” 😳	2021-07-14 21:04:43
Native Messages		Bild på[redacted]n ♡	2021-07-14 21:05:48
Native Messages		Får inte katterna gå ut nu heller ?	2021-07-15 09:24:13
Native Messages		Har ni kommit hem?	2021-07-15 20:21:40
Native Messages		Vill du ha kontanter idag ..eller swish när jag varit i stan?	2021-07-16 16:07:41
Native Messages		Kontanter kan du lägga i postlådan när du varit å shoppat med favvofamiljen	2021-07-16 16:24:10
Native Messages		Kan du steka två ägg 😘	2021-07-16 22:50:43
Native Messages		Tack	2021-07-16 23:50:56
Native Messages			2021-07-16 23:51:25
Native Messages			2021-07-16 23:51:49
Native Messages			2021-07-16 23:52:24
Native Messages			2021-07-16 23:52:44
Native Messages			2021-07-16 23:53:08
Native Messages			2021-07-16 23:53:20
Native Messages			2021-07-16 23:53:32
Native Messages			2021-07-16 23:53:43
Native Messages		Jag går från irriterad till lycklig på en sekund när jag ser honom 😍💞🥰	2021-07-16 23:55:22
Native Messages		Jag vill komma in i dig 💞	2021-07-16 23:56:01
Native Messages			2021-07-17 00:07:24
Native Messages			2021-07-17 00:07:32

HEMLIG

Native Messages	[redacted]	Det är ju jag 💔	2021-07-17 00:13:24
Native Messages	[redacted]		2021-07-17 20:41:02
Native Messages	[redacted]		2021-07-17 20:41:20
Native Messages	[redacted]	Är du ledig på onsdag kväll?..ifall vi ska åka på rökfrossa-båten ? 😘♡	2021-07-17 20:49:23
Native Messages	[redacted]	Du vet att jag är omogen och ointelligent. Annars hade jag inte tänkt på vad som var negativt med att du var gravid..utan precis tvärtom..varit stolt och tagit hand om dig och behandlat dig som det dyraste i mitt liv ..som en normal man ♡ 😢 Då hade allt varit annorlunda! Förlåt!!!! 💔💔💔💔 Jag älskar er 😘	2021-07-18 01:06:31
Native Messages	[redacted]		2021-07-18 09:32:21
Native Messages	[redacted]		2021-07-18 09:32:33
Native Messages	[redacted]		2021-07-18 09:33:03
Native Messages	[redacted]		2021-07-18 10:05:17
Native Messages	[redacted]	😘💔😍	2021-07-18 10:07:44
Native Messages	[redacted]		2021-07-18 16:13:32
Native Messages	[redacted]	En dyr present till min babe 😘💔	2021-07-18 16:14:12
Native Messages	[redacted]	Får jag sova bredvid [redacted] inatt?	2021-07-18 17:17:42
Native Messages	[redacted]	Får jag komma in?	2021-07-18 20:13:20
Native Messages	[redacted]	😍😍😍	2021-07-18 20:15:54
Native Messages	[redacted]	Vilket äckel du är	2021-07-18 22:30:58
Native Messages	[redacted]	Så gulliga ni är … ditt avskum 🤢🤢🤢	2021-07-18 22:35:36
Native Messages	[redacted]	Väntar på Elias.	2021-07-18 22:36:29
Native Messages	[redacted]	Sov gott min älskling 💔♡ Saknar er jättemycket 😢💔	2021-07-18 23:09:29
Native Messages	[redacted]	Du kan skriva och berätta när Elias är med sin styvpappa och du inte har poker, trav eller andra nöjen att göra Och så får vi hoppas att det passar oss andra att du träffar din låtsasson då ?! Kom inte oanmäld eller sent på kvällarna , så som det var med Elias när din fru var sur , då respekterade du det Och ring ej mina barn och ställ frågor , det tycker dom är väldigt obekvämt 😒	2021-07-19 12:53:18
Native Messages	[redacted]	Får se om Roger har mer tid att umgås än vad du har kanske	2021-07-19 12:53:56
Native Messages	[redacted]	😷	2021-07-19 12:55:01

HEMLIG

Native Messages	[redacted]	Du kan och vill ju inte prata med mig , och då är det svårt att lösa något	2021-07-19 12:55:53
Native Messages		????	2021-07-19 12:56:17
Native Messages		Vill du inte skriva gemensam vårdnad.. (den här veckan)..så vänder jag mig till rätten !	2021-07-19 12:59:46
Native Messages		Ska jag köpa med nått ♡	2021-07-19 21:32:08
Native Messages		Skicka fel	2021-07-19 21:32:41
Native Messages		Visa lite vilja! Kom hit och dra ner byxorna 👐🍆😘	2021-07-20 10:09:45
Native Messages		Kom 🙏😛👐	2021-07-20 10:15:59
Native Messages		Men kom!!	2021-07-20 10:29:44
Native Messages		👍	2021-07-20 10:36:50
Native Messages		Jag står inte ut 👐👐👐👐👐👐😎😛😛😛😛😛😛 😘😘😘😘😘😘	2021-07-20 15:38:19
Native Messages		Vad gör mina älsklingar ? 😍😍	2021-07-20 17:58:05
Native Messages		Jag förstår mig inte på dig 😳	2021-07-20 19:39:05
Native Messages		+46739553583 ringde kl 19:44 den 20 jul	2021-07-20 19:44:28
Native Messages		Så ska du hem å mysa med dina flickvänner sen och dra lite lögner	2021-07-20 19:47:31
Native Messages		Näe..	2021-07-20 19:48:38
Native Messages		Får jag komma?	2021-07-20 20:07:52
Native Messages		???	2021-07-20 20:17:34
Native Messages		Har du inte tid att svara???	2021-07-20 20:19:05
Native Messages		Fråga honom om pappa får ligga bredvid ?	2021-07-20 20:20:45
Native Messages		Inte ett svar från dig..det betyder att jag ska åka 👍	2021-07-20 20:23:33
Native Messages		17 ska[redacted] hämtas Inte tidigare	2021-07-22 13:21:58
Native Messages		Kan du köpa med drickyoghurt och lite annat ♡	2021-07-22 13:22:26
Native Messages		Absolut Ska inte plåga dig med ligga nå mer. Om du nånsin vill ligga igen (med mig) så får du säga till. Kan inte lova att jag aldrig frågar igen, men blir inte sur för ett ”nej”..och jag frågar bara EN gång isf. 😍👐😍👐😍👐	2021-07-22 13:55:36
Native Messages		Jag får dela med andra då 😵	2021-07-22 14:31:28
Native Messages		Du får gärna börja klippa gräset är du snäll 🙏😴 Kom förbi här å handla lite då	2021-07-22 14:35:35
Native Messages		👍😘	2021-07-22 14:54:31
Native Messages		Lova att du går hem å ger han kvällsmat, ute kanske . Och inte flera erbjudanden, 💝	2021-07-22 17:43:27

HEMLIG

Native Messages	[redacted]	å klockrent på dig 😪	2021-07-22 22:09:38
Native Messages	[redacted]		2021-07-22 22:09:49
Native Messages	[redacted]	ack för att du är så omtänksam mot[redacted] 😪 Helt otroligt 😠😠😠😠	2021-07-22 22:31:40
Native Messages	[redacted]	imon är det bästa som hänt mig an lämna honom till frukost..8.15 ?	2021-07-22 22:33:06
Native Messages	[redacted]	Men du lämnar honom hellre 7 ?	2021-07-22 22:42:30
Native Messages	[redacted]	ack för att du inte klarade av en nattning med onom heller , sån jag har en nerkissad säng ack så mycket Men du å Maria har ju en nyköpt säng ag hade lite dyrare , men det var viktigast att få till räff med Elias än att göra rätt för[redacted]	2021-07-22 22:52:31
Native Messages	[redacted]	Nu får du betala kemtvätt 😣😪	2021-07-22 22:52:49
Native Messages	[redacted]	å får vi sova i soffan	2021-07-22 22:53:03
Native Messages	[redacted]	😳🙏😢	2021-07-22 22:58:57
Native Messages	[redacted]	ar är svarta väskan och röda ryggan ?	2021-07-23 08:46:45
Native Messages	[redacted]	em har du med då ?.. du lär ju inte va ensam iaf	2021-07-23 10:42:11
Native Messages	[redacted]	iggo, Sally o deras osnygg-mamma 👍 mma, hennes mamma o kompis sitter bredvid .	2021-07-23 10:48:24
Native Messages	[redacted]	ag ska göra som dig , bara för att ag ska fråga några ”pappor” om dom vill åka med mig till stranden eller badland eller övriga ktiviteter 🎡	2021-07-23 10:50:17
Native Messages	[redacted]	.o ligga samtidigt ..med nån du är sugen på..istället ör mig 👍	2021-07-23 11:03:32
Native Messages	[redacted]	Nej det gör ju inte du heller så , men du vill ju ha et så	2021-07-23 11:18:31
Native Messages	[redacted]	ag har inte tappat lusten att ligga med dig än..men igg eller sug av nån så tappar jag garanterat lusten . Då besvärar jag dig aldrig mer ..👍	2021-07-23 12:10:53
Native Messages	[redacted]		2021-07-23 23:02:42
Native Messages	[redacted]		2021-07-23 23:03:34
Native Messages	[redacted]		2021-07-23 23:03:46
Native Messages	[redacted]		2021-07-23 23:03:58
Native Messages	[redacted]		2021-07-23 23:04:08
Native Messages	[redacted]		2021-07-23 23:04:33
Native Messages	[redacted]		2021-07-23 23:04:56
Native Messages	[redacted]		2021-07-23 23:05:14
Native Messages	[redacted]		2021-07-23 23:05:31
Native Messages	[redacted]		2021-07-23 23:05:45

HEMLIG

Native Messages		2021-07-23 23:05:55
Native Messages	ag exakt !	2021-07-23 23:12:23
Native Messages	♡😘	2021-07-24 09:55:39
Native Messages		2021-07-24 09:56:07
Native Messages	😄😘💝	2021-07-24 10:01:13
Native Messages	ttps://open.spotify.com/track/5Fc9KTi19410zQoLZ YSWh?si=CDZ9V2iySGSGIo99ifPm2w&dl_branch=1	2021-07-24 19:46:33
Native Messages	👏😘	2021-07-24 19:46:52
Native Messages	r.o.m. imorgon får du vara min gamla da..nymfomanen som jag fick ta när och hur jag ille ! 👏👏👏👏👏👏 ill du inte glufsa så behöver du inte..men jag käkar ur mycket jag vill! larar inte detta längre 😣 ill du inte så kan du säga det nu .	2021-07-24 20:57:27
Native Messages	😳🤷	2021-07-26 07:26:35
Native Messages	🤷	2021-07-26 07:28:19
Native Messages	art ligger det här ? isst är det centralt , på andra sidan älven typ kivad ?	2021-07-26 13:27:57
Native Messages	kivedsidan mot Färjestad tror jag. ad har du hittat där?	2021-07-26 13:30:53
Native Messages	et är bror som sett en billig båtvåvundra vart de va	2021-07-26 13:32:45
Native Messages	k ..trodde du hittat hus på landet 😆	2021-07-26 13:34:30
Native Messages	ag älskar när du ligger på rygg med de lena härliga enen uppdragna,och de små fina fötterna rakt upp 👏😘 uken står som faan när jag tänker på min puma ♡	2021-07-26 13:47:27
Native Messages	♡	2021-07-26 14:26:29
Native Messages	tt jag alltid ska ta om du är trött eller något … men u ska ha ditt även om jag är trött eller har ont ??!! arför kan inte du uppföra dig ????💔💔💔💔💔😭😭😭😭😭😭	2021-07-27 11:03:08
Native Messages	tt jag är trött är inget problem! en dina påståenden om att jag är sur på Sara och köper dåliga bilar på egen hand..gör mig rriterad 😠	2021-07-27 11:18:39

HEMLIG

Native Messages	[redacted]	Antar att det inte är strömavbrott bara hos dig. Ingen propp hade gått iallafall.	2021-07-27 14:30:49
Native Messages			2021-07-27 17:51:13
Native Messages		Idiot , jag vet att du åkte dit	2021-07-27 18:14:48
Native Messages		💔	2021-07-27 18:15:06
Native Messages			2021-07-27 18:15:22
Native Messages			2021-07-27 18:15:45
Native Messages			2021-07-27 18:15:59
Native Messages			2021-07-27 18:17:30
Native Messages			2021-07-27 18:18:04
Native Messages			2021-07-27 18:18:19
Native Messages			2021-07-27 18:18:33
Native Messages		Vi får bestämma om vi ska försöka..eller ge upp . Idag !!	2021-07-27 18:20:36
Native Messages		Vi hade ju halvpratat , och du bryter ju allt direkt	2021-07-27 18:21:45
Native Messages		Bryter allt ?? Vad har jag brutit ? Vi pratar sen. Vill ha fred och harmoni i vardagen hädanefter..med eller utan dig 😊	2021-07-27 18:32:53
Native Messages		Åker strax	2021-07-27 19:10:36
Native Messages		Du ljög och bröt allt igen , vet att du hade planer och att det var något du skulle göra	2021-07-27 19:18:10
Native Messages		Arsle!!!!!!!	2021-07-27 19:19:16
Native Messages		Ja det är ett av namnen jag har från dig	2021-07-27 19:22:08
Native Messages		+46739553583 ringde kl 08:00 den 28 jul	2021-07-28 08:00:16
Native Messages		+46739553583 ringde kl 08:00 den 28 jul	2021-07-28 08:00:45
Native Messages		Vet att du kommer in å mysa med den nästa nu 😡	2021-07-28 10:51:32
Native Messages		Bryr du dig? 🤔	2021-07-28 10:52:45
Native Messages		Du har alltid gjort allt å lite till , helt samvetslös både till kvinnor och barn	2021-07-28 11:00:23
Native Messages		Jag har förklarat att jag älskar dig och [redacted]..och att jag vill ha er . Men jag tänker inte leva i celibat ! Du har inga känslor kvar. Du vill inte ligga överhuvudtaget (med mig) ..så vi får göra bästa möjliga 💔😘	2021-07-28 11:10:07
Native Messages		Köp tomtegröt…dom är på promenad med hunden.	2021-07-28 18:45:24
Native Messages		Pga467	2021-07-28 19:37:48
Native Messages		Får jag komma in i snyggmamman idag? 🍆📞	2021-07-28 21:13:37

HEMLIG

Native Messages	[redacted]	💔💔💔	2021-07-29 00:30:02
Native Messages		öp ägg, tvättmedel, drickkvarg, PRO pud…mörkt röd	2021-07-29 17:10:07
Native Messages		..oumph och grädde.. isi frutti ,	2021-07-29 18:35:23
Native Messages		om	2021-07-29 20:33:22
Native Messages		lir det ligga idag ?	2021-07-29 20:47:44
Native Messages		u säger väl inte att det är för sent att ligga sen?	2021-07-29 23:13:31
Native Messages		+46739553583 ringde kl 07:57 den 30 jul	2021-07-30 07:57:22
Native Messages		ur går det ?♡ r hon vaken ? nälla kan du sopa kottar eller göra någon städning 🙏🙏😇	2021-07-30 11:18:51
Native Messages		nte vaken..tror jag. nte uppe iallafall. imon och jag ska sopa kottar sen. kväll ska jag göra vad jag vill med dig 😘😛 .eller hur!? 😘	2021-07-30 11:27:38
Native Messages		äck na 😳♡	2021-07-30 11:33:02
Native Messages		heo har väckt'na 😁	2021-07-30 11:34:22
Native Messages		ka du äntligen va min kvinna på riktigt nu ..och ädanefter ? 😍	2021-07-30 11:37:40
Native Messages		+46739553583 ringde kl 12:59 den 30 jul	2021-07-30 12:59:02
Native Messages		inns körsbär 🍒 om pappa vill äta lite sånna med ♡	2021-07-30 13:23:30
Native Messages		et här blir dyrt !!!	2021-07-30 14:45:20
Native Messages		ag är helt slut	2021-07-30 15:13:33
Native Messages			2021-07-30 15:14:44
Native Messages			2021-07-30 15:23:51
Native Messages		😍♡	2021-07-30 15:26:40
Native Messages		ill du ha fakturan nu eller ikväll? 😘	2021-07-30 15:29:15
Native Messages		ka du göra mat när du kommer hem?	2021-07-30 16:47:33
Native Messages		over han?	2021-07-30 21:54:16
Native Messages		lir det nåt ? 😘🍆	2021-07-31 20:08:15

HEMLIG

Native Messages		2021-07-31 21:32:03
Native Messages	Ge mig muttan när jag kommer hem 🤭🥰😘	2021-07-31 21:32:27
Native Messages	Jag försöker visa att jag älskar dig på riktigt 😘...men är inte intresserad 😞	2021-07-31 21:43:10
Native Messages	Vad gör ni? 😍😘	2021-08-01 11:24:40
Native Messages	Ska ner i garaget	2021-08-01 12:46:21
Native Messages		2021-08-01 13:12:13
Native Messages	Älskar honom ändlöst 😍♡ Älskar dig åxå...även fast du inte tycker om mig alls 😔 ♡♡♡♡♡♡	2021-08-01 13:58:41
Native Messages		2021-08-01 16:30:33
Native Messages	💔💔💔	2021-08-01 17:33:48
Native Messages		2021-08-01 17:33:53
Native Messages	Jag kommer inte efter jobbet imorgon bitti ..som jag sa igår .	2021-08-01 17:35:09
Native Messages	Det visste jag redan , går aldrig att räkna med dig	2021-08-01 17:37:56
Native Messages	Du får iaf köpa med 3 kartonger med ägg fr utehöns	2021-08-01 18:15:39
Native Messages	Va go du är 😔	2021-08-01 19:12:52
Native Messages	Va ??😳 Nu blandar du ihop mig med tanten 😂	2021-08-01 19:23:38
Native Messages	Näe 😞	2021-08-01 20:08:18
Native Messages	På vilket sätt va jag go då 🤷	2021-08-01 20:12:45
Native Messages	Ditt sätt bl.a. 😔	2021-08-01 20:43:58
Native Messages	Inte lätt när du inte pratat klarspråk	2021-08-01 21:40:20
Native Messages	♡	2021-08-01 23:06:12
Native Messages	Ditt hjärta är falskt 😞 ♡	2021-08-01 23:24:34
Native Messages	Hur fan kan du säga så till mig ??? DU och allt fr dig är falskt 😳💔	2021-08-02 00:01:38

HEMLIG

Native Messages	[redacted]	har inte gjort något falskt mot dig !!!!	2021-08-02 00:03:42
Native Messages	[redacted]	k för att jag får ut för eran falska skit 💩	2021-08-02 00:04:34
Native Messages	[redacted]	skickade ett ♡..men menar inget. t var falskt ! 😟 en bra dag .	2021-08-02 07:34:59
Native Messages	[redacted]	R kan du veta hur jag tycker och känner jämt ?? r ärlig istället!	2021-08-02 09:01:46
Native Messages	[redacted]	e jämt..men hur du känner för mig..det vet jag !	2021-08-02 09:13:27
Native Messages	[redacted]	det är klart du gör 🤷 n dom övriga 5 1/2 åren så har du inte vetat el stått 😢😢💔	2021-08-02 10:05:03
Native Messages	[redacted]	e..men nu vet jag 👍	2021-08-02 11:08:47
Native Messages	[redacted]	n jag hämta honom 15.30 ?	2021-08-02 13:53:02
Native Messages	[redacted]	får väl komma och prata med mig 🙏	2021-08-02 13:53:46
Native Messages	[redacted]	jobbet?	2021-08-02 13:54:56
Native Messages	[redacted]	j	2021-08-02 13:55:10
Native Messages	[redacted]	mma?	2021-08-02 13:55:51
Native Messages	[redacted]		2021-08-02 13:57:43
Native Messages	[redacted]	är hemma nu	2021-08-02 14:01:43
Native Messages	[redacted]	är hos tanten 😂 va	2021-08-02 14:02:00
Native Messages	[redacted]	dmorgon min älskling och mamman 💞 g gärna FaceTime när ni har gått upp.	2021-08-03 08:36:12
Native Messages	[redacted]	ger snart 🍒	2021-08-03 10:12:15
Native Messages	[redacted]	t kvittar om du aldrig ringer .. jag aldrig mer får pussa din vackra mun.. du blir lycklig med din nya kille.. mitt hjärta kommer du alltid vara den finaste nniskan 💞💞.. m glufsade och särade på benen varje dag .. n drömtjej 😘😘	2021-08-03 12:41:31
Native Messages	[redacted]	♡	2021-08-03 14:33:15
Native Messages	[redacted]	tar 20	2021-08-03 18:14:36
Native Messages	[redacted]		2021-08-03 18:26:50
Native Messages	[redacted]	tti kingen 🍒	2021-08-03 22:55:28
Native Messages	[redacted]	tti natti	2021-08-03 22:58:50

HEMLIG

Native Messages		2021-08-03 23:18:32
Native Messages	änker 🤔	2021-08-03 23:28:03
Native Messages	odmorgon min älskling ♡och mamman . r det du eller jag som är ”Bee” ?	2021-08-04 08:22:02
Native Messages	ag såklart, du springer ju efter tanter 😢😂	2021-08-04 09:42:52
Native Messages		2021-08-05 23:20:56
Native Messages	+46739553583 ringde kl 19:52 den 6 aug	2021-08-06 19:52:50
Native Messages		2021-08-07 16:38:18
Native Messages	over på fotellet..så vi orkar upp till tårtmånen 😁	2021-08-07 16:39:06
Native Messages	😍🥰♡	2021-08-07 16:43:35
Native Messages	an har lekt fotell och tårtmånen ganska mycket 😁	2021-08-07 18:07:36
Native Messages	an får vara vaken till jag kommer ♡	2021-08-07 18:43:29
Native Messages	👍😘	2021-08-07 18:44:05
Native Messages	ur går det ?	2021-08-07 19:43:52
Native Messages		2021-08-07 19:50:44
Native Messages	ra	2021-08-07 19:50:47
Native Messages	lskade unge 😍😍♡♡	2021-08-07 19:51:10
Native Messages	😊🥰💔	2021-08-07 19:51:45
Native Messages	on va det som tog livet av sig 💔	2021-08-08 11:07:57
Native Messages	Usch Har nog aldrig sett henne .	2021-08-08 11:35:54
Native Messages	an du swisha 10 kr ?	2021-08-08 14:37:20
Native Messages	r du hemma ?	2021-08-09 09:54:17
Native Messages	Näe… et du inte var jag har varit?	2021-08-09 10:04:32
Native Messages	å jobbet	2021-08-09 10:06:20
Native Messages	imon ville inte till dagis , så jag lova att vi ska till ekparken sen ♡	2021-08-09 10:07:46
Native Messages	lsklingen ag har varit med Sara och lämnat Theo..trodde du isste det!	2021-08-09 10:16:24
Native Messages	När slutar du?	2021-08-09 10:30:25

HEMLIG

Native Messages	[redacted]	Slutar 12.30 😍🙏🙏	2021-08-09 10:57:11
Native Messages	[redacted]	När hämtar du honom?	2021-08-09 11:00:04
Native Messages	[redacted]		2021-08-09 21:19:48
Native Messages	[redacted]		2021-08-09 21:19:56
Native Messages	[redacted]		2021-08-09 21:20:19
Native Messages	[redacted]		2021-08-09 21:20:46
Native Messages	[redacted]		2021-08-09 21:21:20
Native Messages	[redacted]		2021-08-09 21:21:39
Native Messages	[redacted]		2021-08-09 21:23:09
Native Messages	[redacted]		2021-08-09 21:23:54
Native Messages	[redacted]		2021-08-09 21:24:25
Native Messages	[redacted]		2021-08-09 21:25:33
Native Messages	[redacted]		2021-08-09 21:28:15
Native Messages	[redacted]		2021-08-09 21:28:57
Native Messages	[redacted]	Du å älskling 😔	2021-08-09 21:29:19
Native Messages	[redacted]	Du tycker inte om mig längre !! Om du ändrar dig får du säga till. Då menas inga torrknull..utan jag knullar dig som jag vill !!!!	2021-08-09 21:33:06
Native Messages	[redacted]	Du tror att jag ska fortsätta slicka rester från dig och din hora ??!… när du ALLTID visar så tydligt vart du vill vara !!!!! Jag har sagt i 5 år att du får visa vem du vill ha , och det är ju precis vad du gjort och gör Vafan tror du Finns väl ingen normal jävel som vill hålla på och dela och inte få någon hävla bekräftelse 😭😭😪😪	2021-08-09 21:36:06
Native Messages	[redacted]	Det är där du ALLTID varit … och kommer ALLTID vara	2021-08-09 21:36:40
Native Messages	[redacted]	Vet att du vill mysa till det med din prinsessa och ge dom lite pengar och kärlek innan dom åker	2021-08-09 21:38:27
Native Messages	[redacted]	Har försökt i ett år. Ingen skillnad…för du har inga känslor kvar och vill inte ha mig. Du tar död på mina också! Har försökt rädda min familj..men du vill inte.	2021-08-09 22:23:36
Native Messages	[redacted]	Skaffa dig nån som du tycker om istället.	2021-08-09 22:31:16
Native Messages	[redacted]	Vill inte ha någon som inte vill ha mig !!! Å du fortsätter att ta för dig av smörgåsbordet 💔😔	2021-08-09 22:34:02
Native Messages	[redacted]	Låt din nya galt knulla dig när han vill..annars drar han också !	2021-08-09 22:38:11
Native Messages	[redacted]	Klart han får..det behövde jag inte säga. Vill jag pussas , kramas eller ligga får jag vända mig nån annanstans .	2021-08-09 22:43:53

HEMLIG

Native Messages	[redacted]	nget ligga ikväll va ?	2021-08-09 23:24:05
Native Messages		ar du låst ..så jag ska sova hos mig ?	2021-08-09 23:45:57
Native Messages		ag vet att du är vaken ! vara åtminstone..så slipper jag åka upp.	2021-08-09 23:48:47
Native Messages		ar är tv-dosan?	2021-08-10 19:18:25
Native Messages		akom gardinen vid byrån tror jag 🤭	2021-08-10 19:47:58
Native Messages		vällsmys	2021-08-10 20:20:10
Native Messages		😍🥰	2021-08-10 20:22:44
Native Messages		🤍	2021-08-11 16:08:22
Native Messages		😅	2021-08-11 17:08:27
Native Messages		obbar du?	2021-08-11 18:38:51
Native Messages		obbade till 20 , ligger isärgående me[redacted]nu 🤍	2021-08-11 21:05:45
Native Messages		Ok🤍	2021-08-11 21:35:26
Native Messages		ag åker med Linda en sväng och hjälper henne , om du vill hämta[redacted] i em sen . ag ringer lite senare 🤍	2021-08-12 08:25:22
Native Messages		ing familjerätten innan 9.30. Du har en timme på dig så du kan inte missa! Om du vill ha gemensam vårdnad den enkla vägen.	2021-08-12 08:34:29
Native Messages		ag är upptagen. Då ber jag Jennifer hämta då alltså?	2021-08-12 09:05:59
Native Messages		arför svarar du inte?..eller ringer??? Du är inte så upptagen att du inte kan ringa amiljerätten! ag hämtar[redacted] Du gör det bara till det sämre för din del när du rånglar !	2021-08-12 09:10:36
Native Messages		ör bil nu. Hörs sen	2021-08-12 09:12:43
Native Messages		+46739553583 ringde kl 14:14 den 12 aug	2021-08-12 14:14:34
Native Messages		örstår inte varför du är så arg på mig ??... från att u låg med mig igår 🤦 😥💔	2021-08-12 14:23:42
Native Messages		ör att du inte svarar och inte hör av dig t.ex. ör bil nu. Hörs sen ... .du pratar alltid i telefon när du kör bil !!	2021-08-12 14:29:05
Native Messages		ag tycker inte om att prata och ha högtalare när ågon hör , det är inte det ... man blir inte så arg för et 😥😟	2021-08-12 14:32:02
Native Messages		over min grabb ?	2021-08-12 21:00:56
Native Messages		a	2021-08-12 21:01:16
Native Messages		När ska han till dagis imorgon?	2021-08-12 21:03:03
Native Messages		nte alls	2021-08-12 21:05:24

HEMLIG

Native Messages	[redacted]	Bra	2021-08-12 21:06:46
Native Messages		Ja	2021-08-12 21:12:20
Native Messages		Sa han något om att jag skulle komma idag?	2021-08-12 21:22:09
Native Messages		Nej	2021-08-13 00:00:52
Native Messages		Är ni hemma? Ska ni iväg någonstans?	2021-08-13 09:23:37
Native Messages		Var är [redacted] klocka ?	2021-08-13 11:37:11
Native Messages			2021-08-13 11:39:05
Native Messages		Han skriver sms till dig 😍	2021-08-13 11:39:26
Native Messages		Älskade unge 😍♡	2021-08-13 11:55:55
Native Messages			2021-08-13 12:09:39
Native Messages		Igen 😢💔	2021-08-13 12:23:46
Native Messages			2021-08-13 13:09:41
Native Messages			2021-08-13 13:09:51
Native Messages		Mamma kom hem..för vi längtar efter dig 💝😭🌸🌸🌸🌸🌸🌸	2021-08-13 13:10:20
Native Messages		Älskade unge ♡	2021-08-13 13:12:36
Native Messages			2021-08-13 13:16:40
Native Messages		Polisen har lunchrast 😍	2021-08-13 13:16:51
Native Messages		Älskade finaste pojke 😍🥰♡♡	2021-08-13 13:19:33
Native Messages			2021-08-13 13:49:09
Native Messages		Hur går det?	2021-08-13 13:49:28
Native Messages		Hur går det med mamman ? 😘	2021-08-13 14:06:09

HEMLIG

Native Messages	[redacted]	Han är det absolut vackraste som finns !!!♡ 😍	2021-08-13 15:07:31
Native Messages		Jag har ont men bättre efter jag fick en cocktail 🤮 med bedövning 🙏	2021-08-13 15:08:19
Native Messages		Jag har sovit ett tag , men vill hem	2021-08-13 15:08:50
Native Messages		+46739553583 ringde kl 15:13 den 13 aug	2021-08-13 15:13:46
Native Messages		+46739553583 ringde kl 17:45 den 13 aug	2021-08-13 17:45:51
Native Messages		Flyttar du över rumpan till min sida ikväll så jag kan komma in i dig? 🤲🍆	2021-08-13 19:37:12
Native Messages		+46739553583 ringde kl 12:47 den 14 aug	2021-08-14 12:47:24
Native Messages		+46739553583 ringde kl 12:47 den 14 aug	2021-08-14 12:47:50
Native Messages		Hoppas han är vaken nu 🙏😟♡	2021-08-14 17:01:17
Native Messages		Svårväckt 😍	2021-08-14 17:04:28
Native Messages			2021-08-14 17:04:45
Native Messages		Du är tvungen	2021-08-14 17:04:58
Native Messages		👍	2021-08-14 17:05:20
Native Messages		+46739553583 ringde kl 17:15 den 14 aug	2021-08-14 17:15:02
Native Messages		Vart är ni ?	2021-08-14 19:05:30
Native Messages			2021-08-14 19:06:10
Native Messages		Du å familjen	2021-08-14 19:20:17
Native Messages		Jag och min grabb 😍	2021-08-14 19:21:43
Native Messages			2021-08-14 19:33:36
Native Messages		Visste att det skulle skita sig 😉	2021-08-14 20:06:17
Native Messages		Näe 😔	2021-08-14 20:17:09
Native Messages		Skicka bild p[redacted], om du inte vill svara.	2021-08-15 15:38:37
Native Messages			2021-08-15 15:47:13
Native Messages		Var försiktiga !	2021-08-15 15:50:38
Native Messages		Niklas Strömstedt och Orup står i baren	2021-08-15 19:39:29
Native Messages		😃	2021-08-15 19:43:04
Native Messages		Bild på älsklingen 😘	2021-08-15 19:47:59

HEMLIG

Native Messages	[redacted]	Bild på älsklingen 🥹🤍🤍🤍🤍🤍	2021-08-16 11:14:36
Native Messages	[redacted]		2021-08-16 12:09:33
Native Messages	[redacted]		2021-08-16 12:09:58
Native Messages	[redacted]		2021-08-16 12:10:13
Native Messages	[redacted]		2021-08-16 12:10:21
Native Messages	[redacted]		2021-08-16 12:10:37
Native Messages	[redacted]	🤍🤍🤍	2021-08-16 12:18:25
Native Messages	[redacted]	När kommer ni hem? Jag längtar efter honom 😍🤍	2021-08-16 12:19:02
Native Messages	[redacted]	Vet inte , Men du är väl med Elias , tanten å styvfarsan	2021-08-16 14:17:30
Native Messages	[redacted]	Näe	2021-08-16 14:34:29
Native Messages	[redacted]	När kommer ni hem? Jag längtar efter honom 😍🤍🥹	2021-08-16 18:50:30
Native Messages	[redacted]	Vet inte	2021-08-16 19:08:48
Native Messages	[redacted]		2021-08-16 20:12:18
Native Messages	[redacted]	Älskling 😍😍😍🤍🤍🤍🤍🤍🤍	2021-08-16 20:19:53
Native Messages	[redacted]	Får jag se honom idag ?	2021-08-16 20:23:07
Native Messages	[redacted]	Jag kan inte prata just nu.	2021-08-16 21:25:30
Native Messages	[redacted]	Skriv när ni kommit hem. Kör försiktigt 🤍	2021-08-16 23:15:43
Native Messages	[redacted]	Nu	2021-08-17 03:04:13
Native Messages	[redacted]	+46739553583 ringde kl 11:37 den 17 aug	2021-08-17 11:37:00
Native Messages	[redacted]	Får min grabb komma och äta tårta? Tanten är inte hemma !	2021-08-17 15:01:31
Native Messages	[redacted]	Godmorgon. Ska du ringa så har du en timme på dig. Det har absolut inget att göra med ”ligga”. Eftersom du har förhalat det i två år..och jag har påmint dig lika länge.	2021-08-18 08:42:11
Native Messages	[redacted]	Vad gör min grabb? 😍..och snygg-mamman 😘🌸	2021-08-18 10:55:59
Native Messages	[redacted]		2021-08-18 10:57:50
Native Messages	[redacted]	😍😍😍	2021-08-18 10:58:53
Native Messages	[redacted]	Skicka fler bilder sen	2021-08-18 11:08:12
Native Messages	[redacted]		2021-08-18 11:09:18
Native Messages	[redacted]		2021-08-18 11:09:28
Native Messages	[redacted]		2021-08-18 11:09:45

HEMLIG

Native Messages	[redacted]		2021-08-18 11:09:52
Native Messages			2021-08-18 11:10:19
Native Messages			2021-08-18 11:10:56
Native Messages			2021-08-18 11:11:09
Native Messages			2021-08-18 11:11:38
Native Messages			2021-08-18 11:12:02
Native Messages			2021-08-18 11:12:16
Native Messages			2021-08-18 11:12:23
Native Messages		Du har gett mig världens finaste unge 😍💞💞💞💞💞	2021-08-18 11:37:24
Native Messages		Jag har skapat 😍🙏🥰💝♡	2021-08-18 22:42:41
Native Messages		🙏🥰💞	2021-08-19 07:20:42
Native Messages			2021-08-19 12:14:56
Native Messages		Linnea är hemma	2021-08-19 12:15:08
Native Messages		Hela huset stinker värre än ett reningsverk 🤮	2021-08-19 12:56:12
Native Messages		Om du var min Bae 👸🥰…hade hundskiten varit upptagen.. gräsmattan klippt..cyklarna pumpade.. huset dammsuget .. pojken hämtad på dagis.. och du hade blivit knullad så mycket jag orkar 👸🍆	2021-08-19 14:20:41
Native Messages		Jag menar inte att du ska ligga om du inte vill ! Jag menar att du inte kan förvänta dig att jag ska vara ”din man” i övrigt ..när du behöver hjälp 😘 Kuken måste få sin del av dig	2021-08-19 14:32:51
Native Messages		Hämtar du 16 eller senare ? Kan hända att jag får sluta tidigare iaf .🙏 Kom ihåg att låt han leka hemma	2021-08-19 15:44:53
Native Messages		Ca 16.15 hämtar jag HONOM .	2021-08-19 15:51:19
Native Messages		Kaffe 🙏😘	2021-08-19 17:05:45
Native Messages			2021-08-20 11:37:13
Native Messages			2021-08-20 16:50:57
Native Messages		Äter han sånt ..med pasta?	2021-08-20 16:51:18

HEMLIG

Native Messages	[redacted]	Kanske , prova . Säg inget utan bara servera . Nu ♡	2021-08-20 17:05:30
Native Messages	[redacted]	😘	2021-08-20 17:08:41
Native Messages	[redacted]	Kommer du ihåg att skriva ut papper är du snäll 🙏♡	2021-08-21 12:02:52
Native Messages	[redacted]	Ja 😘	2021-08-21 12:06:44
Native Messages	[redacted]	Skicka bilder löpande under dagen 🙏 Jag vill inte missa honom hela dagen	2021-08-21 12:10:50
Native Messages	[redacted]		2021-08-21 12:20:13
Native Messages	[redacted]	Han e vaken , men sååå sliten 😪	2021-08-21 12:20:40
Native Messages	[redacted]	Älskling 😢🥰	2021-08-21 12:21:37
Native Messages	[redacted]		2021-08-21 12:29:11
Native Messages	[redacted]	😢♡	2021-08-21 12:31:18
Native Messages	[redacted]	Min älskling 😢	2021-08-21 12:42:41
Native Messages	[redacted]	Godnatt	2021-08-21 23:35:29
Native Messages	[redacted]		2021-08-23 11:30:34
Native Messages	[redacted]	Nyponsoppa och blåbärssoppa..pulver.	2021-08-23 15:46:03
Native Messages	[redacted]	Kan du swisha en hundring	2021-08-23 16:47:29
Native Messages	[redacted]	👍39,1 ...alvedon?	2021-08-24 13:50:32
Native Messages	[redacted]		2021-08-24 15:20:59
Native Messages	[redacted]		2021-08-24 15:21:27
Native Messages	[redacted]	Slutar du tidigare än 18 ?	2021-08-24 15:54:39
Native Messages	[redacted]		2021-08-24 15:54:47
Native Messages	[redacted]		2021-08-24 16:16:14
Native Messages	[redacted]		2021-08-24 16:16:21
Native Messages	[redacted]		2021-08-24 16:16:25
Native Messages	[redacted]		2021-08-24 16:28:48
Native Messages	[redacted]	Neeeej	2021-08-24 16:29:51

HEMLIG

Native Messages	[redacted]		2021-08-25 15:38:53
Native Messages			2021-08-25 15:39:30
Native Messages		😢💔	2021-08-25 15:39:48
Native Messages		😢😢	2021-08-25 15:40:18
Native Messages		Sådana PRO pud jag brukar köpa	2021-08-25 16:04:53
Native Messages			2021-08-26 12:05:51
Native Messages		Skönt men väntat 👍	2021-08-26 12:13:41
Native Messages		+46739553583 ringde kl 18:09 den 26 aug	2021-08-26 18:09:48
Native Messages		Klart du e me henne	2021-08-26 18:10:22
Native Messages		Är så himla tråkigt och orättvist att det är och alltid varit sån här ilska från dig … obefogat 😢💔😔	2021-08-26 21:29:48
Native Messages		Finns ingen ilska.	2021-08-26 21:31:32
Native Messages		Bara ilska och hat	2021-08-26 21:54:43
Native Messages		Mest kärlek..och lite irritation.	2021-08-26 22:19:42
Native Messages			2021-08-26 22:49:24
Native Messages			2021-08-26 22:50:11
Native Messages			2021-08-26 22:50:37
Native Messages			2021-08-27 15:55:30
Native Messages			2021-08-27 16:07:36
Native Messages		Väntar på mamma och walkieTalkie. Somnade på balkongen 😞	2021-08-27 16:08:39
Native Messages		Risi frutti	2021-08-28 14:49:31
Native Messages		Inte somna idag	2021-08-28 15:08:29
Native Messages			2021-08-28 20:24:41
Native Messages		Tack för maten min älskling 😘	2021-08-28 21:56:06

HEMLIG

Native Messages	[redacted]	Varsågod 💔♡	2021-08-28 22:14:36
Native Messages	[redacted]	Bli min älskling igen 💔💔💔💔	2021-08-28 22:16:34
Native Messages	[redacted]	♡	2021-08-28 23:02:47
Native Messages	[redacted]	På riktigt 💔🥰😘	2021-08-28 23:03:28
Native Messages	[redacted]	💔🥰	2021-08-28 23:29:52
Native Messages	[redacted]	Godmorgon 💔💔💔💔💔💔💔💔	2021-08-29 08:36:53
Native Messages	[redacted]	Godmorgon	2021-08-29 09:08:35
Native Messages	[redacted]	Finns det någon möjlighet att du kan vara vid sjukhuset senast 8 imorgon?	2021-08-29 09:22:30
Native Messages	[redacted]	Slutar 8…men kan höra mig för. Vad ska du göra? ..och jag?	2021-08-29 09:27:46
Native Messages	[redacted]	Jag glömde att jag har tid för mammografi 8.05 och måste ju ha [redacted] med 😔	2021-08-29 09:30:38
Native Messages	[redacted]	Min älskade grabb 💔🥰💔🥰💔🥰😍😍😍😍😍😍	2021-08-29 11:43:26
Native Messages	[redacted]	Är ni hos Theo? Skicka bild 😘	2021-08-29 13:54:05
Native Messages	[redacted]	Ja , men har ingen bild än .	2021-08-29 14:10:14
Native Messages	[redacted]	Tack för maten 😘 Jag står inte ut längre..med att du inte är min babe på riktigt 🤰🍆😔	2021-08-29 15:14:47
Native Messages	[redacted]	Kan jag ringa upp om en stund?	2021-08-29 18:27:23
Native Messages	[redacted]	Du vill att jag skaffar en ny babe va ? 😔..så du kan träffa nån som du VILL ligga med..och glufsa..som du gjorde med mig när du tyckte om mig.	2021-08-29 20:31:26
Native Messages	[redacted]	???😳😳	2021-08-29 20:49:04
Native Messages	[redacted]	Vart kom det där ifrån ?	2021-08-29 20:49:22
Native Messages	[redacted]	Du är ju högst ovillig till kramar, pussar, ligga..allt. Förstår inte hur det kan bli bra igen? Om du inte vill pussas kan jag ta..men kramas och ligga ofta är ett måste för att jag ska må bra..och jag kan inte vänta längre. Därifrån kom det ! Dessutom verkar du upptagen på Messenger..så du chattar väl med nya beundrare kanske?	2021-08-29 21:12:38
Native Messages	[redacted]	Det är då lågt när du säger så där !!!😢💔😟	2021-08-29 21:49:45
Native Messages	[redacted]	Det är ju bara verkligheten.	2021-08-29 21:58:40
Native Messages	[redacted]	Jaha… nu har du pratat med tanten 😡 igen	2021-08-29 22:00:01
Native Messages	[redacted]	Du har aldrig trott ett ord på mig	2021-08-29 22:00:31
Native Messages	[redacted]	Bara ni som litar på allas lögner	2021-08-29 22:00:49

HEMLIG

Native Messages	[redacted]	Pratat med tanten?	2021-08-29 22:07:37
Native Messages		Vad har hon för information om dig då ?	2021-08-29 22:08:35
Native Messages		Berätta då…eller ska jag fråga henne?	2021-08-29 22:17:20
Native Messages		Är du klar att åka?	2021-08-30 07:13:35
Native Messages		+46739553583 ringde kl 07:41 den 30 aug	2021-08-30 07:41:07
Native Messages		+46739553583 ringde kl 08:43 den 30 aug	2021-08-30 08:43:32
Native Messages		Jag har slutat tjata.. men du har väl inte tänkt va min babe (på riktigt) från idag ?	2021-08-30 21:06:46
Native Messages		Inte för att du har gett nån hint om att det skulle vara så ! Ville bara försäkra mig om att jag inte har fel 👍	2021-08-30 21:18:40
Native Messages		Jag sover i Deje	2021-08-30 23:05:43
Native Messages		Sov gott	2021-08-30 23:05:59
Native Messages			2021-08-31 16:46:39
Native Messages			2021-08-31 21:40:58
Native Messages			2021-08-31 21:43:45
Native Messages		Får jag smälla in den 1 min ? 😘	2021-08-31 23:33:06
Native Messages			2021-09-01 10:03:42
Native Messages			2021-09-01 10:05:02
Native Messages			2021-09-01 10:16:00
Native Messages			2021-09-01 10:16:53
Native Messages			2021-09-01 10:22:39
Native Messages		Älsklingarna 💝	2021-09-01 10:33:34
Native Messages		Han e så fiiiin 😍😍😍😍😍😍😍😍😍😍😍😍😍😍😍	2021-09-01 11:50:59
Native Messages		Obeskrivligt fin	2021-09-01 11:57:58
Native Messages			2021-09-01 12:05:18
Native Messages			2021-09-01 12:05:29

HEMLIG

Native Messages	[redacted]		2021-09-01 12:05:52
Native Messages		😍💞😍	2021-09-01 12:11:13
Native Messages		Sover han?	2021-09-01 20:35:42
Native Messages		Ja ♡	2021-09-01 20:48:11
Native Messages			2021-09-01 21:04:08
Native Messages		Saknar min babe !	2021-09-01 21:59:17
Native Messages		.så jävla mycket så jag spricker 😬	2021-09-01 22:08:48
Native Messages		🏴‍☠️	2021-09-01 22:09:53
Native Messages		Min älskling 😍	2021-09-01 22:25:27
Native Messages			2021-09-02 12:09:00
Native Messages			2021-09-02 12:09:16
Native Messages		Jag älskar dig … men har aldrig förstått varför du är så arg och orättvis mot mig	2021-09-02 20:56:40
Native Messages		Det var längesen du älskade mig ! Jag vill inte va varken arg eller orättvis.	2021-09-02 21:01:25
Native Messages		Det vet inte du … du förstår inte ÄLSKA	2021-09-02 22:18:15
Native Messages		Det kanske inte är min starkaste sida. Men jag vet att man inte kan behandla nån man älskar , som du behandlar mig ! Inte ens om man bara älskar någon lite grann!	2021-09-02 22:28:37
Native Messages		Vad är dina starka sidor ? Det vet du inget om heller , hur någon beter sig som blivit utsatt för en sån som dig !!	2021-09-02 22:51:41
Native Messages		Senast halv … du utmanar alltid ödet du 😢	2021-09-03 11:25:36
Native Messages		Halv ett sa du !	2021-09-03 11:26:42
Native Messages		+46739553583 ringde kl 19:56 den 3 sep	2021-09-03 19:56:09
Native Messages		+46739553583 ringde kl 20:16 den 3 sep	2021-09-03 20:16:42
Native Messages		Hur går det?	2021-09-03 22:05:32
Native Messages		Vi väntar än 😥♡	2021-09-03 22:13:05
Native Messages		Gör det jätteont?	2021-09-03 22:14:04
Native Messages		Bedrövligt att det ska ta sån jävla tid på akuten!!!😠	2021-09-03 22:14:52
Native Messages		Ja , hon kan inte röra den Det var några innan som väntat 5-6 timmar 😣😔	2021-09-03 22:15:34
Native Messages		🙏😴	2021-09-03 22:16:14
Native Messages		Hur går det med älskling ♡	2021-09-03 22:21:37

HEMLIG

Native Messages		2021-09-03 22:23:05
Native Messages	igg inte på min sida med kläder	2021-09-03 22:28:01
Native Messages	Näe	2021-09-03 22:30:14
Native Messages	♡	2021-09-03 22:50:50
Native Messages	ar ni kommit in? Hoppas det inte är allvarligt 💔🙏	2021-09-03 22:55:23
Native Messages	räffat läkare i väntrummet nyss , så nu har ju hon kickat remiss för röntgen 😖😔 Det tar ju 100år 😳	2021-09-03 22:58:10
Native Messages	😳	2021-09-03 23:01:08
Native Messages	odmorgon 😍	2021-09-04 09:34:09
Native Messages	odmorgon 😵	2021-09-04 09:50:26
Native Messages	ar något brutet i armen?	2021-09-04 10:20:18
Native Messages	en är av	2021-09-04 10:20:32
Native Messages	ögt upp, så den är lite snedställd med. yngdlagen fixar det förhoppningsvis 💔😢😢	2021-09-04 10:21:37
Native Messages	Oj 😱 Då är hon en hårding ! Hon skrev..- Det kunde varit värre 😁	2021-09-04 10:35:59
Native Messages	a , men det är synd om henne 😢♡	2021-09-04 10:41:13
Native Messages	Mm 💔	2021-09-04 13:02:02
Native Messages	ad gör ni?💔	2021-09-04 13:52:07
Native Messages		2021-09-04 14:07:55
Native Messages		2021-09-04 14:08:08
Native Messages	on rider väl inte? 🤔	2021-09-04 14:15:51
Native Messages	Nej , teori 😊	2021-09-04 14:23:42
Native Messages	😊	2021-09-04 14:27:58
Native Messages	ad gör ni? 💔	2021-09-04 18:59:58
Native Messages	ag blir tokig !! år jag ligga med dig varje dag hädanefter..med örjan imorgon??	2021-09-04 19:52:34

HEMLIG

Native Messages	[redacted]	Svara..ja eller nej !	2021-09-04 20:17:32
Native Messages		Kan inte , det är bara hårdkörning som gäller för dig	2021-09-04 20:41:50
Native Messages		Å nu är jag sjuk å sliten bara ♡	2021-09-04 20:42:09
Native Messages		Hårdkörning??	2021-09-04 20:42:47
Native Messages		Svara igen !	2021-09-04 21:00:34
Native Messages		Ok 😳..älskar dig ändå 💔	2021-09-04 21:25:46
Native Messages		♡	2021-09-04 22:49:24
Native Messages		😳😴	2021-09-04 22:55:28
Native Messages		Ring mig åt älskling och säg gonatt 💔	2021-09-05 20:14:15
Native Messages		Jag ringer inte Maria Men [redacted]svek du igen 💔😢	2021-09-05 20:15:09
Native Messages		😔	2021-09-05 20:18:54
Native Messages		Du sa att du skulle åka och hämta en tv åt Elias	2021-09-05 20:21:33
Native Messages		Ja ..och?	2021-09-05 20:33:56
Native Messages		+46739553583 ringde kl 21:18 den 5 sep	2021-09-05 21:18:46
Native Messages			2021-09-05 22:13:49
Native Messages			2021-09-05 22:14:23
Native Messages			2021-09-05 22:15:03
Native Messages			2021-09-05 22:15:14
Native Messages			2021-09-05 22:15:41
Native Messages		I still love you 😘 Men jag kan inte låta dig utsätta mitt hjärta för total torka hur länge som helst 😔	2021-09-05 22:19:21
Native Messages		Du har inget ! Men jag har fått det sen vi träffades	2021-09-05 23:44:08
Native Messages		Tack för att du kommunicerar och är så ärlig mot mig . Nu får jag tvinga upp stackar[redacted] imorgon för att köra Linnea till skolan. Han har sovit till 9 i över en vecka Tack från oss 🙏	2021-09-05 23:46:17
Native Messages		Varför kommunicerar du inte med mig då ? Är på gymmet. Ska jag sova hos er ? ..så du slipper tvinga upp honom ?	2021-09-05 23:50:09
Native Messages		Svara!	2021-09-05 23:53:05
Native Messages			2021-09-06 06:17:09
Native Messages		Är du här	2021-09-06 07:59:18
Native Messages		???	2021-09-06 08:42:01
Native Messages		Kommer du hit direkt eller ?	2021-09-06 08:43:31

HEMLIG

Native Messages	[redacted]		2021-09-06 11:47:09
Native Messages		Vi tar lilla vagnen. Du får hämta oss när du åker hem! Du får ligga med Danne imorgon istället!	2021-09-06 12:35:17
Native Messages		Du glömmer inte av[redacted]igen nu ?	2021-09-07 01:07:09
Native Messages		Visste det , tack för att jag får sova bra nu	2021-09-07 01:10:38
Native Messages		+46739553583 ringde kl 08:23 den 7 sep	2021-09-07 08:23:12
Native Messages		+46739553583 har försökt nå dig 2 gånger, senast kl 08:23 den 7 sep	2021-09-07 08:23:39
Native Messages		+46739553583 ringde kl 08:33 den 7 sep	2021-09-07 08:33:40
Native Messages		Vi är uppe .	2021-09-07 08:42:28
Native Messages		En timme försent	2021-09-07 08:58:45
Native Messages		Näe.. har varit uppe sen 8.15	2021-09-07 08:59:46
Native Messages		Bild på älskade ungen 😍♡	2021-09-07 09:21:45
Native Messages		Var lugn och snäll nu 🙏♡	2021-09-07 09:22:01
Native Messages			2021-09-07 09:28:33
Native Messages		Hälsa han att jag älskar han och kommer och myservikväll ♡	2021-09-07 09:37:06
Native Messages		👍	2021-09-07 09:43:45
Native Messages		Har du rast en kvart snart? Han vill att mamma går till dagis med honom. Har försökt länge!	2021-09-07 10:00:35
Native Messages		Du får fråga fröknarna 🥺 Jag kan inte åka ifrån 😢💔	2021-09-07 10:41:19
Native Messages		Han kom dit 20.30. Inga problem när han väl gav sig 🤗🤗🤗🤗🤗🤗🤗	2021-09-07 10:50:43
Native Messages		+46739553583 ringde kl 08:38 den 8 sep	2021-09-08 08:38:21
Native Messages		Hämta mig där du släppte av mig. 😘	2021-09-08 14:16:16
Native Messages		🤌	2021-09-08 18:56:57
Native Messages		Älskar dig..och vill ha bara dig.. men på riktigt!!! Men du har inte velat ha mig på minst ett år ..☹️ Hoppas du kan ändra dig..och bli min älskling ♡ Ni är det bästa som finns 🤗🤗	2021-09-09 13:25:56

HEMLIG

Native Messages	[redacted]	Jag vill ha dig så mycket att jag t.o.m. accepterar att du åker och knullar Dan..om det är din önskan. Men dina känslor för mig är helt borta. Kvar finns bara hat och avsky . Sen du gav mig[redacted] älskar jag dig på ett nytt sätt. Men hitta en ny horbock..jag tror inte du hittar nån som älskar dig så mycket som jag gör ! Fast det kvittar ju hur mycket jag älskar dig..när du inte älskar mig överhuvudtaget 😳 Var försiktiga 😘	2021-09-09 15:36:14
Native Messages		Sover min grabb ? 💔💔💔💔💔💔	2021-09-09 20:14:41
Native Messages		Orkar inte/bryr dig inte/skiter i …att svara ! Kan inte ens JAG misstolka !	2021-09-09 20:53:22
Native Messages		Vad tror du ??? Jag har ljud av och har fullt upp med mina 3 barn Älska å känslor vet du inget om Det du kan är att ljuga och såra	2021-09-09 21:03:17
Native Messages		Han sover nu precis	2021-09-09 21:03:32
Native Messages		Du har ju Annika , tant , Karina å alla andra	2021-09-09 21:04:04
Native Messages		Och sen att du inte förstår överhuvudtaget hur jävla ledsen du gör mig med din otrohet och svek/lögner	2021-09-09 21:10:28
Native Messages		Älsklingen 💔 Jag får väl fortsätta ragga i 2-handssortimentet..eftersom min favorit 🍑 inte vill ha mig. Har inte sett minsta tendens till det..snarare tvärtom 😞	2021-09-09 21:12:14
Native Messages		Jag har inte sett minsta tendens till att du vill ha MIG!!!!!!….. utan bara ligga och det vill du med alla 💔💔	2021-09-09 21:41:33
Native Messages		Kan du inte läsa ? Du vet att det är dig jag vill ha ! Men vill du inte ha mig så är det så 😞	2021-09-09 22:27:49
Native Messages			2021-09-10 10:37:36
Native Messages		Mackan uppäten	2021-09-10 10:37:58
Native Messages		Bra	2021-09-10 10:49:21
Native Messages		Aldrig en puss eller hjärta 💔.. Bara Danne eller din nya som får 😞 Jag har så rätt..	2021-09-10 10:56:03
Native Messages			2021-09-10 10:58:08
Native Messages		Fakta 👍😘	2021-09-10 11:14:33

HEMLIG

Native Messages	[redacted]	Ringt dagis?	2021-09-10 11:25:00
Native Messages	[redacted]	Ja , va snäll mot min bäbis	2021-09-10 11:28:05
Native Messages	[redacted]	Inte fightas 😊	2021-09-10 11:28:18
Native Messages	[redacted]		2021-09-10 11:28:43
Native Messages	[redacted]	Lägger du på brevet? Antar att du inte vill vara min älskling igen!? Isf ska jag glufsa dig tills du kommer 😋..och sen ligga med dig länge..innan jag kommer samtidigt med dig igen 💝	2021-09-10 11:41:52
Native Messages	[redacted]		2021-09-10 11:42:26
Native Messages	[redacted]	Inget svar= Inget intresse ! Varför ska jag ha dåligt samvete om jag kontaktar nån som VILL ha puss , kram och ligga ?!	2021-09-10 11:56:51
Native Messages	[redacted]	Jag hinner inte ens läsa dina sms , ÄR HOS LÄKARE MED LINNEA !!!!!!!!	2021-09-10 12:02:30
Native Messages	[redacted]	Har ni fått till det nu , du har bett om ursäkt å så är det bra sen	2021-09-11 12:22:40
Native Messages	[redacted]	Näe..har ni varit till Saras?	2021-09-11 12:33:17
Native Messages	[redacted]	Skicka bild på vad ni skrivit då .. om du vågar 🤔	2021-09-11 15:46:11
Native Messages	[redacted]	Det blir många bilder isf . Du får se imorgon. Jag orkar inte mer! Du får välja på vad jag sagt tidigare..ligga varje dag..eller fortsätt med ”inget mer ligga” !	2021-09-11 15:54:15
Native Messages	[redacted]	Jag kan ta många bilder	2021-09-11 15:54:55
Native Messages	[redacted]	Du kan svara på frågan åxå !	2021-09-11 15:56:15
Native Messages	[redacted]	Visa att du kan stå gör vad FU gör och säger , så är det lättare	2021-09-11 15:58:54
Native Messages	[redacted]	Det gjorde jag igår. Det blev dret ! Vill du inte va min så behöver du inga svar heller.	2021-09-11 16:30:39
Native Messages	[redacted]	Jag sa ju att jag vill att du visar att du kan svara ärligt ! 😵	2021-09-11 16:34:11
Native Messages	[redacted]	Det gjorde jag igår. Det blev dret ! Hädanefter behöver du inte veta någonting, om du inte är min älskling !	2021-09-11 16:45:34
Native Messages	[redacted]	Jag kan ju inte va det om du inte vågar svara ärligt och visa vad du skrivit med henne	2021-09-11 16:50:46

HEMLIG

Native Messages	[redacted]	Du vet väl vad du vill och känner !!!	2021-09-11 17:04:05
Native Messages		Ja nu är du kylig!! Har alltid vetat vad jag vill och känner , men har ju alltid önskat och velat att du ska våga visa och stå för vad du gör och gjort till 200%	2021-09-11 17:08:11
Native Messages		Man ”växer ” i någons ögon när man är ärlig , du förstår inte sådant. Men ljuga och inte vara sann , då sjunker man i folks ögon 😒🤔	2021-09-11 17:14:11
Native Messages		Svarade Madeleine .. Jag försökte ringa dig. Jag älskar henne ff..men hon har slutat knulla . Jag vill inte vara i ett förhållande där man inte knullar..dagligen helst ..även om jag älskar henne ! Jag sa att hon är asjobbig.. och det är hon ! Det går inte en dag utan tjafs och osämja. Så jag har inte ljugit. Jag har inte lekt med dina känslor heller!!!	2021-09-11 17:16:17
Native Messages		Varför screenar du inte , om det är sant ??	2021-09-11 17:18:13
Native Messages		Du har visst ljugit och lekt med mina känslor Du har ju lekt med hennes med och andra kvinnor	2021-09-11 17:19:05
Native Messages		Du LURAR kvinnor att tro på dig och tycka om dig … för att få knulla Och då ljuger du om dom kvinnor du varit med för att få empati	2021-09-11 17:20:17
Native Messages		Jag VET att du sagt något om mig … och du vågar inte visa För än en gång döljer du sanningen	2021-09-11 17:21:17
Native Messages			2021-09-11 17:32:50
Native Messages		Jag vill se allt	2021-09-11 17:40:37
Native Messages		Om du inte har lekt med hennes känslor, du undrar jag (från dig) vad du sa till henne ?	2021-09-11 17:44:30
Native Messages		Vill du hämta mig imorgon ? ..	2021-09-11 18:18:20
Native Messages		Jag kan fråga Sanna eller Maria 👍	2021-09-11 18:29:24
Native Messages		Jag har precis kommit ur duschen	2021-09-11 18:47:14
Native Messages		Då har du fått svar av tanten redan	2021-09-11 18:48:13
Native Messages		???..svarade du ??	2021-09-11 18:49:40
Native Messages			2021-09-11 19:46:53
Native Messages		Svara !!	2021-09-11 19:46:57
Native Messages		+46739553583 ringde kl 19:50 den 11 sep	2021-09-11 19:50:03
Native Messages		+46739553583 ringde kl 20:03 den 11 sep	2021-09-11 20:03:37

HEMLIG

Native Messages	[redacted]	+46739553583 ringde kl 20:04 den 11 sep	2021-09-11 20:04:05
Native Messages		Antar att du inte vill hämta mig om du inte behöver??	2021-09-11 20:36:36
Native Messages		Ta en bild när han ligger 💔😴💔😴💔💔💔💔💔💔	2021-09-11 20:37:34
Native Messages			2021-09-11 20:38:23
Native Messages		Jag blir glad av att se honom ♡♡♡	2021-09-11 20:39:52
Native Messages		Du får bestämma dig om du vill ha mig eller någon annan? ..	2021-09-11 21:06:23
Native Messages		Inget svar = nån annan ! Då vet jag 👍	2021-09-11 21:34:45
Native Messages		Varför skriver du med Madde?	2021-09-11 21:48:06
Native Messages		Jag vill inte ha dig längre ! 👍	2021-09-11 21:52:33
Native Messages		+46739553583 ringde kl 21:55 den 11 sep	2021-09-11 21:55:01
Native Messages		Du har ju T.o.m. smeknamn på flickvännen 😢🤔	2021-09-11 21:59:36
Native Messages		Madde o Danne	2021-09-11 22:01:15
Native Messages		Varför skulle du vilja prova igen..eftersom jag vill ligga varje dag..som förr. Du vill ju inte ligga överhuvudtaget !	2021-09-11 22:22:45
Native Messages		Näe..vi skiter i't ! Du får knulla någon annan 👍	2021-09-11 22:26:08
Native Messages			2021-09-11 22:27:30
Native Messages			2021-09-11 23:00:43
Native Messages			2021-09-11 23:04:12
Native Messages			2021-09-11 23:07:14
Native Messages			2021-09-11 23:09:17
Native Messages		Har du skrivit med henne ändå ?	2021-09-11 23:54:04
Native Messages		Näe	2021-09-11 23:56:53
Native Messages		Jodå ... och så ska du väll hem å mysa med tanten imorgon med	2021-09-12 00:09:31
Native Messages		Pratar du med na nu eller	2021-09-12 00:18:38
Native Messages		Nej.. och du skulle sluta hålla på!!	2021-09-12 00:19:43
Native Messages		Ja men du skulle inte berätta själv om du fortsätter flörta med någon av dom , och som tack gör skjuts måste du väl in i tantens hus imorgon	2021-09-12 00:21:05

HEMLIG

Native Messages	[redacted]	Jag fortsätter inte flörta.. och jag ska inte in i tantens hus..för jag ska knulla min babe🤰 varje dag hädanefter 🍔🍆😘	2021-09-12 00:23:17
Native Messages		Screena sms engång till då , då jag får se om du öppnat	2021-09-12 00:31:25
Native Messages			2021-09-12 00:32:59
Native Messages		Sov gott ♡	2021-09-12 00:33:57
Native Messages		Du kan ringa henne när du är i skåre	2021-09-12 20:05:04
Native Messages			2021-09-13 07:15:02
Native Messages		Kör försiktigt och lycka till	2021-09-14 09:31:32
Native Messages		🤰♡🤰	2021-09-14 09:40:19
Native Messages			2021-09-14 09:41:34
Native Messages		Snyggt 😅	2021-09-14 09:57:46
Native Messages		+46739553583 ringde kl 10:44 den 14 sep	2021-09-14 10:44:27
Native Messages		Screena då !	2021-09-14 10:52:01
Native Messages		Men du ringde väl hon då 😡	2021-09-14 10:52:24
Native Messages			2021-09-14 10:52:42
Native Messages		Näe	2021-09-14 10:52:57
Native Messages		Bara så du vet , dom flesta bensinmacken och matbutiker har sladd och plupp att köpa , så du klarar dig 🙏	2021-09-14 11:16:16
Native Messages		Ok 😘	2021-09-14 11:36:23
Native Messages		Framme ?	2021-09-14 12:14:46
Native Messages		+46739553583 ringde kl 14:43 den 14 sep	2021-09-14 14:43:58
Native Messages		+46739553583 ringde kl 15:05 den 14 sep	2021-09-14 15:05:30
Native Messages		+46739553583 ringde kl 15:08 den 14 sep	2021-09-14 15:08:44
Native Messages			2021-09-14 16:47:03
Native Messages		+46739553583 ringde kl 17:47 den 14 sep	2021-09-14 17:47:24
Native Messages			2021-09-14 18:26:31
Native Messages		😅😅	2021-09-14 18:59:12

HEMLIG

Native Messages	[redacted]	Skrivbar du är därifrån och skicka bild	2021-09-15 14:57:12
Native Messages		Va ? 🤒	2021-09-15 14:57:57
Native Messages		Träffa , eller prata inte med henne	2021-09-15 15:55:10
Native Messages			2021-09-15 16:37:55
Native Messages			2021-09-15 16:38:16
Native Messages		[redacted] har gjort kaffe. — Här får du , min älskling ! ..sa han	2021-09-15 16:55:43
Native Messages		😍😍😍	2021-09-15 16:59:02
Native Messages		Går det bra ♡	2021-09-15 18:23:45
Native Messages		Har du haft kontakt med apan ?	2021-09-15 18:24:03
Native Messages		Ja Näe	2021-09-15 18:27:02
Native Messages		Vad gör han	2021-09-15 18:35:19
Native Messages		Bolibompa	2021-09-15 18:51:44
Native Messages		+46739553583 ringde kl 19:05 den 15 sep	2021-09-15 19:05:09
Native Messages		Glöm inte att kissa 🙏😍	2021-09-15 19:05:49
Native Messages		Sover han ?♡	2021-09-15 20:22:18
Native Messages			2021-09-15 20:22:45
Native Messages		😘♡	2021-09-16 20:02:08
Native Messages		Skicka bild på älsklingen när han ligger ♡	2021-09-16 21:01:13
Native Messages			2021-09-16 21:12:55
Native Messages		♡	2021-09-16 21:21:13
Native Messages		Vilka flörtar du med idag då 😪😟	2021-09-16 22:55:34
Native Messages		Bara min puma ♡	2021-09-16 22:57:38
Native Messages		Inte ringa FT så din tant ser min unge 👶	2021-09-17 10:25:48

HEMLIG

Native Messages	[redacted]	Näe 😘 Jag tänker hela tiden på det bästa jag vet !! Din mun runt min kuk 😘 Du får skärpa till dig nu..♡♡♡	2021-09-17 10:29:36
Native Messages		Köp med en flaska vin..så jag får kuka upp röven din ♡	2021-09-17 12:16:05
Native Messages		Hur går det ♡	2021-09-17 17:19:59
Native Messages		Fick hon fart på tv med ?	2021-09-17 17:20:19
Native Messages			2021-09-17 17:21:06
Native Messages			2021-09-17 18:06:10
Native Messages			2021-09-18 20:28:10
Native Messages			2021-09-18 20:28:32
Native Messages			2021-09-18 20:28:47
Native Messages			2021-09-18 20:29:05
Native Messages		Sant 😢😨💔	2021-09-18 20:29:33
Native Messages			2021-09-18 20:29:45
Native Messages			2021-09-18 20:30:03
Native Messages			2021-09-18 20:30:20
Native Messages			2021-09-18 20:30:33
Native Messages			2021-09-18 20:31:07
Native Messages		True	2021-09-18 20:31:29
Native Messages			2021-09-18 20:31:51
Native Messages			2021-09-18 20:32:10
Native Messages			2021-09-18 20:32:33
Native Messages		Du å tant fick aldrig lära er det	2021-09-18 20:33:00
Native Messages			2021-09-18 21:59:38
Native Messages			2021-09-18 22:54:59
Native Messages			2021-09-18 22:55:18
Native Messages		+46739553583 ringde kl 08:48 den 19 sep	2021-09-19 08:48:50
Native Messages		+46739553583 ringde kl 09:53 den 19 sep	2021-09-19 09:53:28

HEMLIG

Native Messages	[redacted]	Han vill ha en jättestor kartong , så vi kan bygga en kiosk som han sett på plattan 👍	2021-09-19 10:33:47
Native Messages			2021-09-19 13:07:16
Native Messages		Finaste unge 😍😭😍😍🥰♡	2021-09-19 13:17:32
Native Messages		Kom ihåg att skicka med en nalle , och stövlar å jacka 📄♡	2021-09-20 08:40:21
Native Messages		👍..du ska träffa nån när du är klar va ..har jag förstått ? Då är du inte hemma på länge alltså 👍	2021-09-20 08:51:47
Native Messages		Vilken jacka?	2021-09-20 08:52:23
Native Messages		Nån jacka bara , och vantar 😢😢	2021-09-20 08:56:00
Native Messages		👍	2021-09-20 09:00:42
Native Messages		10.30 på dagis	2021-09-20 09:07:22
Native Messages		Okej	2021-09-20 09:19:22
Native Messages		Varför svarar du inte? Har du munnen full ..eller ligger du på rygg ? Ring när ni är klara. Simon vill prata med dig !	2021-09-20 10:03:18
Native Messages			2021-09-20 10:05:02
Native Messages		Gick det bra 🙏	2021-09-20 10:47:35
Native Messages			2021-09-20 10:48:33
Native Messages		På g	2021-09-20 10:48:34
Native Messages		Var är vantarna?	2021-09-20 11:06:48
Native Messages		Jag kan inte prata just nu.	2021-09-20 11:09:15
Native Messages		Släpp kucken fem sek och svara !	2021-09-20 11:10:00
Native Messages		Är i telefon med försäkringskassan	2021-09-20 11:11:21
Native Messages		Var är vantarna?	2021-09-20 11:12:01
Native Messages		Vet inte , kolla fickan på svarta jackan som hänger på träning	2021-09-20 11:12:51
Native Messages		Jag kan inte prata just nu	2021-09-20 13:51:12
Native Messages		Jobbar du? Ska jag hämta[redacted]	2021-09-20 15:36:29
Native Messages		Tjejerna kan göra det , så du får ta hand om din kropp och dina kvinnor	2021-09-20 15:37:28

HEMLIG

Native Messages	[redacted]	Även om dom inte vill , men vet inte hur du har tid ?	2021-09-20 15:38:06
Native Messages		Annars skulle jag inte fråga !! Det kvittar vad du har för dig..jobbar eller glufsar.. jag har tid att hämta älsklingen ♡	2021-09-20 15:40:50
Native Messages		16.30 isf , och sen hem och ta det lugnt med han	2021-09-20 15:41:40
Native Messages		♡	2021-09-20 15:41:41
Native Messages		Men prata med tjejerna så dom vet	2021-09-20 15:41:57
Native Messages		Hämtar du ?	2021-09-20 15:42:06
Native Messages		Ja.	2021-09-20 15:43:20
Native Messages		Ok	2021-09-20 15:43:36
Native Messages		Då säger jag det och så får du va lugn och snäll mot han 🙏	2021-09-20 15:44:11
Native Messages		Är du på knulling..eller jobbar du?	2021-09-20 16:03:25
Native Messages		Svarar inte på sådant dumt 😢💔	2021-09-20 16:04:38
Native Messages		Tänkte du stanna där i natt ? Jag jobbar imorgon !	2021-09-20 17:37:03
Native Messages		Jag tatuerar mig	2021-09-20 17:42:49
Native Messages		Jag ska sova med[redacted]😍♡	2021-09-20 17:42:49
Native Messages		Jag tatuerar mig	2021-09-20 17:43:15
Native Messages		Jag ska sova med[redacted] 😍♡	2021-09-20 17:43:19
Native Messages		Jag lägger [redacted] så du kan tatuera dig och betala 👍	2021-09-20 20:11:22
Native Messages		Du behöver inte göra dig nån brådska. Var hemma innan 07 bara 👍	2021-09-20 20:32:30
Native Messages		+46739553583 ringde kl 07:40 den 22 sep	2021-09-22 07:40:25
Native Messages		+46739553583 ringde kl 07:46 den 22 sep	2021-09-22 07:46:56
Native Messages		När kan du ringa 📞	2021-09-22 07:47:21
Native Messages		Har sagt till Sara att hon swishar till mig. Då kan jag vara säker på att jag får åtminstone EN DEL av pengarna i tid som du ska ge mig.	2021-09-22 15:01:03
Native Messages		Blir det nya dickpics nu när du är på ”gymmet” , eller är det massutskick	2021-09-22 22:29:53
Native Messages		Näe…	2021-09-22 22:31:51
Native Messages		Men du har väl bett Dan skicka dickpics..det är därför du vägrar visa ..och du vill inte radera kucken på din stora kärlek!	2021-09-22 22:37:59
Native Messages		😂😂	2021-09-22 22:43:01
Native Messages		Prickade jag exakt ? 😀👏	2021-09-22 22:45:02
Native Messages		När börjar du imorgon?	2021-09-22 23:05:07
Native Messages		Ska jag sova i Deje..eller är det olåst?	2021-09-22 23:28:26

HEMLIG

Native Messages	[redacted]	Du gör va du vill … men om du håller på att raggar intensivt och skickar bilder och lögner till massa tjejer .. så tycker jag det är rätt osmakligt att va här	2021-09-22 23:37:57
Native Messages	[redacted]	Nyckel ligger alltid ute , men du spelar som vanligt Är väl olåst om ingen låst 🤷	2021-09-22 23:38:57
Native Messages	[redacted]	Hämtar du [redacted] 16-16.30 ?	2021-09-23 13:55:58
Native Messages	[redacted]	Har du köpt lera ?	2021-09-23 13:56:10
Native Messages	[redacted]	Det fanns ingen 😣	2021-09-23 15:22:37
Native Messages	[redacted]	Uppskattar du att jag försöker göra dig nöjd? Visa det isf !	2021-09-23 22:24:29
Native Messages	[redacted]	Ostbollar	2021-09-24 16:51:33
Native Messages	[redacted]	Det fanns!	2021-09-24 17:28:41
Native Messages	[redacted]	Vad gör han ?	2021-09-24 19:38:18
Native Messages	[redacted]		2021-09-24 19:38:53
Native Messages	[redacted]	Älskling 😍😍♡	2021-09-24 19:43:03
Native Messages	[redacted]	+46739553583 ringde kl 10:38 den 25 sep	2021-09-25 10:38:58
Native Messages	[redacted]	+46739553583 ringde kl 10:40 den 25 sep	2021-09-25 10:40:45
Native Messages	[redacted]	Ska du på dejt ikväll..med mig ?	2021-09-25 10:51:30
Native Messages	[redacted]	Gör ni ?	2021-09-25 11:40:42
Native Messages	[redacted]	Ring FaceTime när du kan..innan du åker från jobbet.	2021-09-25 14:16:16
Native Messages	[redacted]		2021-09-25 21:12:54
Native Messages	[redacted]		2021-09-25 21:13:09
Native Messages	[redacted]		2021-09-25 21:13:19
Native Messages	[redacted]		2021-09-25 21:13:31
Native Messages	[redacted]	Felet är att du inte vill/har ingen lust/vill ingenting..för då hade du försökt åtminstone lite när du ser att jag anstränger mig 😣 Orkar inte sitta och se när du har trynet i mobilen tills du ska sova..	2021-09-25 21:21:57
Native Messages	[redacted]	Jag väntar på sms från dig där det står.. Ok..det ligger lite i det du säger…Förlåt älskling..kom hem och ta mig ♡😘	2021-09-25 21:46:35
Native Messages	[redacted]	Skulle vara intressant att veta om ni är framme!	2021-09-26 16:46:26
Native Messages	[redacted]	Förlåt, vi är hos mormor å morfar	2021-09-26 16:51:14
Native Messages	[redacted]	🙏😴💔	2021-09-26 16:59:46
Native Messages	[redacted]	Du får gärna skicka bilder ..även om du hatar mig 😘	2021-09-26 17:11:00

HEMLIG

Native Messages		2021-09-26 17:55:50
Native Messages	♡	2021-09-26 18:05:16
Native Messages	ler bilder 💔💔💔🥰🥰🥰🥰♡♡	2021-09-26 19:17:02
Native Messages		2021-09-26 19:19:54
Native Messages		2021-09-26 19:20:04
Native Messages		2021-09-26 19:20:14
Native Messages	imon sa att du ville ha en sån bil 🚘	2021-09-26 19:21:12
Native Messages	😁. ..älskling ♡	2021-09-26 19:24:16
Native Messages	ild när han sover ♡	2021-09-26 22:18:44
Native Messages	nte??	2021-09-26 22:57:29
Native Messages		2021-09-27 07:45:14
Native Messages		2021-09-27 07:45:22
Native Messages		2021-09-27 07:45:55
Native Messages	♡ ♡	2021-09-27 07:53:38
Native Messages	+46739553583 ringde kl 20:03 den 27 sep	2021-09-27 20:02:59
Native Messages	om ihåg allt till älskling ♡	2021-09-28 07:28:29
Native Messages	När gick ni upp ♡	2021-09-28 07:28:42
Native Messages	bsolut 👍	2021-09-28 08:32:37
Native Messages	ick det bra att lämna den finaste ? ♡	2021-09-28 11:17:47
Native Messages	ätte	2021-09-28 11:24:58
Native Messages	ätte ?	2021-09-28 11:25:12
Native Messages	ättebra	2021-09-28 11:25:22
Native Messages	Ok, va det allt att säga	2021-09-28 11:25:48
Native Messages	ämta han mellan 16-16.30 ♡	2021-09-28 15:37:10
Native Messages	👍😘	2021-09-28 15:43:25

HEMLIG

Native Messages	[redacted]	ur går det ?♡ ra om han är klar tills jag kommer hem, jag kan orsta tänderna	2021-09-28 16:56:34
Native Messages	[redacted]	k	2021-09-28 17:05:53
Native Messages	[redacted]	r ni vakna? 💝	2021-09-29 07:46:59
Native Messages	[redacted]	+46739553583 ringde kl 11:40 den 29 sep	2021-09-29 11:40:54
Native Messages	[redacted]	ryckte du bort mig?	2021-09-29 15:22:04
Native Messages	[redacted]	in vackra kvinna🌷🌷🌷🌷🌷🌷 🌷🌷🌷🌷🌷	2021-09-29 17:16:56
Native Messages	[redacted]	ka jag få tillbaka min ”gamla Ida” (du vet vad det nnebär) nu ? nnars får du komma med förslag..	2021-09-29 17:50:48
Native Messages	[redacted]	♡	2021-09-29 23:52:19
Native Messages	[redacted]	ov gott..bredvid den underbara pojken ♡ ♡	2021-09-29 23:53:45
Native Messages	[redacted]		2021-09-29 23:58:31
Native Messages	[redacted]	nskar jag fick ligga bredvid ♡	2021-09-29 23:59:47
Native Messages	[redacted]		2021-09-30 07:16:00
Native Messages	[redacted]	♡♡♡	2021-09-30 07:16:54
Native Messages	[redacted]	r ni hemma när jag kommer ca 8.15 ?	2021-09-30 07:17:54
Native Messages	[redacted]		2021-09-30 07:43:46
Native Messages	[redacted]	i har åkt nu ♡🚘	2021-09-30 07:44:20
Native Messages	[redacted]	ör försiktigt ♡♡	2021-09-30 07:49:54
Native Messages	[redacted]	år det bra med älsklingen ? ♡♡	2021-09-30 15:04:38
Native Messages	[redacted]	👧👧	2021-09-30 17:30:13
Native Messages	[redacted]	😄😄😄	2021-09-30 17:31:24
Native Messages	[redacted]	♡😘	2021-09-30 17:31:31
Native Messages	[redacted]	olla frillan 😍	2021-09-30 17:42:06

HEMLIG

Native Messages	[redacted]		2021-09-30 17:43:57
Native Messages		Gissa om jag längtar efter att få komma in i dig 🤴🥵♡ ♡	2021-09-30 17:45:49
Native Messages		Var är ni ?	2021-09-30 19:48:28
Native Messages		Hemma för länge sen, och än en gång svek du Simon Du har haft HEEELA dagen på dig å ändå blir du sen 🤔	2021-09-30 20:47:45
Native Messages		Vill du ligga lite när han somnat ?	2021-09-30 23:00:44
Native Messages		Var är överdrag till barnvagn?	2021-10-01 15:42:19
Native Messages		Hört nåt om Mathias?	2021-10-02 14:41:25
Native Messages		Mattias?😅	2021-10-02 14:42:39
Native Messages		Han är påväg hem	2021-10-02 14:43:24
Native Messages		🙏🥵	2021-10-02 14:45:57
Native Messages		+46739553583 ringde kl 09:25 den 3 okt	2021-10-03 09:25:57
Native Messages		+46739553583 ringde kl 09:26 den 3 okt	2021-10-03 09:26:26
Native Messages			2021-10-03 20:46:52
Native Messages		Love you ♡..the way you used to be ♡	2021-10-03 21:14:51
Native Messages		Vem är den lyckliga som ska få din kärlek nu ..istället för mig ? 😢	2021-10-03 21:50:44
Native Messages		♡♡😢	2021-10-03 22:37:18
Native Messages			2021-10-04 09:46:35
Native Messages			2021-10-04 09:47:05
Native Messages		Vill du inte ha mig så kvittar det väl vad jag gör ? Har försökt länge nu. Men du har ju inga känslor kvar.. Du har bara direkt olust ! Du kan inte tänka dig att pussas och kramas och ligga ofta med mig..som man gör när man älskar någon..det vet du ju . Du är jättesugen på allt det..men med nån annan! Tyvärr är det så. Vi får se till att vara sams..oavsett hur framtiden ser ut ..för [redacted] skull ♡	2021-10-04 10:13:08
Native Messages		Simon är hemma idag	2021-10-04 11:02:24

HEMLIG

Native Messages	[redacted]	ag tog inte snabbaste vägen hem. isste inte att jag skulle komma till VC 😳 kyndar mig	2021-10-04 11:51:37
Native Messages		åväg hem	2021-10-04 12:03:52
Native Messages		Ok 👍😘	2021-10-04 12:05:30
Native Messages			2021-10-04 15:15:32
Native Messages		å vacker unge 😍 Men har du kläder med åt han	2021-10-04 15:18:56
Native Messages		a … ag är så glad att du behöll honom ♡ ♡ ♡	2021-10-04 15:27:16
Native Messages			2021-10-04 19:35:27
Native Messages		äck mig sen 🤢🤮	2021-10-04 20:12:38
Native Messages		löm inte att ringa . änta inte till 9.30. ag kan ringa om du inte hinner.	2021-10-05 08:51:44
Native Messages		ar ringt	2021-10-05 09:16:04
Native Messages		😙 När ska vi dit ?	2021-10-05 09:18:48
Native Messages		??	2021-10-05 11:33:38
Native Messages		ag jobbar, jag ska dit först imorgon anns en avbokning	2021-10-05 11:35:34
Native Messages		ka DU dit ? 🤔 nte vi ?	2021-10-05 11:36:56
Native Messages		u minns inget du , det är ju separat först	2021-10-05 11:37:46
Native Messages		Ok 🤔 r det inte bara å säga att vi vill ha gemensam årdnad ?	2021-10-05 11:41:00
Native Messages		🤷	2021-10-05 16:52:50
Native Messages		et lät ju inte så sist 🤔	2021-10-05 16:53:05
Native Messages		Ok 😬	2021-10-05 16:59:29
Native Messages		♡♡♡	2021-10-05 21:35:15
Native Messages		😍😍	2021-10-05 22:50:44
Native Messages		Natti ♡	2021-10-05 22:51:26
Native Messages		+46739553583 ringde kl 16:26 den 6 okt	2021-10-06 16:26:59
Native Messages		art är du ? [redacted]skulle ju hämtas 16-16.30! 😣	2021-10-06 16:30:06
Native Messages		+46739553583 ringde kl 16:32 den 6 okt	2021-10-06 16:32:34
Native Messages		ur gick det med älskling?♡	2021-10-07 10:02:17
Native Messages		ra 👍	2021-10-07 10:03:35

HEMLIG

Native Messages	[redacted]	Ok, va han glad	2021-10-07 10:03:56
Native Messages		Ja 😊	2021-10-07 10:04:33
Native Messages		Fick du ny tid?	2021-10-07 10:06:20
Native Messages		Jag tränar på dagen… Vill du ligga ikväll då ? 😘	2021-10-07 12:25:01
Native Messages		Inget svar = inget ligga 👍	2021-10-07 13:52:01
Native Messages		När ska han hämtas?..och vem hämtar honom?	2021-10-07 14:18:27
Native Messages		Du vill alltid va där när hon är hemma 🤨😖	2021-10-07 15:36:49
Native Messages		Hon kom när du ringde. Vi är uppe..hon är nere.	2021-10-07 15:49:43
Native Messages		Nu går jag	2021-10-07 16:00:53
Native Messages		Ska jag hämta honom nu?	2021-10-07 16:18:02
Native Messages		Nu är jag på väg till dagis 👍	2021-10-07 16:30:52
Native Messages		Start..röd mjölk	2021-10-07 17:27:40
Native Messages		Garaget är olåst !	2021-10-07 22:33:29
Native Messages		Smart , men du har ALDRIG brytt dig i det heller … I fall någon skulle komma in å slå ner oss	2021-10-07 22:38:02
Native Messages		Puh…jag skrev av välvilja. Jag bryr mig om er alla..oavsett vad du tror ! Godnatt	2021-10-07 23:08:06
Native Messages		Om nått va av välvilja.. så skulle du alltid låsa m.m Jag vet vilka du e rädd om	2021-10-07 23:09:38
Native Messages		Sov skönt i eran säng	2021-10-07 23:11:49
Native Messages		Om jag hade en nyckel skulle jag låsa ! Godnatt	2021-10-07 23:13:17
Native Messages		Ni har ju larm	2021-10-07 23:13:43
Native Messages		Menade ditt garage så klart !	2021-10-08 08:29:02
Native Messages		Var har du sagt till [redacted] att jag sov i natt ?	2021-10-08 09:23:51
Native Messages		”Coffee Choco” vill jag ha .	2021-10-08 11:03:04
Native Messages		Kör försiktigt !!	2021-10-08 11:03:25
Native Messages			2021-10-08 12:30:38
Native Messages			2021-10-08 12:31:03

HEMLIG

Native Messages	[redacted]	Älskling ♡♡♡	2021-10-08 12:35:35
Native Messages		Fler bilder	2021-10-08 12:55:33
Native Messages			2021-10-08 12:55:51
Native Messages			2021-10-08 12:56:19
Native Messages			2021-10-08 12:56:42
Native Messages			2021-10-08 12:56:48
Native Messages		♡	2021-10-08 12:58:30
Native Messages		Är ni hemma?	2021-10-08 14:32:01
Native Messages			2021-10-08 14:41:07
Native Messages		Nya leksaker 😁😊🙏♡	2021-10-08 14:50:23
Native Messages		Simon hade även filmat och tagit massa bilder när han ringde dig 🤔🤦	2021-10-08 23:01:25
Native Messages		😁♡	2021-10-08 23:09:31
Native Messages		När är du här imorgon? Det är ingen som kan passa han , men kan be Roger eller någon när du ska till Elias	2021-10-08 23:37:13
Native Messages		Men jag ska börja 8 imorgon, då du måste sticka direkt eller helst tidigare 😣😢🙏🙏	2021-10-08 23:38:24
Native Messages		Åker 07.35 👍	2021-10-08 23:39:14
Native Messages		När ska du träffa favvon då , så jag vet	2021-10-08 23:43:44
Native Messages		Tack	2021-10-08 23:43:50
Native Messages		Har inte bestämt nåt.	2021-10-08 23:44:59
Native Messages		Så jag ska boka barnvakt på obestämd tid 😣😢	2021-10-08 23:51:09
Native Messages		Slutar du 16 ? Då har jag honom tills du kommer hem..om inte nån av tjejerna tar honom typ 13	2021-10-08 23:57:13
Native Messages		Hur går det ?♡	2021-10-09 09:56:39
Native Messages		Bra 👍	2021-10-09 10:14:43
Native Messages		Om dina ungar vill ha nåt att göra så passar det att ta ner paviljongen	2021-10-09 13:46:43
Native Messages		Röd mjölk	2021-10-09 15:39:44

HEMLIG

Native Messages	[redacted]	+46739553583 ringde kl 17:14 den 9 okt	2021-10-09 17:14:38
Native Messages	[redacted]	Så du är hos flickvännen 😢	2021-10-09 17:15:20
Native Messages	[redacted]	+46739553583 ringde kl 17:15 den 9 okt	2021-10-09 17:15:49
Native Messages	[redacted]	+46739553583 ringde kl 17:17 den 9 okt	2021-10-09 17:17:47
Native Messages	[redacted]	+46739553583 ringde kl 17:29 den 9 okt	2021-10-09 17:29:02
Native Messages	[redacted]	+46739553583 ringde kl 17:39 den 9 okt	2021-10-09 17:39:29
Native Messages	[redacted]		2021-10-10 00:22:08
Native Messages	[redacted]	Vet att du gick in 😢	2021-10-10 14:27:20
Native Messages	[redacted]	Skicka bilderna 😍	2021-10-10 22:18:38
Native Messages	[redacted]		2021-10-10 22:22:07
Native Messages	[redacted]	Sover han	2021-10-11 20:07:12
Native Messages	[redacted]	Snart 😛	2021-10-11 20:09:03
Native Messages	[redacted]	Har inte du hört något från dina pullor ?	2021-10-12 11:06:44
Native Messages	[redacted]	Ring när du har rast !	2021-10-12 11:58:01
Native Messages	[redacted]	Måste öppna och se vad hon har skickat för bild.	2021-10-12 14:59:22
Native Messages	[redacted]		2021-10-12 15:11:22
Native Messages	[redacted]	+46739553583 ringde kl 16:03 den 12 okt	2021-10-12 16:03:24
Native Messages	[redacted]	Jag är tillsammans med stans bästa kuksugerska..men får inte kucken glufsas !!..det funkar inte 😣 Imorgon när du kommer hem, tar du en dusch och ett glas vin 🍷..sen ska du få åka ♡😋🍆	2021-10-12 17:33:54
Native Messages	[redacted]		2021-10-12 20:29:15
Native Messages	[redacted]	😁	2021-10-12 20:39:17
Native Messages	[redacted]	Skriver du med brudarna	2021-10-12 21:00:06
Native Messages	[redacted]	😛🍆	2021-10-12 21:01:37
Native Messages	[redacted]	Bara med min bae 🍆	2021-10-12 21:03:20
Native Messages	[redacted]	Vem chattar du med???	2021-10-12 22:29:19
Native Messages	[redacted]	Godmorgon	2021-10-13 08:41:08
Native Messages	[redacted]	+46739553583 ringde kl 11:12 den 13 okt	2021-10-13 11:12:34
Native Messages	[redacted]	♡♡♡	2021-10-13 16:04:04
Native Messages	[redacted]	Screena vad hon svarat …UTAN att öppna 😘	2021-10-14 13:21:53
Native Messages	[redacted]	😘	2021-10-14 13:23:14

HEMLIG

Native Messages	[redacted]	+46739553583 ringde kl 09:53 den 15 okt	2021-10-15 09:53:08
Native Messages			2021-10-15 10:31:29
Native Messages		Nu har ni väl haft kontakt ✍	2021-10-15 15:02:26
Native Messages			2021-10-15 15:35:06
Native Messages		Å inte ringt el nå	2021-10-15 15:51:37
Native Messages		Näe	2021-10-15 15:52:00
Native Messages		Äru hemma?	2021-10-15 21:26:12
Native Messages		Ligger i sängen med älskling ♡	2021-10-15 21:26:46
Native Messages		Sover han ? ♡	2021-10-15 21:27:02
Native Messages		Ja 🙏🥴	2021-10-15 21:48:28
Native Messages			2021-10-15 22:02:38
Native Messages		Det här öppnar jag nu.	2021-10-15 22:26:25
Native Messages		Varför ,	2021-10-15 22:46:51
Native Messages		Hon vet hur hon ska jö	2021-10-15 22:47:03
Native Messages		Vad var det	2021-10-15 22:47:09
Native Messages		+46739553583 ringde kl 22:47 den 15 okt	2021-10-15 22:47:41
Native Messages			2021-10-15 22:56:10
Native Messages		♡	2021-10-16 11:13:54
Native Messages			2021-10-16 20:07:40
Native Messages		Sover han ?	2021-10-16 23:05:25
Native Messages		Vi har gått till Borgen	2021-10-18 16:06:34
Native Messages			2021-10-18 16:40:52
Native Messages			2021-10-18 16:41:48
Native Messages			2021-10-20 09:41:34
Native Messages		Ja då sitter du som ett mähä med henne och prata skit om MIG 🤔😟	2021-10-20 09:46:22
Native Messages		😷	2021-10-20 09:50:17
Native Messages		Så du menar att du kommer berätta hur HON är ?	2021-10-20 11:26:38
Native Messages		Och inte hålla med när hon säger sitt	2021-10-20 11:26:57
Native Messages		Berätta hur hon smutskastar och använder Elias	2021-10-20 11:27:18

HEMLIG

Native Messages	[redacted]	Självklart står jag upp för min babe (om du har tänkt bli det igen) . ♡ Som du sa igår..då får jag en avsugning varje dag..så det rinner från mungiporna.. Men det är väl Elias vi ska prata om antar jag.	2021-10-20 11:47:00
Native Messages		En avsugning känns jävligt långt bort 😳	2021-10-20 12:38:16
Native Messages			2021-10-20 12:52:32
Native Messages		Har ni kalas ? Bild	2021-10-20 18:29:56
Native Messages		Nej, hon vill fira när T är med i helgen	2021-10-20 18:51:16
Native Messages		Får jag bild på älsklingen min då ♡	2021-10-20 18:53:48
Native Messages			2021-10-20 18:54:05
Native Messages		😄 ♡♡♡♡	2021-10-20 18:55:23
Native Messages		I morgon börjar ditt nygamla liv 😘	2021-10-20 19:09:32
Native Messages		Eller ??	2021-10-20 19:36:17
Native Messages			2021-10-20 19:36:50
Native Messages		Vad är det? Svara på min fråga ! 😘♡ 👇	2021-10-20 19:46:54
Native Messages		Vad är det på bilden?… Och Svara på min fråga ! 😘♡ 👇	2021-10-20 20:03:34
Native Messages		Nu har du inte tittat på mobilen på 45 min !! ..eller skiter du i svara ??	2021-10-20 20:21:27
Native Messages		Du får sluta bli så här 😣🤒😪 Jag har cyklat och duschat 😣	2021-10-20 20:39:06
Native Messages			2021-10-21 18:28:34
Native Messages		Kör en match..kommer snart	2021-10-21 18:29:11
Native Messages		+46739553583 ringde kl 20:32 den 21 okt	2021-10-21 20:32:27
Native Messages		Får jag ligga sen ?	2021-10-21 20:37:07
Native Messages		Bara torrknull som vanligt alltså. Ber aldrig mer om det bästa jag vet ! 😣	2021-10-21 20:43:46
Native Messages		Det bästa spar du ju till Dan ! Jag får ta det som blir över 😠😠😠😠😠😠😠😠😠😠😭😭😭😭😭	2021-10-21 20:48:18

HEMLIG

Native Messages	[redacted]	Du kan väl säga som det är..att om jag vill ha det du spar till Dan.. så får jag vända mig nån annanstans 😟😠	2021-10-21 21:05:33
Native Messages		😢💔😢	2021-10-21 21:35:59
Native Messages		Har du låst ?	2021-10-21 21:59:06
Native Messages		??	2021-10-21 21:59:16
Native Messages		Ytterdörren	2021-10-21 21:59:45
Native Messages		Men neej… är du ifrån tant nu eller	2021-10-21 22:00:13
Native Messages		Det är om Jenn gjort det	2021-10-21 22:00:26
Native Messages		Har du sagt till henne att inte låsa ?	2021-10-21 22:14:34
Native Messages		Jag har inte pratat alls	2021-10-21 22:15:44
Native Messages		Bra 👍	2021-10-21 22:19:16
Native Messages		Då vill du att jag inte kommer alltså !?	2021-10-21 23:11:25
Native Messages		Jag vet att du vill och sover hos tanten 😢	2021-10-21 23:12:42
Native Messages		Lättast för dig att skylla på mig ,din gris har varit där hela tiden	2021-10-21 23:13:20
Native Messages		Om du inte bryr dig ..eller inte vill säga till Jennifer att inte låsa..när jag t.o.m. frågar..då vill du väl inte att jag kommer???	2021-10-21 23:15:58
Native Messages		Jag pratar inte om lås , men du är hos älskling	2021-10-21 23:16:45
Native Messages		Eller hos Madde	2021-10-21 23:17:01
Native Messages			2021-10-21 23:17:43
Native Messages		Jag vill ligga när jag kommer !!	2021-10-21 23:17:55
Native Messages		Se till så dörren är olåst !	2021-10-21 23:21:22
Native Messages			2021-10-22 10:14:29
Native Messages		Swisha	2021-10-22 15:59:17
Native Messages		Har gjort det för länge sen 😢	2021-10-22 16:13:34
Native Messages		Från 17 är det tv	2021-10-22 16:25:23
Native Messages		Vattenmelon	2021-10-22 16:45:52
Native Messages		Havregryn och yoghurt	2021-10-22 17:32:21
Native Messages			2021-10-23 14:00:48
Native Messages			2021-10-25 14:14:08

HEMLIG

Native Messages	[redacted]	Gå ut med [redacted]nu	2021-10-25 16:16:30
Native Messages		Ring mig inte nu , håll er undan bara	2021-10-25 16:28:23
Native Messages			2021-10-25 19:13:25
Native Messages			2021-10-25 19:33:01
Native Messages			2021-10-25 19:34:01
Native Messages		+46739553583 ringde kl 09:22 den 26 okt	2021-10-26 09:22:40
Native Messages		+46739553583 ringde kl 09:43 den 26 okt	2021-10-26 09:43:14
Native Messages		+46739553583 ringde kl 10:21 den 26 okt	2021-10-26 10:21:56
Native Messages		Han är på dagis 👍	2021-10-26 10:25:14
Native Messages		Hur gick det ? Är han lämnad nyss ? Du måste sätta på ljud på morgonen 🤒😪♡	2021-10-26 10:34:57
Native Messages		Bra. 10.15. Mm	2021-10-26 10:37:58
Native Messages			2021-10-26 11:05:59
Native Messages		När är det slut	2021-10-26 20:48:58
Native Messages		21	2021-10-26 20:49:25
Native Messages		Ok , ja då hinner du ju få lite egentid med tanten	2021-10-26 20:50:03
Native Messages		?? När ? 🤒 Jag vill bara ha egentid med min babe ♡	2021-10-26 20:51:43
Native Messages		Du är å myser	2021-10-26 21:18:56
Native Messages			2021-10-26 21:19:42
Native Messages		Men du mös me na	2021-10-26 21:20:16
Native Messages		Nä..bara med babe 🤰♡	2021-10-26 21:21:35
Native Messages		Vad gör du?	2021-10-26 22:30:53
Native Messages			2021-10-26 23:49:29
Native Messages		♡♡♡	2021-10-26 23:56:24
Native Messages		Vad gör ni ?♡	2021-10-27 12:13:14
Native Messages			2021-10-27 12:14:10

HEMLIG

Native Messages	[redacted]	Var han ledsen när du lämnade honom ?	2021-10-28 11:46:57
Native Messages		Nej gud nej .. gick hur bra som helst ♡	2021-10-28 11:47:26
Native Messages		Gör du då ?	2021-10-28 11:47:36
Native Messages		Vad bra ♡ Samma som vanligt 😣	2021-10-28 11:48:23
Native Messages		Är han jobbig	2021-10-28 11:48:42
Native Messages		Nej	2021-10-28 11:48:50
Native Messages		Puman då ?	2021-10-28 11:48:54
Native Messages		Nej	2021-10-28 11:48:59
Native Messages		Ingen kontakt	2021-10-28 11:49:08
Native Messages		Tänker på vad du missunnar mig . Vad du låter bli att ge mig ..så jag kan må bra 😣	2021-10-28 11:51:21
Native Messages			2021-10-28 11:52:05
Native Messages		Jag vill ha tillbaka min glada glufsa ♡	2021-10-28 22:08:22
Native Messages		♡	2021-10-28 22:09:06
Native Messages		Alltid redo ♡ Snyggo 😘	2021-10-28 22:16:30
Native Messages		💏	2021-10-28 23:39:56
Native Messages		😄😘♡	2021-10-28 23:43:48
Native Messages			2021-10-29 10:14:52
Native Messages			2021-10-29 10:15:37
Native Messages			2021-10-29 10:16:19
Native Messages			2021-10-29 10:16:26
Native Messages			2021-10-29 10:17:48
Native Messages			2021-10-29 10:18:03
Native Messages			2021-10-29 10:18:13
Native Messages			2021-10-29 10:18:24
Native Messages			2021-10-29 10:18:34
Native Messages		Vem har du chattar med 🤔	2021-10-29 12:50:33
Native Messages		Ingen	2021-10-29 12:51:14
Native Messages		Kom 🤲	2021-10-29 12:51:26
Native Messages		Har du åkt ?	2021-10-29 13:57:52
Native Messages		?	2021-10-29 14:03:57
Native Messages		?	2021-10-29 14:16:23

HEMLIG

Native Messages	[redacted]	Har du hämtat ♡	2021-10-29 16:38:20
Native Messages		🙈😅😘	2021-10-29 17:08:00
Native Messages		😅😭	2021-10-29 17:09:03
Native Messages		Låt min grabb ringa mig	2021-10-30 19:52:48
Native Messages		Är dörren låst ?	2021-10-30 21:55:17
Native Messages		Nej	2021-10-30 22:06:06
Native Messages		Åker snart	2021-10-30 23:14:08
Native Messages		Ligger du ff ?	2021-10-31 09:47:30
Native Messages		Vad gör ni ?	2021-10-31 13:46:27
Native Messages		Svara för fan !!!	2021-10-31 14:13:21
Native Messages		Varför är du då arg och orättvis mot mig ?🥺😣	2021-10-31 14:45:23
Native Messages			2021-10-31 15:07:05
Native Messages		För att du låter bli att svara..fast du har sett att jag har både ringt och skrivit !	2021-10-31 15:31:22
Native Messages		I din värld är det så ja 😭	2021-10-31 15:38:59
Native Messages		Hittar inte annonsen om jobb	2021-10-31 15:53:08
Native Messages		Det ligger en chokladkaka till dig ..i min röda rygga.	2021-11-01 23:12:10
Native Messages		+46739553583 ringde kl 08:22 den 2 nov	2021-11-02 08:22:07
Native Messages		+46739553583 ringde kl 08:22 den 2 nov	2021-11-02 08:22:31
Native Messages		+46739553583 ringde kl 08:22 den 2 nov	2021-11-02 08:22:57
Native Messages		Du hade inte satt på ljudet .	2021-11-02 09:21:46
Native Messages		+46739553583 ringde kl 11:06 den 2 nov	2021-11-02 11:06:36
Native Messages		+46739553583 ringde kl 11:07 den 2 nov	2021-11-02 11:07:30
Native Messages		+46739553583 ringde kl 11:09 den 2 nov	2021-11-02 11:09:28
Native Messages		Svara mig eller ring när du får för Maria ! Jag vill veta om [redacted]?	2021-11-02 11:10:36
Native Messages		Grattis liar 😘🥰♡	2021-11-05 00:44:39
Native Messages		😘🥰	2021-11-05 00:45:12
Native Messages			2021-11-05 09:15:08
Native Messages		♡	2021-11-05 10:12:54
Native Messages			2021-11-05 11:29:30

HEMLIG

Native Messages	[redacted]	😍😍♡	2021-11-05 12:03:24
Native Messages		Kollar om jag hittar något till dig	2021-11-05 13:36:11
Native Messages		Behöver du inte..jag har allt man kan önska sig ♡	2021-11-05 13:37:32
Native Messages		Varför svarar du inte ?	2021-11-05 14:40:06
Native Messages			2021-11-05 14:41:34
Native Messages		??	2021-11-05 14:42:22
Native Messages		Svara !!!	2021-11-05 14:43:58
Native Messages		Du behöver inte smyga med vad du gör. Du får göra vad du vill ! Men svara när han ringer !!!	2021-11-05 14:46:03
Native Messages		Jag skiter i vad du gör !!! Ring honom nu !	2021-11-05 14:49:39
Native Messages		Han undrar vart du tog vägen ? Ring honom och berätta !	2021-11-05 15:19:34
Native Messages		Blir det familjemys när han somnat ?	2021-11-06 00:33:23
Native Messages		Jag vill nu.	2021-11-06 00:51:54
Native Messages			2021-11-06 21:55:04
Native Messages		🙏	2021-11-06 21:56:34
Native Messages		!!!!	2021-11-06 21:56:49
Native Messages		😢	2021-11-06 21:57:26
Native Messages		😥	2021-11-06 21:57:48
Native Messages		!!!!!	2021-11-06 21:58:23
Native Messages		😂	2021-11-06 21:58:44
Native Messages		Jag behandlar dig som en vacker prinsessa .. ♡	2021-11-06 21:58:53
Native Messages			2021-11-06 21:59:26
Native Messages			2021-11-06 22:00:13
Native Messages			2021-11-07 01:23:02
Native Messages		Kan du swisha 80 kr ? 😘	2021-11-07 11:09:06
Native Messages		Men jag har inget på kortet ju 😢 Du skulle ju Swisha mig för laxen	2021-11-07 11:10:15
Native Messages		Ok ..	2021-11-07 11:11:19
Native Messages		😖	2021-11-07 11:48:51
Native Messages		+46739553583 ringde kl 20:20 den 7 nov	2021-11-07 20:20:25
Native Messages		Var det något särskilt ?	2021-11-07 20:27:27

HEMLIG

Native Messages	[redacted]	Varför svarar du inte ???	2021-11-07 22:12:29
Native Messages		+46739553583 ringde kl 08:23 den 8 nov	2021-11-08 08:23:45
Native Messages		Ligger bredvid [redacted]	2021-11-08 08:24:27
Native Messages		Väck han direkt	2021-11-08 08:24:47
Native Messages		+46739553583 ringde kl 08:44 den 8 nov	2021-11-08 08:44:21
Native Messages		+46739553583 ringde kl 08:44 den 8 nov	2021-11-08 08:44:45
Native Messages		Är å tar blodprover	2021-11-08 10:07:58
Native Messages		+46739553583 ringde kl 16:06 den 9 nov	2021-11-09 16:06:59
Native Messages		+46739553583 ringde kl 16:07 den 9 nov	2021-11-09 16:07:54
Native Messages		+46739553583 ringde kl 16:47 den 9 nov	2021-11-09 16:47:36
Native Messages		Laxkillen 😄	2021-11-09 17:12:33
Native Messages			2021-11-09 17:14:17
Native Messages		+46739553583 ringde kl 19:33 den 9 nov	2021-11-09 19:33:15
Native Messages			2021-11-10 09:47:57
Native Messages		Det sitter fullt i folk i samma rum	2021-11-10 10:48:24
Native Messages		Jag kan inte tvinga dig. Du gör som du vill. Men om du väljer att inte skriva till henne..nu ..så vänder jag mig till rätten. Då får du berätta varför du anser att jag inte ska ha gemensam vårdnad..och jag får berätta motsatsen. Det innebär att jag måste berätta negativa saker om dig..och det vill jag inte. Men du gör som du vill. ♡	2021-11-10 10:55:50
Native Messages		..och du kan inte skjuta upp det längre !	2021-11-10 11:09:07
Native Messages		Svarar du inte på varken samtal eller sms ? Det är både ogenomtänkt och osmart !	2021-11-10 13:21:27
Native Messages		😍♡	2021-11-10 23:07:17
Native Messages		Vad gör du ?🤔	2021-11-11 13:37:36
Native Messages		Ska gymma 💪	2021-11-11 13:38:52
Native Messages		Vart har du varit då	2021-11-11 13:51:41
Native Messages		Jag är i Deje	2021-11-11 14:03:35
Native Messages		Men du har varit till tanten 🤭	2021-11-11 14:04:17
Native Messages		Näe	2021-11-11 14:04:45
Native Messages		Ska jag hämta honom 16 ?	2021-11-11 15:14:22

HEMLIG

Native Messages	[redacted]	Hämtat	2021-11-11 16:47:53
Native Messages		Tror du ska prata med tant eller träffa na	2021-11-11 21:27:58
Native Messages		Näe..det ska jag inte. Men jag vill ligga med dig när jag kommer hem. Jag vill jävligt gärna att du tar den i munnen också ♡♡♡	2021-11-11 21:43:49
Native Messages		Får jag det ? ♡	2021-11-11 22:15:21
Native Messages		En snabbis ? ♡	2021-11-12 00:24:16
Native Messages			2021-11-12 14:05:16
Native Messages			2021-11-12 14:05:50
Native Messages			2021-11-12 14:06:38
Native Messages			2021-11-12 14:06:47
Native Messages		!!!!!!!!	2021-11-12 14:07:03
Native Messages		Snälla tänk !!?😢😢😔😢💔🥺♡	2021-11-12 14:44:24
Native Messages			2021-11-12 14:56:38
Native Messages		Maria jobbar..så jag springer in till Elias en minut ♡ ♡😘 Måste passa på att se honom när jag har möjlighet	2021-11-12 15:24:47
Native Messages		Lögnare 😚	2021-11-12 15:25:53
Native Messages		???	2021-11-12 15:26:30
Native Messages			2021-11-12 19:10:22
Native Messages		Kan du köpa en Grillchips..”Marabou popcorn” och en burk Fanta ..som jag ska ge Elias 😘	2021-11-12 19:12:56
Native Messages			2021-11-13 13:00:35
Native Messages		Var är locket ?	2021-11-13 13:00:46
Native Messages		Simon undrar när du kommer	2021-11-13 18:55:40
Native Messages		Snart ♡	2021-11-13 18:58:38
Native Messages		Du å tant	2021-11-13 18:58:54
Native Messages		Visste att du skulle svika han	2021-11-13 18:59:14
Native Messages		Näe Näe	2021-11-13 18:59:55

HEMLIG

Native Messages	[redacted]	Han väntar	2021-11-13 19:00:12
Native Messages		Kommer ♡♡♡♡♡♡♡♡♡	2021-11-13 19:26:47
Native Messages			2021-11-13 19:48:58
Native Messages		En sån ?	2021-11-13 19:49:03
Native Messages		+46739553583 ringde kl 10:44 den 14 nov	2021-11-14 10:44:23
Native Messages		Grattis på fars dag , men [redacted] får fira dig när du kommer 🎉🎁♡😘	2021-11-14 21:08:45
Native Messages		♡😘	2021-11-14 21:16:06
Native Messages		Är du ledig imorgon?	2021-11-14 21:33:34
Native Messages		Ja ?.. va tänkte du på	2021-11-14 21:45:19
Native Messages		Jag kommer hem imorgon bitti. Åker till Gbg på eftermiddagen/kväll.	2021-11-14 21:56:45
Native Messages		Aha… ca bra ♡	2021-11-14 22:59:48
Native Messages		Du har pratat me tant nu va	2021-11-14 23:00:03
Native Messages		Näe 😘	2021-11-14 23:03:49
Native Messages		🥺😘	2021-11-14 23:35:38
Native Messages		Det finns pannkakor 🥞	2021-11-15 21:13:42
Native Messages		Finns det ff pannkakor ?	2021-11-15 22:28:06
Native Messages		Du får lämna [redacted] till senast 8.15 ♡	2021-11-16 06:58:15
Native Messages		Du måste gå upp nu !!!	2021-11-16 07:40:25
Native Messages		Är uppe 💝	2021-11-16 08:45:07
Native Messages		Han vill vara ledig 😳	2021-11-16 09:55:32
Native Messages		Gick det bra ?🥺😨♡	2021-11-16 11:13:12
Native Messages		Ja	2021-11-16 11:13:28
Native Messages			2021-11-16 21:31:37
Native Messages		Skicka bild på ditt vackra face ..och bekräfta vilken bra smak jag har ♡	2021-11-17 12:40:11
Native Messages		💩	2021-11-17 14:00:23
Native Messages		Ordentligt..jag ska visa mina jobbarkompisar vicken snygg Bae jag har ♡	2021-11-17 14:18:35
Native Messages		Sover du eller är du hos tant 🤡	2021-11-18 12:34:31
Native Messages		Sover 😘	2021-11-18 12:34:59
Native Messages		Glöm inte att jag hämtar [redacted] ♡	2021-11-18 14:35:21

HEMLIG

Native Messages	[redacted]	Är du hos tant nu	2021-11-18 14:35:33
Native Messages		Näe	2021-11-18 14:36:12
Native Messages		+46739553583 ringde kl 16:51 den 18 nov	2021-11-18 16:51:40
Native Messages		+46739553583 ringde kl 16:52 den 18 nov	2021-11-18 16:52:06
Native Messages		+46739553583 ringde kl 16:52 den 18 nov	2021-11-18 16:52:33
Native Messages		+46739553583 ringde kl 16:54 den 18 nov	2021-11-18 16:54:25
Native Messages		Nässpray..ingefära..	2021-11-18 18:01:48
Native Messages		Jag vill bara dra ollonet i öppningen 2 min..så kommer jag.. och somnar skönt sen 😘💞	2021-11-18 22:33:21
Native Messages		Nässpray ♡	2021-11-19 20:02:40
Native Messages		Hur går det ?♡	2021-11-20 09:46:39
Native Messages		+46739553583 ringde kl 11:45 den 20 nov	2021-11-20 11:45:21
Native Messages		+46739553583 ringde kl 11:45 den 20 nov	2021-11-20 11:45:35
Native Messages		+46739553583 ringde kl 11:45 den 20 nov	2021-11-20 11:45:43
Native Messages		Kan du swisha 50 ?	2021-11-20 12:44:03
Native Messages		?	2021-11-20 13:16:35
Native Messages		Hur går det ♡	2021-11-20 20:14:40
Native Messages			2021-11-20 20:15:54
Native Messages		Har ni inte lagt er ?	2021-11-20 20:28:07
Native Messages			2021-11-20 20:35:12
Native Messages		Tar du upp [redacted] och kissar honom ♡	2021-11-21 00:06:12
Native Messages		Ja..när är du hemma ?	2021-11-21 00:06:59
Native Messages			2021-11-21 01:31:03
Native Messages		Hur mår han ?♡💝	2021-11-22 11:30:36
Native Messages			2021-11-22 11:33:20
Native Messages		Bra	2021-11-22 11:33:25

HEMLIG

Native Messages	[redacted]	Kan du swisha 50 ?	2021-11-22 11:34:08
Native Messages	[redacted]	Tack 👍🥰	2021-11-22 12:02:34
Native Messages	[redacted]	Jag ska på julbord imorgon.	2021-11-23 10:20:06
Native Messages	[redacted]	+46739553583 ringde kl 11:07 den 23 nov	2021-11-23 11:07:16
Native Messages	[redacted]		2021-11-23 14:09:35
Native Messages	[redacted]	Vet inte varför jag visar allt för dig ..när du inte vill vill ligga eller glufsa längre 😳	2021-11-23 14:11:36
Native Messages	[redacted]		2021-11-23 14:36:42
Native Messages	[redacted]	Lämnade du honom 07 ?	2021-11-24 07:28:37
Native Messages	[redacted]		2021-11-25 09:53:34
Native Messages	[redacted]	♡	2021-11-25 10:19:51
Native Messages	[redacted]	Skulle han köpa traktor idag ?	2021-11-25 10:22:51
Native Messages	[redacted]	Jag jobbar imorgon istället för lördag.	2021-11-25 10:51:04
Native Messages	[redacted]	Han vill och titta ♡	2021-11-25 11:52:56
Native Messages	[redacted]	En stekpanna med mat i	2021-11-25 11:53:14
Native Messages	[redacted]	😁 Buss eller traktor ?	2021-11-25 11:54:01
Native Messages	[redacted]	Ska jag somna för natten ? Eller tar du kucken när han somnat ?	2021-11-25 21:31:36
Native Messages	[redacted]	Ja eller nej ?	2021-11-25 21:35:21
Native Messages	[redacted]	Du visar väldigt tydligt (som alla andra gånger), att det är något du gör bakom min rygg 😔😢🤦😢	2021-11-25 22:06:43
Native Messages	[redacted]		2021-11-25 22:10:39
Native Messages	[redacted]	Inte ett dugg. Kan visa allt . Men ska vi inte ha nåt förhållande hädanefter förstår jag inte varför du vill veta ?	2021-11-25 22:11:04
Native Messages	[redacted]		2021-11-25 22:11:32
Native Messages	[redacted]		2021-11-25 22:11:46
Native Messages	[redacted]		2021-11-26 12:31:47
Native Messages	[redacted]	😁	2021-11-26 12:42:26
Native Messages	[redacted]		2021-11-26 18:19:20
Native Messages	[redacted]	Skicka bild på min grabb ♡	2021-11-26 18:19:59

HEMLIG

Native Messages	[redacted]	Är du inte hemma ?	2021-11-26 18:28:06
Native Messages			2021-11-26 18:28:39
Native Messages			2021-11-26 18:29:09
Native Messages		♡♡♡	2021-11-26 19:31:00
Native Messages			2021-11-26 19:35:12
Native Messages		Jag blir tårögd ♡	2021-11-26 19:39:05
Native Messages			2021-11-28 09:52:35
Native Messages			2021-11-28 09:56:45
Native Messages			2021-11-28 09:57:15
Native Messages			2021-11-28 09:57:28
Native Messages			2021-11-28 09:57:52
Native Messages		Han vaknar inte. Han somnade för sent..20.45 Du får lägga honom tidigare på kvällen. Skriv till dagis att han kommer senare.	2021-11-30 07:41:59
Native Messages		När lämnade du , gick det bra ?♡	2021-11-30 11:16:55
Native Messages		+46739553583 ringde kl 11:25 den 30 nov	2021-11-30 11:25:42
Native Messages		+46739553583 ringde kl 11:43 den 30 nov	2021-11-30 11:43:38
Native Messages		Tack för att du inte svarar, så jag ska behöva vara orolig 😢	2021-11-30 11:44:15
Native Messages		+46739553583 ringde kl 11:50 den 30 nov	2021-11-30 11:50:58
Native Messages		Det behöver du inte 👍♡	2021-11-30 12:17:49
Native Messages		När lämnade du och hur gick det ?	2021-11-30 13:19:33
Native Messages		10 Galant	2021-11-30 13:20:29
Native Messages		Hämta 16.30 så får han va ute med barnen lite	2021-11-30 15:27:21
Native Messages		👍	2021-11-30 15:29:43
Native Messages		Kan du köra imorgon?	2021-11-30 21:27:27
Native Messages		Ja	2021-11-30 21:31:17
Native Messages		🙏	2021-11-30 21:38:01
Native Messages		😢😢😭	2021-11-30 23:28:12

HEMLIG

Native Messages	[redacted]	Har du hört talas om den smarta parkeringsappen EasyPark? Om du ansluter dig via denna länk får du 50 kr att parkera för.	2021-12-01 10:07:38
Native Messages	[redacted]	https://invite.easypark.net/PVI3eRU7Deb	2021-12-01 10:07:41
Native Messages	[redacted]	Jag hade sagt till sara att hon får swisha mig för endel du är skyldig mig, 🤦🥹	2021-12-02 13:50:33
Native Messages	[redacted]	?	2021-12-02 13:52:25
Native Messages	[redacted]	..och ?	2021-12-02 13:56:59
Native Messages	[redacted]	Hon får swisha mig 😘	2021-12-02 14:00:36
Native Messages	[redacted]	👍	2021-12-02 14:06:49
Native Messages	[redacted]	Godmorgon ♡ Hört nåt från jobbet ?	2021-12-03 07:34:11
Native Messages	[redacted]	Dom har ingen som öppnar , så jag måste dit så fort som möjligt	2021-12-03 07:54:13
Native Messages	[redacted]	Åker snart	2021-12-03 07:55:23
Native Messages	[redacted]		2021-12-03 07:59:16
Native Messages	[redacted]	+46739553583 ringde kl 08:47 den 3 dec	2021-12-03 08:47:15
Native Messages	[redacted]		2021-12-04 08:07:01
Native Messages	[redacted]	Han vill inte se på tv..bara platta. Var är dosan ?	2021-12-04 08:07:35
Native Messages	[redacted]	I barnvagn	2021-12-04 09:12:55
Native Messages	[redacted]	Dockvagn	2021-12-04 09:13:17
Native Messages	[redacted]	👍	2021-12-04 09:58:31
Native Messages	[redacted]	Tänk på mattider och inget däremellan, ingen juice	2021-12-04 10:58:39
Native Messages	[redacted]	Hur mår han ♡	2021-12-04 10:58:49
Native Messages	[redacted]	Bra♡	2021-12-04 11:02:46
Native Messages	[redacted]		2021-12-04 11:03:04
Native Messages	[redacted]	Kom gärna in igen !!🥹😪😢😭🥺🤦♡♡	2021-12-04 14:22:29
Native Messages	[redacted]	Nu börjar det bli sent , vill du va hos henne så är det så 🥹	2021-12-05 18:14:45
Native Messages	[redacted]	Är i Deje. Åker om 5 min	2021-12-05 18:16:20

HEMLIG

Native Messages	[redacted]		2021-12-05 21:25:09
Native Messages		Får jag ta den ?	2021-12-05 21:25:22
Native Messages		Inget svar = ja 👍	2021-12-05 21:30:39
Native Messages		Har ni bestämt när ni ska ses ? Jag tar [redacted] under tiden ..det är lugnt 👍	2021-12-05 21:48:05
Native Messages		Borde jag fattat , att du inte kunde vara här. Utan du va tvungen att åka till tanten ändå , men tack då vet jag . Sov hos henne du skulle vi inte blir mer sjuka , fint att man kan räkna med dig !😢😠	2021-12-05 23:41:24
Native Messages		Du kan va med [redacted] när du har tid för han .	2021-12-05 23:43:14
Native Messages		Inte varit hos tanten. Åker från gymmet nu	2021-12-05 23:44:27
Native Messages		Du kan ju skriva ner schema som du gör med tanten, vilka tider och dagar som du är ledig och fårcvara med [redacted]	2021-12-06 14:33:21
Native Messages		Är ni sjuka blir det såklart inget umgänge	2021-12-06 14:33:43
Native Messages		Alla dagar som jag inte jobbar.	2021-12-06 17:19:49
Native Messages		Du får skriva upp tider och dagar	2021-12-06 17:20:50
Native Messages		Inget svar = ??	2021-12-06 17:54:00
Native Messages		Tisdag, onsdag, ..fredag, lördag, söndag,..tisdag , .., torsdag, fredag Är han sjuk kan jag vara hemma med honom. Är han på dagis kan jag hämta honom , så han slipper vänta tills du slutar jobbet. Precis som tidigare alltså.	2021-12-06 18:01:30
Native Messages		Vilka dagar jobbar du , vilka dagar bor du hos tant , vilka dagar är du hos barnbarnen, vilka dagar har du poker och gym ?	2021-12-06 18:06:02
Native Messages		Du svarar inte när du är hos tant , får du inte Ska jag ringa polisen 👮🤒	2021-12-06 18:12:25
Native Messages		Inga tider bestämda än 🤒	2021-12-06 22:19:07
Native Messages		Är du hos Madde eller Johanna eller tant	2021-12-06 22:25:13
Native Messages		Fullträff med andra ord	2021-12-06 22:34:25
Native Messages		Hämtar 15 på dagis imorgon 👍	2021-12-06 22:38:04
Native Messages		Nej, vi får höras imorgon	2021-12-06 22:56:27
Native Messages		Godnatt ♡	2021-12-06 22:58:42
Native Messages		+46739553583 ringde kl 11:23 den 7 dec	2021-12-07 11:23:05
Native Messages		Nu är du hemma å julmyset i ditt hem å säng igen 😢	2021-12-07 20:07:49
Native Messages		Sov gott mina älsklingar ♡♡	2021-12-07 20:45:27

HEMLIG

Native Messages	[redacted]	Sover favvoungen nu	2021-12-07 22:14:10
Native Messages	[redacted]	Eller du är väll upptagen med tanten nu	2021-12-07 22:15:48
Native Messages	[redacted]	Konstigt … här smsade du hela tiden och svarade henne direkt	2021-12-07 22:16:19
Native Messages	[redacted]	Men där då hör , ser, eller känner du inget fr telen 🤷	2021-12-07 22:16:56
Native Messages	[redacted]	+46739553583 ringde kl 22:18 den 7 dec	2021-12-07 22:18:28
Native Messages	[redacted]	+46739553583 ringde kl 22:18 den 7 dec	2021-12-07 22:18:55
Native Messages	[redacted]	+46739553583 ringde kl 22:19 den 7 dec	2021-12-07 22:19:21
Native Messages	[redacted]	+46739553583 ringde kl 22:19 den 7 dec	2021-12-07 22:19:48
Native Messages	[redacted]	+46739553583 ringde kl 22:20 den 7 dec	2021-12-07 22:20:14
Native Messages	[redacted]	Jag visste det , ni ligger i eran säng Och i det huset har du ALDRIG fått svara i telefonen, och här lämnade du inte telefonjäveln en sekund	2021-12-07 22:21:28
Native Messages	[redacted]	Du är en sån jävla ynkrygg … fyfan att dom kan få dig att bete dig så här 😠😠😠😠😠😠😠😠😠😠	2021-12-07 22:22:17
Native Messages	[redacted]	Ska jag komma och knacka på eller	2021-12-07 22:22:40
Native Messages	[redacted]	Ringa polisen , det är ju något som är fel 🤡😵😵‍💫	2021-12-07 22:23:05
Native Messages	[redacted]	+46739553583 ringde kl 22:23 den 7 dec	2021-12-07 22:23:37
Native Messages	[redacted]	+46739553583 ringde kl 22:24 den 7 dec	2021-12-07 22:24:03
Native Messages	[redacted]	+46739553583 ringde kl 22:24 den 7 dec	2021-12-07 22:24:30
Native Messages	[redacted]	+46739553583 ringde kl 22:24 den 7 dec	2021-12-07 22:24:56
Native Messages	[redacted]	+46739553583 ringde kl 22:25 den 7 dec	2021-12-07 22:25:22
Native Messages	[redacted]	Vilken jävla fitta du är	2021-12-07 22:25:52
Native Messages	[redacted]	Du vågar ingenting där ,	2021-12-07 22:26:09
Native Messages	[redacted]	Nu bevisade du än en gång vilken skillnad du gör	2021-12-07 22:27:21
Native Messages	[redacted]	+46739553583 ringde kl 22:27 den 7 dec	2021-12-07 22:27:52
Native Messages	[redacted]	+46739553583 ringde kl 22:28 den 7 dec	2021-12-07 22:28:20
Native Messages	[redacted]	+46739553583 ringde kl 22:28 den 7 dec	2021-12-07 22:28:46
Native Messages	[redacted]	+46739553583 ringde kl 22:29 den 7 dec	2021-12-07 22:29:11
Native Messages	[redacted]	+46739553583 ringde kl 22:29 den 7 dec	2021-12-07 22:29:37
Native Messages	[redacted]	Ett ”bevis”du kan göra på att jag har ”fel” … är ju att fota när favvon sover i sin säng och där du ska sova FÖR JAG VET ATT DU LJUGER …SOM ALLTID	2021-12-07 22:31:16
Native Messages	[redacted]	+46739553583 ringde kl 22:31 den 7 dec	2021-12-07 22:31:53
Native Messages	[redacted]	+46739553583 ringde kl 22:32 den 7 dec	2021-12-07 22:32:19

HEMLIG

Native Messages	[redacted]	+46739553583 ringde kl 22:32 den 7 dec	2021-12-07 22:32:45
Native Messages		+46739553583 ringde kl 22:38 den 7 dec	2021-12-07 22:38:18
Native Messages		+46739553583 ringde kl 22:38 den 7 dec	2021-12-07 22:38:44
Native Messages		+46739553583 ringde kl 22:39 den 7 dec	2021-12-07 22:39:15
Native Messages		+46739553583 ringde kl 22:39 den 7 dec	2021-12-07 22:39:40
Native Messages		+46739553583 ringde kl 22:40 den 7 dec	2021-12-07 22:40:07
Native Messages		+46739553583 ringde kl 22:41 den 7 dec	2021-12-07 22:41:09
Native Messages		+46739553583 ringde kl 22:41 den 7 dec	2021-12-07 22:41:35
Native Messages		+46739553583 ringde kl 22:48 den 7 dec	2021-12-07 22:48:26
Native Messages		+46739553583 ringde kl 22:48 den 7 dec	2021-12-07 22:48:52
Native Messages		Den har legat på laddning. Ring ♡	2021-12-07 22:54:07
Native Messages		Godnatt och sov gott ♡ Jag saknar min Bae som fan 😘	2021-12-07 23:22:09
Native Messages		Inget bevis för vart ni sov , det visste jag . Men vet vart ni sov 😢	2021-12-08 07:51:26
Native Messages		Godmorgon mina älsklingar ♡♡	2021-12-08 08:08:35
Native Messages		Du är kvar å myser med tant alltså 😢	2021-12-08 08:51:20
Native Messages		Mellerud 😘	2021-12-08 08:57:36
Native Messages		Kan du swisha 200 för en overall till [redacted]	2021-12-08 13:43:27
Native Messages		Självklart ♡	2021-12-08 13:45:38
Native Messages		Bild ?	2021-12-08 14:06:32
Native Messages		Har varit å bytt hans tröja och ska hämta overallen nu	2021-12-08 14:08:12
Native Messages		Ok	2021-12-08 14:09:27
Native Messages		Jobbar du på lördag ? Annars tar jag extrapass.	2021-12-08 15:00:10
Native Messages		Du gör väl som du vill , då blir väl familjen glad att du kan shoppa åt dom	2021-12-08 15:01:27
Native Messages		Var det ja..eller nej ?	2021-12-08 15:04:18
Native Messages		Fråga älsklingar om dom behöver barnvakt	2021-12-08 15:05:13
Native Messages		?	2021-12-08 15:08:20
Native Messages		Är det julmutta fr tant när du kommer sen	2021-12-08 15:57:46
Native Messages		😄😄 Nä'ru Från min Bae ?	2021-12-08 16:02:29
Native Messages		Får jag lite julmutta av snyggo ikväll ? 😘	2021-12-08 17:14:56
Native Messages		Nähä 😕	2021-12-08 17:40:35
Native Messages		Jag jobbar	2021-12-08 18:56:29

HEMLIG

Native Messages	[redacted]	??? Får jag lite julmutta av snyggo ikväll ? 😘	2021-12-08 19:07:02
Native Messages		Du sover väl hos någon riktig brud	2021-12-08 22:34:15
Native Messages		Godnatt och sov gott 😘	2021-12-08 22:39:19
Native Messages		Visst sover du hos tant 😡	2021-12-08 22:39:40
Native Messages		Deje..godnatt	2021-12-08 22:42:35
Native Messages		Skicka bild på er i sängen	2021-12-08 22:42:55
Native Messages			2021-12-08 22:44:29
Native Messages		Är hon i duschen	2021-12-08 22:45:42
Native Messages		Jag är själv. Sov gott 🥱	2021-12-08 22:47:11
Native Messages		Bild på älsklingen tack	2021-12-09 11:55:10
Native Messages		Jag jobbar	2021-12-09 12:51:25
Native Messages		Har du swishat än ?	2021-12-09 19:03:07
Native Messages		Du lägger ju på när man pratar 🤷	2021-12-09 19:31:35
Native Messages		+46739553583 ringde kl 19:36 den 9 dec	2021-12-09 19:36:08
Native Messages		Va lugn och go med han 🙏♡	2021-12-10 09:57:18
Native Messages		Självklart	2021-12-10 09:58:36
Native Messages		Pappan som respekterar allt som mamman säger..får han vuxenmysa med mamman ikväll ? ♡	2021-12-10 10:37:36
Native Messages		Kom ihåg att hämta grejer på dagis 🙏	2021-12-10 12:47:13
Native Messages		👍	2021-12-10 12:53:56
Native Messages		Inget svar = nej …har jag förstått. Då frågar jag inte mer 👍	2021-12-10 13:29:26
Native Messages		Nu är jag å kissar . Du behöver inte va lika het som tanten . Det är 8st borta på jobbet idag	2021-12-10 13:55:56
Native Messages		Får jag komma in i dig eller inte ? 😬 ..oavsett hur många som är borta. 😘	2021-12-10 14:07:28
Native Messages		Vi har inte varit till dagis. Du kan åka direkt dit och hämta. Det finns termobyxor hemma.	2021-12-10 15:58:07
Native Messages			2021-12-10 16:32:16
Native Messages		Har du nå att swisha ?	2021-12-10 17:13:06
Native Messages		200..om du köper bröd till mig.	2021-12-10 17:17:00
Native Messages		Det va väldigt de	2021-12-10 18:39:47

HEMLIG

Native Messages	[redacted]	Vaddå ?	2021-12-10 18:51:46
Native Messages		Det gick ju inte fort	2021-12-10 18:53:22
Native Messages		Är så jäkla trött på dina lögner 😢😠	2021-12-10 18:56:30
Native Messages		Samma visor varje gång	2021-12-10 18:56:45
Native Messages		Visste ju inte att han var ensam hemma. Får väl umgås 10 min !	2021-12-10 19:00:24
Native Messages		Lögnare, när [redacted] ska lägga sig så gör du alltid så här. Handlar om att du säger en sak och gör något annat	2021-12-10 19:01:24
Native Messages		Ungen får väl lära sig och åka hem till dig	2021-12-10 19:01:45
Native Messages		Jag kommer strax..innan Simon lägger sig 👍	2021-12-10 19:03:22
Native Messages		Jag vet att du umgås å pratar med tanten. Grejen är att du säger en sak !!!!	2021-12-10 19:04:13
Native Messages		Ge fan i att lura oss !!!!!!!!!!!	2021-12-10 19:04:27
Native Messages		😊😩	2021-12-10 19:06:47
Native Messages		Du luras jämt	2021-12-10 19:10:15
Native Messages		Näe 😘	2021-12-10 19:12:24
Native Messages		Vi kör en FIFA Sen åker jag.	2021-12-10 19:14:39
Native Messages		Det är inte ok att komma när [redacted] lägger sig . Jag vet att du vill bo där , så gör det Favvotanten å du är ju varandras allt	2021-12-10 19:17:23
Native Messages		Godmorgon mina älsklingar ♡♡♡	2021-12-11 09:18:43
Native Messages		Godmorgon ♡	2021-12-11 10:48:12
Native Messages		+46739553583 ringde kl 15:41 den 13 dec	2021-12-13 15:41:21
Native Messages		+46739553583 ringde kl 07:20 den 14 dec	2021-12-14 07:20:43
Native Messages		Berätta att det är du som hämtar sen med , till [redacted]♡	2021-12-14 07:58:57
Native Messages		Köpte inte jag en pulkahjälm med grönt spänne på XXL förra året ?	2021-12-14 08:40:14
Native Messages		Veg.färs..spaghetti..créme fraîches..passerade tomater..Bregott..rostbröd	2021-12-14 17:22:23
Native Messages		.rödmjölk..druvjuice..	2021-12-14 18:09:41
Native Messages		Kan du swisha lite till då , för jag har inget	2021-12-14 18:10:19
Native Messages		65 för färs, 50 för Bregott	2021-12-14 18:11:08
Native Messages		Så det rinner iväg	2021-12-14 18:11:18
Native Messages		+46739553583 ringde kl 20:40 den 14 dec	2021-12-14 20:40:53
Native Messages		Kan du swisha 40kr😢♡🙏	2021-12-15 10:21:42
Native Messages		+46739553583 ringde kl 18:26 den 15 dec	2021-12-15 18:26:34

HEMLIG

Native Messages		2021-12-16 09:57:52
Native Messages	recis 😘🙏	2021-12-16 09:59:14
Native Messages	ad gör du ?	2021-12-16 12:07:04
Native Messages	r på gymmet.	2021-12-16 12:41:25
Native Messages	isst , och full kontakt med frun ♡	2021-12-16 13:39:07
Native Messages	+46739553583 ringde kl 15:23 den 16 dec	2021-12-16 15:23:33
Native Messages	u är hos henne nu	2021-12-16 15:24:16
Native Messages	kulle du jobba i helgen	2021-12-16 15:24:31
Native Messages	ördag. ad tänkte du på ?	2021-12-16 15:35:15
Native Messages	äe...på gymmet..klar nu ..	2021-12-16 15:36:24
Native Messages	r du hos tant	2021-12-16 15:36:25
Native Messages	ick aldrig svar innan om du skulle jobba , du sa anske	2021-12-16 15:36:52
Native Messages	å vet jag	2021-12-16 15:36:59
Native Messages		2021-12-16 15:38:41
Native Messages	arför undrar du om jag jobbar helgen ?	2021-12-16 15:39:54
Native Messages	+46739553583 ringde kl 12:03 den 17 dec	2021-12-17 12:03:53
Native Messages	+46739553583 ringde kl 15:48 den 17 dec	2021-12-17 15:48:12
Native Messages		2021-12-17 17:32:47
Native Messages	röd..ost..nässprej 😘	2021-12-17 17:33:21
Native Messages	k	2021-12-17 17:42:38
Native Messages	stbågar..Bregott	2021-12-17 18:15:45
Native Messages	anns det inte ostbågar	2021-12-17 18:35:23
Native Messages	ollar	2021-12-17 18:35:51
Native Messages		2021-12-17 18:36:17
Native Messages	odmorgon 😘 r du uppe?	2021-12-18 08:26:24

HEMLIG

Native Messages	[redacted]		2021-12-18 19:07:07
Native Messages	[redacted]	dioter 😭	2021-12-18 19:08:24
Native Messages	[redacted]	👊📞👄	2021-12-18 19:08:58
Native Messages	[redacted]	Det är upplåst uppe	2021-12-19 08:49:22
Native Messages	[redacted]	👍	2021-12-19 08:56:37
Native Messages	[redacted]	+46739553583 ringde kl 12:03 den 19 dec	2021-12-19 12:03:53
Native Messages	[redacted]		2021-12-20 22:39:20
Native Messages	[redacted]	😘♡	2021-12-20 22:47:01
Native Messages	[redacted]	Hur gick det med [redacted]♡	2021-12-21 11:29:48
Native Messages	[redacted]	Bra ♡	2021-12-21 11:32:18
Native Messages	[redacted]	Utveckla 🙏	2021-12-21 11:37:12
Native Messages	[redacted]	Vad gör du , har pizzafejset hört av sig ?🤷	2021-12-21 11:37:49
Native Messages	[redacted]	Ska vila en stund. Näe.	2021-12-21 11:38:42
Native Messages	[redacted]	Simon får du hämta 16-16.30	2021-12-21 13:47:06
Native Messages	[redacted]	+46739553583 ringde kl 18:14 den 21 dec	2021-12-21 18:14:01
Native Messages	[redacted]	Har du åkt in ?	2021-12-22 11:41:52
Native Messages	[redacted]	Nej	2021-12-22 11:46:03
Native Messages	[redacted]	Ok, du sa ju snart Då kunde du ju hjälpt till 😭	2021-12-22 11:53:50
Native Messages	[redacted]	Vart är du	2021-12-22 16:34:37
Native Messages	[redacted]	Vi skulle ju äta 😚	2021-12-22 17:07:44
Native Messages	[redacted]	+46739553583 ringde kl 16:57 den 22 dec	2021-12-22 17:08:49
Native Messages	[redacted]	+46739553583 ringde kl 18:25 den 22 dec	2021-12-22 18:25:56
Native Messages	[redacted]	+46739553583 ringde kl 18:31 den 22 dec	2021-12-22 18:31:30
Native Messages	[redacted]	+46739553583 ringde kl 18:47 den 22 dec	2021-12-22 18:47:45
Native Messages	[redacted]	Kl är 23.30 !	2021-12-22 23:32:15
Native Messages	[redacted]	Varför svarar du inte.. och inte ringer mig ??	2021-12-23 18:14:26
Native Messages	[redacted]	STANNA INTE HOS TANT !!!!	2021-12-24 10:42:20
Native Messages	[redacted]	Tack för en trevlig jul 🎄♡😁💝😘... .och tack för att jag sovit dåligt i natt 😣	2021-12-25 09:34:21
Native Messages	[redacted]		2021-12-25 09:37:51
Native Messages	[redacted]	😁	2021-12-25 09:54:21

HEMLIG

Native Messages		2021-12-25 09:54:52
Native Messages	♡😍	2021-12-25 09:55:54
Native Messages		2021-12-25 12:07:59
Native Messages	😍😍😍	2021-12-25 12:10:49
Native Messages	Världens finaste	2021-12-25 12:11:08
Native Messages	Får jag ligga med dig när jag vill..hur jag vill..med början imorgon ?	2021-12-25 12:19:09
Native Messages	Orkar inte gå runt och svälta när jag har värsta lyxrestaurangen hemma 😳	2021-12-25 12:32:42
Native Messages	Jag ställde en fråga !	2021-12-25 12:55:08
Native Messages	Lagat mat och sitter å ska äta	2021-12-25 12:55:51
Native Messages	Hade gått snabbare att svara ja eller nej. Men undvika att svara betyder väl nej antar jag ?!	2021-12-25 13:11:13
Native Messages	Sluta	2021-12-25 14:51:08
Native Messages	Varför svarar du inte ??????!!!!!!!	2021-12-26 00:31:18
Native Messages	På vad?	2021-12-26 00:31:48
Native Messages	Jag ligger bredvid[redacted]	2021-12-26 00:33:43
Native Messages		2021-12-26 00:34:03
Native Messages		2021-12-26 00:34:24
Native Messages	Vad ska jag svara på ? Jag frågade nåt på Messenger..men du loggade ut istället för att svara !!	2021-12-26 00:35:29
Native Messages	Igen ? ?	2021-12-26 00:36:48
Native Messages	Jag hör inte telefon när ljudet inte är på …. Du hör inte ens när det är på	2021-12-26 00:37:50
Native Messages	Varför är du så arg … vad har jag gjort	2021-12-26 00:38:13
Native Messages	Nu har du haft kontakt med tanten för då är du alltid extra sur på mig 😔😢😭	2021-12-26 00:39:00

HEMLIG

Native Messages	[redacted]	Jag frågade om du tittade på filmen själv..men du loggade ut istället för att svara !	2021-12-26 00:39:58
Native Messages		Ring	2021-12-26 00:41:15
Native Messages		Vad gör du istället för att svara mig ?	2021-12-26 00:46:27
Native Messages		+46739553583 ringde kl 08:55 den 26 dec	2021-12-26 08:55:44
Native Messages		+46739553583 ringde kl 08:56 den 26 dec	2021-12-26 08:56:47
Native Messages		Du ska glufsa och sära på benen idag..eller hur ?!	2021-12-26 13:45:15
Native Messages		Är ni klara snart ?	2021-12-26 14:09:07
Native Messages		Va snäll 🙏♡	2021-12-26 14:44:00
Native Messages		Visst…men va min babe !!! …på riktigt 🤲🍆👄	2021-12-26 14:48:56
Native Messages		🎄	2021-12-26 23:49:12
Native Messages		♡♡♡	2021-12-27 00:04:06
Native Messages		Kaffe	2021-12-27 13:05:08
Native Messages		+46739553583 ringde kl 15:18 den 27 dec	2021-12-27 15:18:36
Native Messages			2021-12-27 20:49:58
Native Messages		+46739553583 ringde kl 20:50 den 27 dec	2021-12-27 20:50:58
Native Messages		Du ska upp tidigt..så kom och ge mig röven en minut 🤲😇	2021-12-27 23:01:12
Native Messages		Grejar lite 🤔	2021-12-27 23:05:09
Native Messages		I soffan ?	2021-12-27 23:05:36
Native Messages		Ja , jag måste kolla något Sluta att hålla på som om att jag är som du 😢😠	2021-12-27 23:06:39
Native Messages		Men du kan inte säga att det är för sent att ligga när du kommer 🤲	2021-12-27 23:08:34
Native Messages		Jo	2021-12-27 23:08:44
Native Messages			2021-12-28 11:09:52
Native Messages		😍😩	2021-12-28 11:54:27
Native Messages		+46739553583 ringde kl 15:00 den 29 dec	2021-12-29 15:00:24
Native Messages			2021-12-29 19:47:47
Native Messages		Sover han ?♡	2021-12-29 21:31:43
Native Messages			2021-12-29 21:33:52

HEMLIG

Native Messages	[redacted]		2021-12-29 21:34:26
Native Messages	[redacted]	😍♡♡	2021-12-29 21:34:34
Native Messages	[redacted]	Han väntar på dig	2021-12-29 21:35:18
Native Messages	[redacted]	Godmorgon mina älsklingar 😘♡	2021-12-30 09:23:51
Native Messages	[redacted]		2021-12-30 09:48:53
Native Messages	[redacted]	Godmorgon ♡	2021-12-30 09:49:01
Native Messages	[redacted]	♡♡♡	2021-12-30 09:54:21
Native Messages	[redacted]		2021-12-30 19:07:49
Native Messages	[redacted]	+46739553583 ringde kl 07:26 den 31 dec	2021-12-31 07:26:40
Native Messages	[redacted]	Ring	2021-12-31 07:46:04
Native Messages	[redacted]	Hade inte ljudet på. Ring igen.	2021-12-31 08:03:37
Native Messages	[redacted]	Du förstår 🙏♡	2021-12-31 08:10:26
Native Messages	[redacted]	Vi ses sen , åk INTE TIL nån sjuk 😂	2021-12-31 08:10:55
Native Messages	[redacted]	Kom förbi på jobbet , jag står i spelet 😘♡	2021-12-31 08:43:17
Native Messages	[redacted]	Swisha 👯😘	2021-12-31 14:27:43
Native Messages	[redacted]	Skulle jag handla något ?	2021-12-31 17:26:41
Native Messages	[redacted]	Du får handla om något behövs 😘	2021-12-31 17:39:59
Native Messages	[redacted]	Gott nytt år 🎉👯😇♡😘♡💐	2021-12-31 17:59:53
Native Messages	[redacted]		2021-12-31 22:42:01
Native Messages	[redacted]		2022-01-01 10:49:41
Native Messages	[redacted]	Å en vitlökscreme fraiche	2022-01-01 20:27:26
Native Messages	[redacted]	..å ligga 😂😘	2022-01-01 20:28:32
Native Messages	[redacted]	Får jag ligga om jag är snäll. ?	2022-01-01 20:47:05
Native Messages	[redacted]	Jag kan inte prata just nu.	2022-01-01 20:49:41
Native Messages	[redacted]	Lätt créme fraîches..parmesan och vitlök ?	2022-01-01 20:51:10

HEMLIG

Native Messages	?	2022-01-01 20:52:28
Native Messages	Ja	2022-01-01 20:54:59
Native Messages	Får jag ligga om jag är snäll. ?	2022-01-01 21:17:09
Native Messages	Kanske	2022-01-01 21:17:29
Native Messages	Kanske = Ja	2022-01-01 21:19:04
Native Messages	Ligger ni ?	2022-01-01 21:22:01
Native Messages	Ja , men du får va knäpptyst i köket om du kommer nu	2022-01-01 21:23:00
Native Messages	Men har du träffat Elias el nån nu så får du inte komma	2022-01-01 21:23:26
Native Messages	👍👏	2022-01-01 21:24:30
Native Messages	Sover min grabb ? ♡♡♡♡♡♡	2022-01-03 20:16:50
Native Messages	Han somnade före 20 , nu har jag duschat å ska äta 🍽	2022-01-03 20:55:36
Native Messages	Här är en som saknar sin puma 😘	2022-01-04 14:10:39
Native Messages	Har Madde och andra fått samma 🤗👧	2022-01-04 14:28:35
Native Messages	Bara du..kan få min puls att slå som nu..	2022-01-04 14:31:13
Native Messages	Vi klarar oss inte utan dig längre 😘	2022-01-04 14:50:53
Native Messages	Start , 2 grön stor Arla mjölk , rött Bregott,piggelin, capri Done	2022-01-04 17:02:53
Native Messages	👍🥰	2022-01-04 17:04:55
Native Messages	Capri = apelsin eller summer ?	2022-01-04 17:43:45
Native Messages	Summer	2022-01-04 17:44:04
Native Messages	Vad gör ni ? 😘	2022-01-05 13:44:41
Native Messages	Ringer FK och lite så	2022-01-05 13:50:39
Native Messages	Ingen feber?	2022-01-05 13:51:08
Native Messages	Nej🙏♡	2022-01-05 13:51:26
Native Messages	♡	2022-01-05 14:03:45
Native Messages	Ff pigg och feberfri ?	2022-01-05 18:48:36
Native Messages	Inte pigg 😢	2022-01-05 18:48:58
Native Messages		2022-01-05 18:49:11
Native Messages	😢..min älskling ♡	2022-01-05 18:50:25
Native Messages	Sover min älskade grabb ♡😘🥰 ?	2022-01-05 20:29:22

HEMLIG

Native Messages	[redacted]	Ja ♡	2022-01-05 20:43:23
Native Messages	[redacted]	[redacted]har feber , han har nyss fått Alvedon 😢♡	2022-01-06 01:07:12
Native Messages	[redacted]	Jag är på väg.	2022-01-06 08:56:42
Native Messages	[redacted]	Vart ??	2022-01-06 08:58:42
Native Messages	[redacted]	Vad är det	2022-01-06 08:58:59
Native Messages	[redacted]	Varför svarar du inte ?	2022-01-06 08:59:19
Native Messages	[redacted]	[redacted]sover och jag ligger bredvid han	2022-01-06 08:59:42
Native Messages	[redacted]	Jag är på väg…skrev du !?	2022-01-06 09:00:27
Native Messages	[redacted]	???	2022-01-06 09:01:14
Native Messages	[redacted]	Behöver han nåt ?	2022-01-06 09:02:13
Native Messages	[redacted]	Varför svarar du inte ???	2022-01-06 09:03:22
Native Messages	[redacted]	Det är upplåst uppe	2022-01-06 09:12:11
Native Messages	[redacted]	Hur mår han och vad gör ni ?	2022-01-06 12:35:07
Native Messages	[redacted]		2022-01-06 12:36:27
Native Messages	[redacted]	Ska äta lunch	2022-01-06 12:36:39
Native Messages	[redacted]	Hur verkar han må då? Han ser hängig ut ♡	2022-01-06 13:21:50
Native Messages	[redacted]		2022-01-06 13:29:31
Native Messages	[redacted]	Jag har fått swish för den ♡	2022-01-06 15:54:24
Native Messages	[redacted]	👍	2022-01-06 15:57:01
Native Messages	[redacted]	Har dom hämtat	2022-01-06 15:57:12
Native Messages	[redacted]	Näe	2022-01-06 16:06:26
Native Messages	[redacted]	Hur går det	2022-01-06 18:53:40
Native Messages	[redacted]	Klara att gå till sängen	2022-01-06 18:59:04
Native Messages	[redacted]	Men låt han vänta på mig om han vill , bara ni är lugna ♡	2022-01-06 18:59:36
Native Messages	[redacted]	Har vi kvar stora kartongen som vi gjorde till en kiosk ?	2022-01-07 11:24:46
Native Messages	[redacted]	Nej 🙅	2022-01-07 12:18:16
Native Messages	[redacted]	Han får ta en ny	2022-01-07 12:18:27

HEMLIG

Native Messages	[redacted]	♡	2022-01-07 12:18:34
Native Messages	[redacted]	Ok	2022-01-07 12:19:02
Native Messages	[redacted]		2022-01-08 17:59:41
Native Messages	[redacted]		2022-01-08 17:59:55
Native Messages	[redacted]	😁😍♡	2022-01-08 18:15:11
Native Messages	[redacted]	♡	2022-01-08 19:24:35
Native Messages	[redacted]	💁	2022-01-09 13:15:51
Native Messages	[redacted]		2022-01-09 22:13:18
Native Messages	[redacted]	Kaffe, nässprej, druvjuice, ingefära	2022-01-10 14:06:22
Native Messages	[redacted]	Ring om samtal om du kan.	2022-01-11 09:24:09
Native Messages	[redacted]	+46739553583 ringde kl 14:26 den 11 jan	2022-01-11 14:26:00
Native Messages	[redacted]		2022-01-11 17:28:36
Native Messages	[redacted]		2022-01-11 17:29:34
Native Messages	[redacted]		2022-01-11 17:29:44
Native Messages	[redacted]		2022-01-11 17:30:08
Native Messages	[redacted]		2022-01-11 17:30:58
Native Messages	[redacted]		2022-01-11 17:31:12
Native Messages	[redacted]		2022-01-12 14:37:51
Native Messages	[redacted]		2022-01-12 14:38:02
Native Messages	[redacted]		2022-01-12 14:38:10
Native Messages	[redacted]		2022-01-12 14:38:28
Native Messages	[redacted]		2022-01-12 14:38:38
Native Messages	[redacted]		2022-01-12 14:38:49
Native Messages	[redacted]		2022-01-12 14:39:02
Native Messages	[redacted]	Du är för ynklig att skriva något med mig , det är bara tant du vill ha 😢😭	2022-01-12 14:59:20
Native Messages	[redacted]	Får jag välja själv vem jag vill ha ? 😢😭	2022-01-12 15:09:58
Native Messages	[redacted]	Det visar du sååååååååååååååååååååå tydligt … och har alltid gjort Snart alla 💔 dag å då blir det väl vin å sexmys me na	2022-01-12 15:13:36
Native Messages	[redacted]	Näe..hade helst gått loss på dig..med ögonbindel och tejpad mun 🤭🍆	2022-01-12 15:32:22
Native Messages	[redacted]	Svara eller skriv sms ! Vad gör ni ?	2022-01-12 19:29:16
Native Messages	[redacted]	Stäng av farmen !!	2022-01-12 19:31:16

HEMLIG

Native Messages	[redacted]	😢	2022-01-12 20:20:13
Native Messages		God natt	2022-01-12 22:23:34
Native Messages		Sover du i suggans säng nu 😢😭	2022-01-13 19:57:58
Native Messages		Näe 😘 Ska sova i gästrummet som förra gången 😘	2022-01-13 19:59:43
Native Messages		Sover min grabb ? 💔	2022-01-13 20:00:08
Native Messages		Gästrummet?? Sist sa du att du sov i Elias rum … lögnare 🤥😠	2022-01-13 20:00:57
Native Messages		Åh nu ringde hon	2022-01-13 20:04:07
Native Messages		Näe	2022-01-13 20:04:11
Native Messages		Gästrummet sa jag 👍 Du fick väl bild ?	2022-01-13 20:04:51
Native Messages		Vet att du sover i horans säng	2022-01-13 20:09:13
Native Messages		Absolut inte !	2022-01-13 20:10:35
Native Messages			2022-01-13 20:11:21
Native Messages		Det va INTE där du sov sist 😭	2022-01-13 20:51:39
Native Messages		Jag vet vilka som råna 😳	2022-01-13 20:52:27
Native Messages		Näe..hon har möblerat om. Vilka var det ?	2022-01-13 20:53:44
Native Messages		Visst	2022-01-13 21:02:10
Native Messages		Vilka var det då ?	2022-01-13 21:04:26
Native Messages		God natt mina älsklingar ♡	2022-01-13 22:42:39
Native Messages		Saknar min Bae ♡	2022-01-13 23:08:20
Native Messages		Det är upplåst öppe	2022-01-14 07:53:38
Native Messages		Jag vet att du stannar me hon	2022-01-14 07:55:52
Native Messages		Näe	2022-01-14 07:56:54
Native Messages		Han började 8, och då betyder det att du är kvar av någon anledning	2022-01-14 08:09:59
Native Messages		För att va med tant , det fattar jag	2022-01-14 08:10:29
Native Messages		Jag är på väg till dig När ska du sluta dina läppar runt min penis ? Kan inte tänka på nåt annat 🍆🍆	2022-01-14 08:13:06
Native Messages		+46739553583 ringde kl 11:42 den 15 jan	2022-01-15 11:42:21
Native Messages		+46739553583 har försökt nå dig 2 gånger, senast kl 11:42 den 15 jan	2022-01-15 11:42:48
Native Messages		+46739553583 ringde kl 11:43 den 15 jan	2022-01-15 11:43:13
Native Messages		+46739553583 ringde kl 11:44 den 15 jan	2022-01-15 11:44:04
Native Messages		+46739553583 ringde kl 11:44 den 15 jan	2022-01-15 11:44:37

HEMLIG

Native Messages	[redacted]	Vilken jävla idiot du är , ljög direkt 😭😭😠😠😠	2022-01-15 11:44:55
Native Messages		+46739553583 har försökt nå dig 2 gånger, senast kl 11:45 den 15 jan	2022-01-15 11:45:05
Native Messages		Svara !	2022-01-15 16:39:54
Native Messages		Klockan 18.00 !!!!🤒👧	2022-01-15 16:46:05
Native Messages		Glöm inte tiden …. Det vet jag att du göra👧🙄	2022-01-15 17:00:03
Native Messages		Tror du jag glömmer..när jag ska få komma i munnen 😘..eller åtminstone bli glufsad och sen ta dig som jag vill	2022-01-15 17:02:28
Native Messages		Ja det tror jag 👧 50min kvar 😅	2022-01-15 17:07:33
Native Messages		Du får INTE parkera som du brukar 😒 Antingen på vägen eller backa in , din jäkla bil läcker olja	2022-01-15 17:31:42
Native Messages		4 min	2022-01-15 17:56:42
Native Messages		😱	2022-01-15 17:56:45
Native Messages		Är du trött ?😵😟	2022-01-16 09:24:10
Native Messages		Ja..vad tänkte du på ?	2022-01-16 09:25:59
Native Messages		Att jag har lite empati och tycker synd om dig 💝	2022-01-16 09:29:36
Native Messages		♡	2022-01-16 09:30:35
Native Messages		Vad gör ni ?	2022-01-16 12:36:24
Native Messages		Vi ska ut ♡	2022-01-16 13:06:34
Native Messages		Skicka bild sen ♡	2022-01-16 13:27:58
Native Messages			2022-01-16 13:44:52
Native Messages		😭😭😪😢😢😢🙄🤧	2022-01-16 13:44:55
Native Messages			2022-01-16 14:01:05
Native Messages		https://open.spotify.com/track/2M9x0lGbRobEcsyNinCSr5?si=X9UdguE0SIKsgSK7CqrxBA&context=spotify%3Asearch	2022-01-16 14:13:55
Native Messages		Min älskling ♡♡♡♡♡♡♡♡	2022-01-16 14:19:31
Native Messages		Kan vi börja därifrån ? ♡	2022-01-16 14:36:49
Native Messages		Då var min babe glupsk..min puma Du måste bli sån ..nu !! 😘	2022-01-16 15:05:55
Native Messages		Vad gör ni ?	2022-01-16 19:40:00
Native Messages		Ligger i sängen	2022-01-16 19:40:12
Native Messages		Bild ♡😘 Kan inte se mig mätt på dom finaste ♡	2022-01-16 19:47:09
Native Messages		Går inte ♡	2022-01-16 20:01:47

HEMLIG

Native Messages	[redacted]	Bild 😷	2022-01-16 20:18:01
Native Messages	[redacted]	Jag glömde , somnade själv . Sååååå himla skönt att ligga där ♡	2022-01-16 20:32:17
Native Messages	[redacted]	😄♡😘	2022-01-16 20:33:05
Native Messages	[redacted]		2022-01-17 11:35:14
Native Messages	[redacted]	+46739553583 ringde kl 14:58 den 17 jan	2022-01-17 14:58:47
Native Messages	[redacted]	+46739553583 ringde kl 14:59 den 17 jan	2022-01-17 14:59:14
Native Messages	[redacted]	+46739553583 ringde kl 14:59 den 17 jan	2022-01-17 14:59:41
Native Messages	[redacted]	+46739553583 ringde kl 15:00 den 17 jan	2022-01-17 15:00:07
Native Messages	[redacted]		2022-01-17 23:11:24
Native Messages	[redacted]	Ledig idag 😌♡	2022-01-18 08:26:44
Native Messages	[redacted]	Nej, han ska till dagis 😥	2022-01-18 08:31:06
Native Messages	[redacted]	Förtvivlad och grät när vi skulle gå 😢 Kunde inte tvinga honom..när jag är ledig ♡🤷	2022-01-18 08:41:08
Native Messages	[redacted]	Du går till senast 10!	2022-01-18 08:55:39
Native Messages	[redacted]		2022-01-18 09:01:58
Native Messages	[redacted]	Skriv att vi vill komma på samtal snarast !	2022-01-18 09:03:10
Native Messages	[redacted]	+46739553583 ringde kl 11:15 den 18 jan	2022-01-18 11:15:21
Native Messages	[redacted]	Lägg inte på luren i örat på mig när jag pratar om [redacted]!!	2022-01-18 11:19:35
Native Messages	[redacted]	Höj ljudet på telefonen med , så att du hör !	2022-01-18 11:22:26
Native Messages	[redacted]	+46739553583 ringde kl 14:19 den 18 jan	2022-01-18 14:19:39
Native Messages	[redacted]	+46739553583 ringde kl 14:20 den 18 jan	2022-01-18 14:20:05
Native Messages	[redacted]	SNÄLLA svara i telefonen om jag ringer när du är med Simon!!	2022-01-18 14:24:35
Native Messages	[redacted]	Vi kom in nu.	2022-01-18 15:20:52
Native Messages	[redacted]		2022-01-18 17:03:00
Native Messages	[redacted]		2022-01-18 17:03:18
Native Messages	[redacted]		2022-01-18 17:03:28
Native Messages	[redacted]		2022-01-18 17:03:53
Native Messages	[redacted]		2022-01-18 17:04:06
Native Messages	[redacted]		2022-01-18 17:04:35
Native Messages	[redacted]		2022-01-18 17:04:49

HEMLIG

Native Messages		2022-01-18 17:04:58
Native Messages		2022-01-18 17:05:10
Native Messages		2022-01-18 17:05:23
Native Messages		2022-01-18 17:05:47
Native Messages	Jag skojade.. jag ska till Peter.	2022-01-18 18:13:57
Native Messages	Vet att du ljuger 🤥.. som alltid	2022-01-18 18:32:44
Native Messages	Näe	2022-01-18 18:44:59
Native Messages	Jo	2022-01-18 18:45:58
Native Messages	Skicka bild på dina lögner	2022-01-18 20:08:22
Native Messages	Finns inga lögner !	2022-01-18 20:21:27
Native Messages	Skicka bild på ”dig å Peter ” 😂🤦	2022-01-18 20:22:53
Native Messages	Vet vem du älskar å vart du vill va	2022-01-18 20:23:13
Native Messages	Lögnare	2022-01-18 20:23:19
Native Messages	Sover min grabb ?	2022-01-18 21:16:00
Native Messages	Jag sover hos Elias. Godnatt 💝	2022-01-18 22:04:49
Native Messages	Ring Johanna..nu !	2022-01-19 08:47:41
Native Messages	Du är så ynklig. När VI kom överens hur vi skulle lösa allt , så blir du så rädd att ”förlora” tanten Så då måste du ljuga å svika oss för att du är för feg att berätta hur saker egentligen ligger till 🤥👍😉	2022-01-19 08:52:41
Native Messages	Näe 😵 Ring J	2022-01-19 08:55:38
Native Messages	Nu har du ju flyttat hem till dom du är ”lycklig” hos, så då behöver du inget annat	2022-01-19 08:56:45
Native Messages	Mys me tanten nu när hen kommer	2022-01-19 08:57:07
Native Messages	Elias är hemma från skolan idag. Tanten kommer snart hem och stannar fem minuter Sen åker hon igen. När ska [redacted] till dagis ?	2022-01-19 09:00:54
Native Messages	Bo ihop ni . Du behöver inte spela mer	2022-01-19 09:01:55
Native Messages	Alla vet att du älskar henne	2022-01-19 09:02:19
Native Messages	Svikare	2022-01-19 09:02:24
Native Messages	Men nu slipper du ha kontakt med oss , jag tänker inte tvinga dig	2022-01-19 09:02:52
Native Messages	Kom INTE hit utan att fråga , och det behövs inte	2022-01-19 09:03:22
Native Messages	Juste … din 12 1/2 åring behöver ju barnvakt när hon bestämmer	2022-01-19 09:04:23
Native Messages	Ring J !	2022-01-19 09:04:52

HEMLIG

Native Messages	[redacted]	Det går nog många veckor nu .. innan du har behov av att träffa [redacted]	2022-01-19 09:07:03
Native Messages		När ska han till dagis ??	2022-01-19 09:08:04
Native Messages		Vi klarar oss själva , det har vi alltid gjort	2022-01-19 09:08:59
Native Messages		Är han inte frisk så kan jag vara hemma med honom 💝	2022-01-19 09:10:12
Native Messages		Är du så jävla du i huvet att du tror att du kan hoppa mellan familjer och sjuka barn 😒 Vi klarar oss , du behöver inte spela mer	2022-01-19 09:11:24
Native Messages		Arsle !	2022-01-19 09:12:37
Native Messages		Ja det har vi ett allihopa , och det är ju där du vill in på alla	2022-01-19 09:13:14
Native Messages		Kanske ska skicka din fina konversation med Madde till din fru … så hen får se hur gärna du vill ha henne med	2022-01-19 09:14:24
Native Messages		Men va barnvakt åt Sanna å Elias du , å bo med din härskare	2022-01-19 09:15:03
Native Messages		Ni är sååå lyckliga	2022-01-19 09:15:14
Native Messages		Ring J	2022-01-19 09:15:53
Native Messages		Ligg me na du	2022-01-19 09:18:01
Native Messages		Ni passar ihop	2022-01-19 09:18:08
Native Messages		Vem har du stämt träff med nu ..och ska ligga med ?	2022-01-19 09:20:10
Native Messages		Nån me STAKE… vilket du saknar helt Du är ingen man 🤔	2022-01-19 09:22:50
Native Messages		Du ligger ju med alla..oavsett om dom har stake eller inte !	2022-01-19 09:26:28
Native Messages		Det är så du säger om ALLA kvinnor för att du är så förnedrande. Det är därför du är rädd om hen , för du VET att det inte är någon annan som skulle ta i den inte ens med tång å handskar	2022-01-19 09:28:29
Native Messages		Ring J nu !!	2022-01-19 09:29:21
Native Messages		Det behövs inte , kommer inte be dig va en pappa nå mer För det är omöjligt för dig att ha en sån roll	2022-01-19 09:31:06
Native Messages		Jag behöver kassen med jobbkläder. Står i kalla rummet nere.	2022-01-19 16:14:29
Native Messages		Häng den på garagedörren så hämtar jag den imorgon bitti.	2022-01-19 18:27:35
Native Messages		Vet inget	2022-01-19 22:40:42
Native Messages		Annars måste jag knacka på fönstret 06.45	2022-01-19 22:42:15
Native Messages		..och väcka er 👶	2022-01-19 22:42:31
Native Messages		Ligger du skönt me tant 😠	2022-01-19 22:44:00
Native Messages		Du får väl skylla dig själv när du ljuger å inte fixar saker ivrig	2022-01-19 22:44:37
Native Messages		I tid	2022-01-19 22:44:43
Native Messages		Häng den på garagedörren så hämtar jag den imorgon bitti.	2022-01-19 22:47:34

HEMLIG

Native Messages	arför sover du hos ditt ”ex” som du var otrogen ed	2022-01-19 22:58:02
Native Messages	vara på frågor jag ställer	2022-01-19 22:58:21
Native Messages	ag sover i Deje	2022-01-19 22:58:57
Native Messages	aja… du ska babysitta dina bäbisar på fred-lör-sön- ån-tis-ons-tor-fre—lör	2022-01-19 23:04:11
Native Messages	et inte vilken kasse du menar	2022-01-19 23:04:31
Native Messages	så är du upptagen i telefon me hen , så jag lägger ig nu	2022-01-19 23:06:27
Native Messages	väcker du oss så öppnar jag absolut inte	2022-01-19 23:06:45
Native Messages	varta tygpåsen med jobbkläder.	2022-01-19 23:07:24
Native Messages	äg inget dumt til[redacted] om mig 🙏	2022-01-19 23:15:37
Native Messages	ag är inte lika elak å korkad som ni är , å pratar skit m andra inför barnen 👆	2022-01-19 23:28:00
Native Messages		2022-01-19 23:37:27
Native Messages	odnatt och sov gott	2022-01-19 23:39:20
Native Messages	odmorgon min älskade grabb och mamman	2022-01-20 08:40:07
Native Messages	obbar	2022-01-20 20:11:30
Native Messages	k	2022-01-20 20:16:44
Native Messages	obbar, du är väl hos din familj	2022-01-21 10:22:06
Native Messages	äe	2022-01-21 10:26:42
Native Messages	år jag träffa min grabb idag ?	2022-01-21 16:18:14
Native Messages	et är väl Favvofamiljens vecka ?!	2022-01-21 16:48:42
Native Messages	äe	2022-01-21 16:57:49
Native Messages	et är väll bättre med varannan vecka , eftersom du ka bo där	2022-01-21 17:06:31
Native Messages	läpper du in mig en stund om jag kommer och mgås med[redacted]?	2022-01-21 17:09:09
Native Messages	te så här sent , blir kaos. ch speciellt när han inte är förberedd	2022-01-21 17:09:56
Native Messages	😅 .. ack	2022-01-21 17:22:38
Native Messages	u vill ju inte kommunicera med mig , och då är det vårt . u har ju strikta förpliktelser hos dom så	2022-01-21 17:26:02
Native Messages	äkrast du lyder	2022-01-21 17:28:08
Native Messages	om alltså	2022-01-21 17:29:56
Native Messages	😒..jag blir så trött på dig!!	2022-01-21 17:30:46
Native Messages	vi på dig	2022-01-21 17:31:11
Native Messages	u ljuger å sviker jämt	2022-01-21 17:31:22

HEMLIG

Native Messages	[redacted]	Du har väl övernattningar där , så varannan vecka är nog bäst för alla Då behöver ingen tvivla , då vet ALLA vilka dagar som gäller	2022-01-21 17:33:04
Native Messages		Du får säga till när du får , har tid och lust att prata	2022-01-21 17:49:42
Native Messages		Juste … du kör utan ljud från kvinnor när du är hos kvinnor 😅👌	2022-01-21 17:54:36
Native Messages		Du får väl prata med han när du har tid då	2022-01-21 17:54:58
Native Messages		Du kan alltså inte svara överhuvudtaget om när du inte ska sova hos familjen… utan bara ”vet inte” Kul för [redacted] OM han frågar när du kommer och jag ALLTID får svara vet inte	2022-01-21 19:38:59
Native Messages		Säg att jag vill säga godnatt på FaceTime ♡	2022-01-21 20:06:49
Native Messages		Inget svar .. från tantens pojk	2022-01-21 20:44:16
Native Messages		Tycker synd om [redacted] som inte får träffa dig nästan	2022-01-21 20:44:48
Native Messages		Men det är klart .. tanten behöver dig så då måste du släppa allt	2022-01-21 20:45:17
Native Messages		Imorgon sover jag hos Elias..eller i Deje. Nästa gång vet jag inte. Ska be henne skicka schema.	2022-01-21 20:48:12
Native Messages		Jo men att det är henne du styr efter och skiter i Simon	2022-01-21 20:48:59
Native Messages		Jag ber om varannan vecka för [redacted] och det vill du inte , för du måste finnas för hennes	2022-01-21 20:49:35
Native Messages		Äckligt att du alltid hoppar i säng med nya kvinnor 🤢🤢	2022-01-21 20:50:14
Native Messages		Va ? 🤔	2022-01-21 20:50:32
Native Messages		Och såklart spelar du oskyldig, men dom fick dig dit dom ville	2022-01-21 20:53:16
Native Messages		Inte ha ett oäkta barn	2022-01-21 20:53:29
Native Messages		Stackars [redacted], men nu fick vi alla se va du går för än en gång	2022-01-21 20:54:05
Native Messages		Det är Ulf du skriver till !	2022-01-21 20:55:48
Native Messages		Vecka 4 ..onsdag Vecka 5..må, fre, söndag Vecka 6 ..torsdag …sover Elias hos mig..eller jag hos honom.	2022-01-21 21:05:01
Native Messages		Ok , då träffar du [redacted] v 7 . Så vi vet hur vi planerar	2022-01-21 21:06:10
Native Messages		Och jag tänker inte tvinga han att prata med dig i telefon	2022-01-21 21:06:43
Native Messages		Kontakta inte mina tjejer om saker , det är mig du sköter kontakten med	2022-01-21 21:07:16
Native Messages		Synd om [redacted] men väntat va det och lika bra	2022-01-21 21:07:38
Native Messages		Det finns inget annat alternativ än att du bor med dom	2022-01-21 21:08:21
Native Messages		Men vill du träffa Simon,får du ge han 1 vecka	2022-01-21 21:08:44
Native Messages		Det står att nästa vecka är jag med Elias endast onsdag. 🤔🤔	2022-01-21 21:12:19

HEMLIG

Native Messages	[redacted]	Ja men tar du schema från dom får du ta schema från mig med … och då blir det varannan vecka från v 7	2022-01-21 21:13:25
Native Messages	[redacted]	Och fram till dess står du givakt för dom och då funkar det inte att [redacted] alltid får kliva åt sidan för lögner och svek med extremt kort varsel Så då blir det bäst att köra varannan vecka	2022-01-21 21:14:56
Native Messages	[redacted]	Då kan ni ju planera redan nu	2022-01-21 21:15:08
Native Messages	[redacted]	Försök samarbeta om du vill [redacted]bästa 👍	2022-01-21 21:19:14
Native Messages	[redacted]	Det är precis det jag försöker och du bara sviker	2022-01-21 21:25:30
Native Messages	[redacted]	Varannan vecka	2022-01-21 21:25:38
Native Messages	[redacted]	Jag skrev fel. Nästa vecka är jag inte alls med Elias.	2022-01-21 21:37:06
Native Messages	[redacted]	Ok , vi får se då om du ljuger	2022-01-21 21:38:30
Native Messages	[redacted]	Det är så uppmuntrande att prata med dig 🙄	2022-01-21 21:39:49
Native Messages	[redacted]	Det är därför du bara vill va med dom ….Varsågod ! För att dom går på dina manipulativa lögner	2022-01-21 21:42:27
Native Messages	[redacted]	Madde , hen och Johanna gör dig väl glad	2022-01-21 21:47:24
Native Messages	[redacted]	🙄.. jag blir så trött 🥱	2022-01-21 21:48:57
Native Messages	[redacted]	Jag/vi är rätt trötta på dina lögner med Och svek mot [redacted]	2022-01-21 22:00:57
Native Messages	[redacted]	😔	2022-01-21 22:05:42
Native Messages	[redacted]	Det är verkligen dig det är synd om 🥹	2022-01-21 22:30:04
Native Messages	[redacted]	Ja..mig också 😢	2022-01-21 22:44:21
Native Messages	[redacted]	??	2022-01-21 22:47:36
Native Messages	[redacted]		2022-01-22 10:07:46
Native Messages	[redacted]		2022-01-22 10:07:56
Native Messages	[redacted]	Du å hen	2022-01-22 10:08:15
Native Messages	[redacted]	Du	2022-01-22 10:09:01
Native Messages	[redacted]	🤦	2022-01-22 10:09:21
Native Messages	[redacted]		2022-01-22 10:09:31
Native Messages	[redacted]		2022-01-22 10:09:39
Native Messages	[redacted]		2022-01-22 10:09:53
Native Messages	[redacted]	Jag har försökt länge men får bara kyla och noll intresse och känslor tillbaka 😔	2022-01-22 10:12:42
Native Messages	[redacted]	Det beror på dina ständiga lögner, svek och otrohet	2022-01-22 10:13:57
Native Messages	[redacted]	Det kommer du få av hen med om du vågar behandla hen lika som mig… men det kommer du inte	2022-01-22 10:14:34

HEMLIG

Native Messages	[redacted]	Jag har ingen att behandla överhuvudtaget.	2022-01-22 10:16:42
Native Messages		Hen å du har ALLTID varit	2022-01-22 10:17:10
Native Messages		Där vågar du inte säga emot el va elak	2022-01-22 10:17:29
Native Messages		Du vet ingenting 😣	2022-01-22 10:18:35
Native Messages		Jo tillräckligt, och dina handlingar mot oss har bevisat allt.	2022-01-22 10:19:10
Native Messages		Men det är bra du fjäskar för dom och står givakt	2022-01-22 10:19:32
Native Messages		🙈😣	2022-01-22 10:22:36
Native Messages		Det är det här livet du vill leva Men en dag kanske dom ser RIKTIGA sanningen om dig och allt	2022-01-22 10:25:51
Native Messages		Å du blir du helt själv	2022-01-22 10:26:01
Native Messages			2022-01-22 10:29:11
Native Messages			2022-01-22 10:29:17
Native Messages		Jag kan inte tvinga dig att tycka om mig..och ha känslor för mig..när det är helt kallt. 😣	2022-01-22 10:31:37
Native Messages		Du behövde aldrig det , jag var trogen och lojal hela tiden. Men dig däremot försökte jag ”tvinga” att va trogen och inte ljuga Men det var och är helt omöjligt!!	2022-01-22 10:33:36
Native Messages		Jag gjorde det värsta man kan göra! Har bett om ursäkt tusen gånger ! Men du vill inte förlåta och gå vidare (och du har inga känslor kvar) . Jag har försummat Elias mer än vad som är tillåtet.	2022-01-22 10:38:32
Native Messages		Ja å du fortsatte nästan dagligen med det värsta man kan göra. För att träffa din 12 1/2 åring betyder det inte för någon annan än er att du måste göra det hos din ”älskarinna” Det är DU som väljer det , det är DU som väljer att inga kan umgås	2022-01-22 10:41:48
Native Messages		Och jag tänker inte försöka förmedla din å [redacted] kontakt mer , vill du välja bort han för att din unge inte kan tåla att träffa dig någon annanstans så är det så Du /ni har aldrig varit intresserade av [redacted] och nu kom det Han reder sig ändå , men det är sveken å lögnerna som är vidrigast från dig	2022-01-22 10:43:57
Native Messages		Då måste ju försäkringskassan veta att du bor där med	2022-01-22 10:44:29
Native Messages		Jag vill träffa[redacted] idag. Gå till Saras eller nån lekpark ..eller hemma.	2022-01-22 10:48:19
Native Messages		Du bor där , och det är coronautbrott	2022-01-22 10:50:19
Native Messages		Å Elias måste ju ha barnvakt	2022-01-22 10:51:37
Native Messages		Ikväll och inatt ja. Var bor jag ? 😭	2022-01-22 10:52:47

HEMLIG

Native Messages	[redacted]	os din flickvän	2022-01-22 10:53:11
Native Messages	[redacted]	et finns ingen som gör mig så trött som du 😩 ag bor och är i Deje.	2022-01-22 10:54:45
Native Messages	[redacted]	ch hos flickvän, och det ska försäkringskassan veta	2022-01-22 10:56:35
Native Messages	[redacted]	et är DU som valde att ha isär alla , kunde funkat tan problem om du klippt navelsträngen med izzafejset	2022-01-22 10:57:26
Native Messages	[redacted]	u gör mig trött 😩 ag vill se min älskade grabb idag ! ♡♡♡♡	2022-01-22 11:00:08
Native Messages	[redacted]	i åker nu och är nog borta till mån	2022-01-22 11:01:45
Native Messages	[redacted]	u får välja om jag ska gå ut med honom..eller vara emma.	2022-01-22 11:02:10
Native Messages	[redacted]		2022-01-22 11:03:54
Native Messages	[redacted]	i åker nu	2022-01-22 11:03:55
Native Messages	[redacted]	Min älskling ♡ art åker ni ?	2022-01-22 11:04:46
Native Messages	[redacted]	ör försiktigt ♡♡♡♡♡♡♡	2022-01-22 11:04:59
Native Messages	[redacted]	u har ju så mycket att ta igen med familjen… på åran bekostnad	2022-01-22 11:05:37
Native Messages	[redacted]	art åker ni ?	2022-01-22 11:06:04
Native Messages	[redacted]	ill en kompis	2022-01-22 11:09:36
Native Messages	[redacted]	uttet att du håller isär alla	2022-01-22 11:09:51
Native Messages	[redacted]	ror du att du tar igen din falska skit genom att bo är?!…. Nej det gör du genom att visa ungen vad om är rätt å fel 😅	2022-01-22 11:10:47
Native Messages	[redacted]	et är ni som håller er isär. ilken kompis? ar bor han/hon ?	2022-01-22 11:12:45
Native Messages	[redacted]	vara när ni är framme. illa inte med mobilen när du kör bil !	2022-01-22 11:16:41
Native Messages	[redacted]	Och kör försiktigt ♡♡♡♡♡♡	2022-01-22 11:17:00
Native Messages	[redacted]	KYLL ALDRIG MER NÅGOT AV DEN HÄR SKITEN PÅ MIG … ERAN SKIT 😠😠😠😠😠	2022-01-22 11:17:41
Native Messages	[redacted]		2022-01-22 11:48:13
Native Messages	[redacted]	et här vill[redacted] att du köper till han	2022-01-22 11:48:26
Native Messages	[redacted]	Men du lägger väl bara pengar på familjen nu	2022-01-22 11:48:47
Native Messages	[redacted]	ixa till nu tack	2022-01-22 11:57:51
Native Messages	[redacted]	an fick för 450kr, så något iaf	2022-01-22 12:07:51

HEMLIG

Native Messages	[redacted]	♡😘	2022-01-22 12:38:37
Native Messages		Bästa mamman ♡	2022-01-22 12:39:01
Native Messages		Swisha	2022-01-22 14:15:23
Native Messages		Var är ni ?	2022-01-22 14:16:21
Native Messages		Du måste swisha nu	2022-01-22 15:35:38
Native Messages		Var är ni ?	2022-01-22 15:48:01
Native Messages		Du lovade mig att göra det 😢	2022-01-22 16:12:55
Native Messages		Jobbar på't. Frågat fem stycken 😳	2022-01-22 16:21:05
Native Messages		Visst , du kan handla till familjen men mig lurar du	2022-01-22 16:32:10
Native Messages		Näe 😘	2022-01-22 16:34:52
Native Messages		Jo	2022-01-22 16:42:28
Native Messages		200 …räcker det ?	2022-01-22 16:57:30
Native Messages		Klarar mig till tisdag , ja 👌	2022-01-22 16:58:00
Native Messages		Svarade du ja ?	2022-01-22 16:58:40
Native Messages		Ja	2022-01-22 17:01:58
Native Messages		Ok 👍 Var är ni ?	2022-01-22 17:10:53
Native Messages		Du dricker väl inte när du har [redacted]?!	2022-01-22 17:29:50
Native Messages		Drickandet står din familj för	2022-01-22 18:14:13
Native Messages		Bra ♡🙏😘	2022-01-22 18:16:16
Native Messages		Jag vet att ni är hemma 😳	2022-01-22 19:19:14
Native Messages		Får jag komma och ligga bredvid honom tills han somnar ?	2022-01-22 19:25:18
Native Messages		Hädanefter ska jag svara dig när jag har lust 👍	2022-01-22 19:48:11
Native Messages		Jag håller på att lägga[redacted]	2022-01-22 19:58:23
Native Messages		Lillmaria	2022-01-22 19:58:28
Native Messages		Funkar inte att du kommer sent	2022-01-22 19:59:22
Native Messages		Finns en matdosa du kan ta när han somnat	2022-01-22 19:59:47
Native Messages		Vad ligger det för gott i den då ?	2022-01-22 20:02:13
Native Messages		Jag kan ställa ut den nu	2022-01-22 20:04:40
Native Messages		Currygryta	2022-01-22 20:04:49
Native Messages		👍	2022-01-22 20:05:12
Native Messages		Jag ställde ut eftersom du inte var där	2022-01-22 20:09:18

HEMLIG

Native Messages	[redacted]	👍..tack	2022-01-22 20:10:29
Native Messages		Du bjuder väl tant	2022-01-22 20:13:02
Native Messages		Näe..är på väg till Deje. Sover där	2022-01-22 20:14:47
Native Messages		Visst … så du skriver när du kör	2022-01-22 20:16:36
Native Messages		Står still	2022-01-22 20:17:16
Native Messages		Varför ?	2022-01-22 20:18:17
Native Messages		Sanna sover hemma	2022-01-22 20:19:44
Native Messages		Därför står du still med bilen 😢??🤔	2022-01-22 20:20:35
Native Messages		??	2022-01-22 20:21:53
Native Messages		Ja men läs… du är påväg till Deje men du står still för att Sanna sover hemma … jag fattar ingenting	2022-01-22 20:23:53
Native Messages		Jag vet inte vart någons hem är	2022-01-22 20:24:11
Native Messages		Missförstånd på sms. Jag sover i Deje för att Sanna sover hos Elias.	2022-01-22 20:28:05
Native Messages		Visst	2022-01-22 20:29:38
Native Messages		Du å tant 😂 i Deje	2022-01-22 20:29:50
Native Messages		Näe..tanten jobbar vet du väl 🤔	2022-01-22 20:35:42
Native Messages		Jaja..visst	2022-01-22 20:47:04
Native Messages			2022-01-22 20:55:44
Native Messages		Gott 😘	2022-01-22 20:55:44
Native Messages			2022-01-23 20:51:32
Native Messages		Vet att du stannar hos hen	2022-01-23 21:27:54
Native Messages		Du VET att jag älskar dig … men du behandlar mig fruktansvärt illa !😭😢💔	2022-01-23 21:31:55
Native Messages		Jag är hemma..och vill inte behandla dig illa. Tvärtom !! ♡♡♡♡♡♡	2022-01-23 22:08:37
Native Messages		..men jag lovar att jag inte ska ta i dig mer..eftersom du inte vill	2022-01-23 23:16:00
Native Messages		Var försiktiga..min älskling och hans fina mamma ♡ Skicka gärna bild under dagen	2022-01-24 08:53:35
Native Messages		♡	2022-01-24 09:38:31
Native Messages		Åt nyss stans godaste currygryta 😘	2022-01-24 11:33:44
Native Messages		Bra♡	2022-01-24 12:32:28
Native Messages		Ingen bild ? 💔😳	2022-01-24 15:15:35

HEMLIG

Native Messages	[redacted]	ka hämta på dagis nu 😳	2022-01-24 15:21:11
Native Messages		ar ni till BVC ?	2022-01-24 15:23:47
Native Messages			2022-01-24 15:39:11
Native Messages			2022-01-24 15:39:16
Native Messages		♡😘♡	2022-01-24 15:45:03
Native Messages		r älskling på dagis ?	2022-01-25 08:33:12
Native Messages		ämtar du mig 16.10?	2022-01-25 14:31:22
Native Messages		a	2022-01-25 14:34:03
Native Messages		om till apoteket.	2022-01-25 15:52:00
Native Messages		a, ska byta om bara	2022-01-25 16:02:18
Native Messages		r du inne	2022-01-25 16:07:58
Native Messages		a	2022-01-25 16:08:20
Native Messages		ag står i kö	2022-01-25 16:08:43
Native Messages		art är du ?	2022-01-25 20:54:33
Native Messages		emma	2022-01-25 21:06:13
Native Messages		ild	2022-01-25 21:07:00
Native Messages		a med Klick och kom hit !	2022-01-25 21:08:16
Native Messages			2022-01-25 21:08:57
Native Messages		ommer du ?	2022-01-25 21:16:55
Native Messages		rkar du inte svara ?	2022-01-25 21:30:50
Native Messages		appa är sjuk , har pratat i telefon och måste ortsätta 😢💔💔💔💔💔💔😭😭😭😭😭😭😪😪	2022-01-25 21:44:16
Native Messages		🙏💔😢	2022-01-25 21:53:20
Native Messages		♡	2022-01-25 23:44:56
Native Messages		ag kan inte prata just nu.	2022-01-26 09:10:24
Native Messages		ing och berätta när ni är klara 💔	2022-01-26 09:42:59
Native Messages		u behöver naturligtvis inte ligga om du inte vill	2022-01-26 17:30:10

HEMLIG

Native Messages	😢	2022-01-26 18:00:19
Native Messages	u är ju inte min älskling/ babe längre 😢..men min rabbs fina mamma är du alltid ♡	2022-01-26 18:34:34
Native Messages	u kan väl inte hjälpa att du känner likgiltighet inför en du tyckte så mycket om förut 😢♡	2022-01-26 19:28:39
Native Messages	over /ligger min 😍 grabb ? ♡	2022-01-26 19:45:52
Native Messages	kyll inte på mig har jag sagt !!!!!!😢💔😢	2022-01-26 19:55:06
Native Messages	♡	2022-01-26 20:49:49
Native Messages	ag skyller inte på dig ! et är ju jag som är ett arsle ! ärför har jag bett dig förlåta mig tusen gånger. en jag har förstått att det är omöjligt 😣 ag får försöka göra det så bra som möjligt	2022-01-26 21:15:01
Native Messages		2022-01-26 21:27:20
Native Messages	en hur kan jag förlåta om du gör om och gör om ? et är INTE ok el normalt att acceptera att du åste umgås med barnen hemma hos den du varit trogen med . ch går bakom ryggen på mig 🤔💔😢 kulle du vilja att jag gjorde så mot dig ?	2022-01-26 21:38:39
Native Messages	äe 😣 år jag ligga imorgon ändå ?...innan du åker till bbet 😍	2022-01-26 21:48:33
Native Messages	u åker jag..we.21	2022-01-27 11:21:57
Native Messages		2022-01-27 11:22:15
Native Messages		2022-01-27 11:24:02
Native Messages	ack 🙏♡	2022-01-27 14:29:24
Native Messages	♡	2022-01-27 15:04:25
Native Messages	ack 😘	2022-01-27 16:19:31
Native Messages		2022-01-27 16:42:37
Native Messages		2022-01-27 18:59:16
Native Messages	å in på Saras och FaceTimea	2022-01-27 19:31:51
Native Messages		2022-01-27 20:04:58

HEMLIG

Native Messages	[redacted]	Är du hemma ?	2022-01-27 23:03:54
Native Messages	[redacted]	Ja	2022-01-27 23:04:27
Native Messages	[redacted]	Hade gärna haft dina läppar runt kuken en stund 🙄	2022-01-27 23:06:24
Native Messages	[redacted]	Jasså 🤷‍♀️🤦‍♀️	2022-01-27 23:09:09
Native Messages	[redacted]	+46739553583 ringde kl 08:53 den 28 jan	2022-01-28 08:53:30
Native Messages	[redacted]	+46739553583 ringde kl 08:53 den 28 jan	2022-01-28 08:53:56
Native Messages	[redacted]	+46739553583 ringde kl 08:54 den 28 jan	2022-01-28 08:54:22
Native Messages	[redacted]	+46739553583 ringde kl 08:54 den 28 jan	2022-01-28 08:54:48
Native Messages	[redacted]	+46739553583 ringde kl 08:55 den 28 jan	2022-01-28 08:55:15
Native Messages	[redacted]	+46739553583 ringde kl 08:55 den 28 jan	2022-01-28 08:55:42
Native Messages	[redacted]	+46739553583 ringde kl 08:56 den 28 jan	2022-01-28 08:56:08
Native Messages	[redacted]	+46739553583 ringde kl 09:11 den 28 jan	2022-01-28 09:11:50
Native Messages	[redacted]	+46739553583 ringde kl 09:12 den 28 jan	2022-01-28 09:12:54
Native Messages	[redacted]	Snälla du … ska du svika han idag ändå 🥺😢😪😘	2022-01-28 09:14:32
Native Messages	[redacted]	+46739553583 ringde kl 09:18 den 28 jan	2022-01-28 09:18:20
Native Messages	[redacted]	+46739553583 ringde kl 09:30 den 28 jan	2022-01-28 09:30:55
Native Messages	[redacted]	+46739553583 ringde kl 10:42 den 28 jan	2022-01-28 10:42:38
Native Messages	[redacted]		2022-01-28 17:37:08
Native Messages	[redacted]	Är du hemma?	2022-01-29 01:10:32
Native Messages	[redacted]	Ja 😘	2022-01-29 01:14:41
Native Messages	[redacted]	Du får välja själv hur du ska ha det 😪🙄🥺😢	2022-01-29 01:15:18
Native Messages	[redacted]	Bra	2022-01-29 01:15:52
Native Messages	[redacted]		2022-01-29 01:31:26
Native Messages	[redacted]		2022-01-29 01:32:20
Native Messages	[redacted]		2022-01-29 01:33:16
Native Messages	[redacted]	Me in a nutshelf 😁😘👍	2022-01-29 01:33:17
Native Messages	[redacted]		2022-01-29 01:33:31
Native Messages	[redacted]		2022-01-29 01:33:46
Native Messages	[redacted]		2022-01-29 01:34:11
Native Messages	[redacted]		2022-01-29 01:34:59
Native Messages	[redacted]		2022-01-29 01:35:13

HEMLIG

Native Messages	[redacted]	My Bae ♡	2022-01-29 01:35:14
Native Messages			2022-01-29 01:35:48
Native Messages		Det är jag som försöker ösa kärlek över dig ! ♡♡♡♡♡♡	2022-01-29 01:37:04
Native Messages		Absolut inte …. Då har du missuppfattat vad kärlek är … det är INTE sex å pussar 👧😘😍😘	2022-01-29 01:38:18
Native Messages		Då har du missuppfattat vad det är , det är INTE sex å pussar 😍😢😘😘	2022-01-29 01:39:27
Native Messages		Om du pussar mig tio ggr om dagen och vill ligga varje dag..då skulle jag känna att du älskar mig ♡	2022-01-29 01:41:45
Native Messages		Är det allt 😳🤠	2022-01-29 01:42:50
Native Messages		Näe..men det är kärlek 💝	2022-01-29 01:44:02
Native Messages		Sov gott min älskling	2022-01-29 01:51:43
Native Messages		Godmorgon mina älsklingar 💝	2022-01-29 09:09:37
Native Messages		Godmorgon ♡	2022-01-29 09:29:03
Native Messages		Har du pratat med hen ? Har hon kontaktat dig ?👧	2022-01-29 09:29:38
Native Messages			2022-01-29 09:30:18
Native Messages		Näe	2022-01-29 09:30:51
Native Messages		Hon har väl ringt	2022-01-29 09:32:25
Native Messages		Men det är upp till dig vem det är du vill visa något	2022-01-29 09:32:53
Native Messages		Näe Mm..och dig 😘	2022-01-29 09:34:17
Native Messages		Och mig ??😍	2022-01-29 09:34:42
Native Messages		+46739553583 ringde kl 10:03 den 29 jan	2022-01-29 10:03:11
Native Messages		+46739553583 ringde kl 10:03 den 29 jan	2022-01-29 10:03:40
Native Messages		+46739553583 ringde kl 10:08 den 29 jan	2022-01-29 10:08:56
Native Messages			2022-01-29 11:16:04
Native Messages		Kände nåt på huvudet 😄	2022-01-29 11:16:27
Native Messages		😂😂	2022-01-29 11:18:59
Native Messages		Hur mår du ?	2022-01-29 14:03:19
Native Messages		Rätt ok…men det var jävligt upplyftande med lite glufs ♡😘 Hur mår du då ?	2022-01-29 14:06:44
Native Messages		Börjar nog fan kännas som att nått kryper på mig med 😪	2022-01-29 14:08:02

HEMLIG

Native Messages	[redacted]	Nej 🥺 Hoppas inte 💔😘	2022-01-29 14:11:49
Native Messages		Jag har ont i kroppen och lite ont i huvet å nacken 😷	2022-01-29 15:06:09
Native Messages		Har fiffi hört av sig el du ?	2022-01-29 15:06:31
Native Messages		Stackars dig ♡ Ja. Hur öppnade du min mobil ?	2022-01-29 15:38:17
Native Messages		??	2022-01-29 16:11:35
Native Messages			2022-01-29 16:20:55
Native Messages		Mer	2022-01-29 16:23:18
Native Messages		??..finns inget mer. Din tur 👍	2022-01-29 16:25:48
Native Messages		Telefon	2022-01-29 16:29:14
Native Messages		Messenger	2022-01-29 16:30:08
Native Messages		Hur länge ni prata , det vet du Men du spelar dum som vanligt	2022-01-29 16:31:06
Native Messages		Näe...DU ska skicka Messenger 👍	2022-01-29 16:32:17
Native Messages		Se nu fega du igen	2022-01-29 16:36:06
Native Messages		😘💔😢	2022-01-29 16:36:12
Native Messages		Skydda henne du	2022-01-29 16:36:20
Native Messages		Skicka så jag ser när ni sms a senast	2022-01-29 16:38:03
Native Messages		Jag har screen-spottat telefon . Skickar så fort du skickat 👍	2022-01-29 16:39:27
Native Messages		Vet att du ff döljer nått som vanligt 💔💔💔😭😭	2022-01-29 16:39:51
Native Messages		Inget ! Vägrar du skicka ?	2022-01-29 16:40:37
Native Messages		Ska be henne skicka brevet 👍	2022-01-29 16:41:35
Native Messages		Varför visar du inte allt i sms och hur länge ni prata Jag är så jävla knäckt å ledsen över hur jävlig du är mot mig jämt Om du vill så är det sååååååååååååååååååå Jävla enkelt	2022-01-29 16:43:08
Native Messages		Varför skickar du inte ? Har du ljugit ?	2022-01-29 16:45:16
Native Messages		Fy fan	2022-01-29 16:49:07
Native Messages		Visste det , du klarar aldrig av att gå hela vägen	2022-01-29 16:49:31
Native Messages		Du vill aldrig välja mig , det har du bevisat i 6 år 😠😠😭😭😢😢😢💔💔💔💔	2022-01-29 16:50:07
Native Messages		Å ni kommer mysa hela jävla kvällen och resten av dagarna	2022-01-29 16:50:36
Native Messages		Fy fan Du vägrar visa. Du har ljugit men erkänner inte. Snyggt gjort 👍	2022-01-29 16:52:16

HEMLIG

Native Messages	[redacted]		2022-01-29 16:55:25
Native Messages			2022-01-29 16:56:36
Native Messages			2022-01-29 16:57:18
Native Messages			2022-01-29 16:58:13
Native Messages			2022-01-29 16:59:40
Native Messages			2022-01-29 17:00:29
Native Messages		Finns två alternativ . Endera skickar du..eller erkänn att du inte kan för att du har ljugit.	2022-01-29 17:00:59
Native Messages			2022-01-29 17:01:43
Native Messages			2022-01-29 17:02:37
Native Messages		Finns två alternativ . Endera skickar du..eller erkänn att du inte kan för att du har ljugit.	2022-01-29 17:02:47
Native Messages			2022-01-29 17:03:35
Native Messages		Hon har skrivit igen.	2022-01-29 17:03:45
Native Messages		Pussas..som jag gör 👍🥰	2022-01-29 17:04:30
Native Messages			2022-01-29 17:04:30
Native Messages			2022-01-29 17:05:06
Native Messages			2022-01-29 17:05:55
Native Messages			2022-01-29 17:06:33
Native Messages		Du skickar allt utom Danne-chatten ! Vad kan det bero på ? 🤔	2022-01-29 17:06:51
Native Messages		För att jag inte fick det du lova , men jag känner igen det från dom senaste 6 åren	2022-01-29 17:08:49
Native Messages		Du visar vem du väljer hela tiden	2022-01-29 17:09:02
Native Messages		Du gör som vanligt när du ljugit. Vägrar erkänna ..vägrar stå för att du ljugit och be om ursäkt 😳	2022-01-29 17:11:59
Native Messages		..men jag skiter i vad du skriver med honom..eftersom du inte vill erkänna eller visa.	2022-01-29 17:13:19
Native Messages		Du är den fegaste Marias bitch som finns 😠😭💔😪😨😢	2022-01-29 17:19:04
Native Messages		Om du verkligen ville lösa allt och låta alla veta ALLA sanningar så skulle du ju jobba för det Men du ÄR fast med henne , det bevisade du nu igen	2022-01-29 17:21:02
Native Messages		Du är den fegaste och ynkligaste ..som inte erkänner att ni har skrivit .	2022-01-29 17:21:05
Native Messages		Jag visade ..men inte fegis-Ida 👍	2022-01-29 17:22:00

HEMLIG

Native Messages	[redacted]		mma visa med dig varje gång det närmar sig nningar , då drar du med tanten och så får jag all t av er	2022-01-29 17:25:04
Native Messages			en man en gång i ditt liv !!!	2022-01-29 17:25:21
Native Messages			kan bevisa allt mitt för dig , men det är du rädd för med dig är det bara lögner	2022-01-29 17:26:00
Native Messages			r ärlig..och erkänn att även du har varit smutsig ! nars hade du visat för längesen. d är det du inte förstår ??	2022-01-29 17:28:03
Native Messages			rför är du så rädd för att gå till botten med ALLT att kunna gå vidare ??????? t är du/ni som gjort fel , men du vågar inte visa	2022-01-29 17:30:28
Native Messages			skulle skicka så jag såg vad ni skrivit , men det gade du inte , för du vill ha hen och krossa mig	2022-01-29 17:31:12
Native Messages			t var DU som gjorde fel !!!!	2022-01-29 17:31:28
Native Messages			har ju skickat ! en inte du ! rför erkänner du inte ?..eller visar ? g är inte rädd för nåt längre !	2022-01-29 17:37:07
Native Messages			är ALLTID rädd!! skickade inte så jag såg om ni skrivit mer	2022-01-29 17:37:56
Native Messages			försöker jag att det ska bli bra. en det finns mycket som ska ändras på ! er så är det kört..😟	2022-01-29 17:43:41
Native Messages			rsöker du ??????…. Genom att återigen va hemlig ed hen !!!! ulle du vilja ha en tjej som konstant var hemlig, rogen, å ljög , å skyllde ALLT på dig !!	2022-01-29 17:45:36
Native Messages			inte otrogen ..inte hemlig..ljuger inte ..och skyller e allt på dig ! ♡	2022-01-29 18:15:14
Native Messages			kan prata allvar imorgon..på riktigt alltså ♡😘	2022-01-29 18:16:21
Native Messages			r mår du förresten ? ♡	2022-01-29 18:16:52
Native Messages			r mår mina älsklingar ? ♡♡	2022-01-29 19:53:23
Native Messages			ptagen med Danne? 😳	2022-01-29 20:03:18
Native Messages			r [redacted] blivit risig åxå ?…	2022-01-29 21:09:43
Native Messages			orbro[redacted]är bjuden på sin systersons omhuskalas imorgon kl 11.	2022-01-29 22:58:55
Native Messages			dmorgon mina älsklingar? 🥺	2022-01-30 07:41:52
Native Messages			na , har han blivit morbror efter 3 1/2 år 🥺😅 nd att det alltid sägs så sent (12 timmar innan) t hade vi tyckt varit trevligt att få träffa alla . har redan andra planer , sen är det ju inte så art heller om vi nu har corona här hemma , men nt tänker ju aldrig du på 😉	2022-01-30 07:46:08
Native Messages	+46736267045 Ulf	+46739553583 Ida	Hur mår ni ?♡	2022-01-30 07:48:34
Native Messages	+46736267045 Ulf	+46739553583 Ida	Varför svarar du inte ? 😟	2022-01-30 08:22:01

HEMLIG

Native Messages	[redacted]		Jag är väl risig	2022-01-30 08:46:39
Native Messages			Och så var det redan planerat bakom min rygg som vanligt att nu ska du hem å mysa med horan och köpa presenter tillsammans och samåka och mysa å va falska	2022-01-30 08:52:37
Native Messages			Om jag myser så är det med möjligtvis med dig	2022-01-30 08:54:49
Native Messages			Nej , du gör allt med hen	2022-01-30 09:00:47
Native Messages			Det är ni	2022-01-30 09:00:56
Native Messages			😵‍💫	2022-01-30 09:01:20
Native Messages			Så du menar att jag hade fel ?	2022-01-30 09:01:43
Native Messages			Vart är du ?	2022-01-30 09:01:51
Native Messages			Du är hos horan och NI ska fixa	2022-01-30 09:02:20
Native Messages			Du kan ju gärna köpa [redacted]tandkräm	2022-01-30 09:14:50
Native Messages			Den är slut	2022-01-30 09:15:04
Native Messages			Jag kan slå vad med att ni kommer åka i samma bil 😭😭	2022-01-30 09:31:30
Native Messages			Det kommer vi inte 😘♡	2022-01-30 10:25:57
Native Messages			Jag vet hur ni funkar , och du är väl hos hen först	2022-01-30 10:33:36
Native Messages			Du är där 😭	2022-01-30 10:42:54
Native Messages				2022-01-30 10:49:17
Native Messages			Var finns tandkrämen?	2022-01-30 10:49:24
Native Messages			Apoteket kronan, finns väll två Ej ♡	2022-01-30 10:50:12
Native Messages			Köp två , smaklösa måste det vara	2022-01-30 10:53:24
Native Messages				2022-01-30 10:53:55
Native Messages			Och en klick till mig och en till hen	2022-01-30 10:54:17
Native Messages			Bara till dig ♡	2022-01-30 10:54:41
Native Messages				2022-01-30 18:21:10
Native Messages			♡♡♡	2022-01-30 18:43:47
Native Messages			Jag gör läxor med Elias en stund ♡	2022-01-30 18:47:50
Native Messages			Du sover med din lilla hora i eran d så äng nu då 😭😭	2022-01-30 19:45:00

HEMLIG

Native Messages	+	[redacted]	Näe…gör läxor . Får jag komma när jag är klar ? 💔	2022-01-30 19:46:01
Native Messages	+		Det funkar inte att du hoppar mellan våra sängar !!!!!! Fråga horan När ni bodde ihop sist hade du strikta regler , då var du ju tvungen att säga att jag hotade och ta livet av mig om du inte kom Liiiite skillnad gör du Men du gör ju horan å barnen lyckliga nu så	2022-01-30 19:58:33
Native Messages	+		Hoppar bara i din säng 😘💔	2022-01-30 20:05:28
Native Messages	+		Nej… i alla kvinnors men framförallt i den billigaste horans	2022-01-30 20:25:25
Native Messages	+		Du är ingen billig hora 😍	2022-01-30 20:31:24
Native Messages	+		Får jag komma ? .. eller ska jag gymma och åka till Deje ?	2022-01-30 20:43:25
Native Messages	+		Har ingen förklaring till Netflix 🤔	2022-01-30 20:46:27
Native Messages	+		Du frågade väl smarta familjen Dom som är så smarta att dom litar på dig och är	2022-01-30 20:47:52
Native Messages	+		Inte frågat	2022-01-30 20:54:24
Native Messages	+		Då åker jag till Deje. Jag jobbar imorgon 😳	2022-01-30 20:59:31
Native Messages	+		Vilken tur att du fanns för dom hela dagen idag då ! [redacted]hälsar tack för tandkrämen	2022-01-30 21:00:01
Native Messages	+		Borde fattat att du inte kunde lösa det	2022-01-30 21:01:18
Native Messages	+		Ska jag komma med tandkrämen ?	2022-01-30 21:02:09
Native Messages	+		Han har ingen , Det sa jag till dig , men ändå var det viktigaste att åka till horan	2022-01-30 21:02:32
Native Messages	+		Du kunde lämnat den utanför dörren här	2022-01-30 21:16:08
Native Messages	+		Jag hänger den på dörren strax 👍	2022-01-30 21:18:02
Native Messages	+		Ja du måste ju va med fina familjen först	2022-01-30 21:51:44
Native Messages	+		Påsen hänger på dörren. Råkade ta ur en tandkräm ist för klicken 😳	2022-01-30 23:24:31
Native Messages	+			2022-01-30 23:24:41
Native Messages	+			2022-01-30 23:24:56
Native Messages	+			2022-01-30 23:25:07
Native Messages	+			2022-01-30 23:25:19
Native Messages	+			2022-01-30 23:25:43
Native Messages	+			2022-01-30 23:25:59
Native Messages	+			2022-01-30 23:26:09
Native Messages	+		♡	2022-01-30 23:30:08

HEMLIG

Native Messages	[redacted]		2022-01-30 23:30:45
Native Messages		Jag försöker ! Vi skulle prata allvar idag ! Det får bli på tisdag. Sov gott ♡ ♡	2022-01-30 23:32:14
Native Messages			2022-01-30 23:33:08
Native Messages		Du har fullt upp med din familj	2022-01-30 23:33:37
Native Messages		När du valt 1 kvinna !!!!!!!!!	2022-01-30 23:37:58
Native Messages		Det gjorde jag för 3 år sedan. Godnatt ♡	2022-01-31 00:06:40
Native Messages		Hur mår mina älsklingar ? ♡	2022-01-31 08:23:00
Native Messages		Svara hur[redacted] mår åtminstone 😣♡	2022-01-31 09:26:53
Native Messages		Sådär	2022-01-31 10:34:27
Native Messages		Låtsas inte att du bryr dig om oss , vi vet vilka det är som bara gör det	2022-01-31 10:35:24
Native Messages		Å nu bor du där	2022-01-31 10:35:38
Native Messages		Så nu kan ni ha era långa kärleksfulla samtal å sms	2022-01-31 10:36:09
Native Messages		Du gör mig så trött 😪 Jag bryr mig om er ! Jag bor i Deje. ♡♡♡♡♡♡ Bild på älsklingen	2022-01-31 11:17:34
Native Messages		Du har bilder på hen redan	2022-01-31 11:43:12
Native Messages		😄😄 [redacted]. och snygg-mamman	2022-01-31 12:01:46
Native Messages		Jag vet att du har äckliga bilder på horan i telefon, titta å njut där du Beskåda ditt val	2022-01-31 12:11:21
Native Messages		😭😭😭	2022-01-31 12:11:25
Native Messages		Jag har inga bilder på horan ! Jag vill ha på[redacted]..varje dag .. och dig 😘	2022-01-31 12:28:31
Native Messages		Jo Vad skulle du tyckt om jag hade bilder på dom jag varit otrogen med 😠😭😠😭😠😭😠😭	2022-01-31 12:29:29
Native Messages		Jag HAR inga bilder på henne. Inte vad jag vet. Får jag bild nu	2022-01-31 12:31:42
Native Messages		Jo	2022-01-31 12:36:55
Native Messages		Varifrån ?? 🤔	2022-01-31 12:37:44
Native Messages		I din telefon , och det är sååååååååå jävla äckligt	2022-01-31 12:38:16
Native Messages		Vad är det för bild ?	2022-01-31 12:41:10
Native Messages		Jag hittar bara mina älsklingar ♡	2022-01-31 12:43:08

HEMLIG

Native Messages	[redacted]	Nej	2022-01-31 12:43:24
Native Messages		Ni är så fina båda två..så jag blir tårögd.. 🤍😍🤍	2022-01-31 12:44:54
Native Messages		Jag p tant 😷	2022-01-31 12:45:15
Native Messages		Vad har jag för bild på henne ??	2022-01-31 12:45:23
Native Messages		Tänk efter	2022-01-31 12:56:54
Native Messages		Har kollat..men hittar inget 🤔	2022-01-31 13:06:40
Native Messages		Vad gör ni ? 🤍	2022-01-31 13:41:09
Native Messages		Varje dag som inte är harmonisk med dig och [redacted] är som en bortkastad förmögenhet 😢	2022-01-31 13:59:37
Native Messages		Ändå vägrar du göra rätt för dig… men det är ju för att du väljer någon annan	2022-01-31 14:28:26
Native Messages		38,8 i feber	2022-01-31 14:28:37
Native Messages		😢 Ingen bild ? 😔	2022-01-31 14:31:54
Native Messages			2022-01-31 14:32:21
Native Messages		😢😢 Älsklingen 🤍	2022-01-31 14:33:52
Native Messages		Jag håller på att bli sjuk 😔	2022-01-31 14:34:26
Native Messages			2022-01-31 15:47:50
Native Messages		Min fantastiska grabb 😍🤍🥰	2022-01-31 15:52:34
Native Messages			2022-01-31 17:02:15
Native Messages		Jag vet att du hade kontakt med din hora	2022-01-31 17:32:40
Native Messages	+	När ?	2022-01-31 17:33:14
Native Messages	+	Inte idag	2022-01-31 17:33:21
Native Messages	+	Hur går det ? Är du hemma i famnen hos hen	2022-01-31 19:32:45
Native Messages	+	Blir kvar här i natt 😔	2022-01-31 19:36:53
Native Messages	+	Hos hen	2022-01-31 19:37:04
Native Messages	+	Jobbet så klart. Hur går det med er då ?	2022-01-31 19:37:44
Native Messages	+	Ok 👍	2022-01-31 20:08:04
Native Messages	+	Feber	2022-01-31 20:39:52
Native Messages	+	Skriv inte så utförligt . 🙄 Du eller han ?	2022-01-31 20:45:34

HEMLIG

Native Messages	[redacted]	Om du släpper Danne en minut ,så kanske du kan svara mig ?	2022-01-31 21:11:00
Native Messages		Du är så jävla elak mot mig	2022-01-31 21:17:53
Native Messages		Å nu har du pratat me hen igen å då blir du alltid ännu elakare	2022-01-31 21:18:22
Native Messages		[redacted]har fortsatt feber	2022-01-31 21:18:38
Native Messages		Mig är det väll ingen som bryr sig i	2022-01-31 21:19:14
Native Messages		Har varken pratat eller skrivit med henne idag.	2022-01-31 21:58:21
Native Messages		Men är han medtagen.. eller mår han ganska bra ändå ? 🥺♡	2022-01-31 22:01:03
Native Messages		Han mår ok , till och från	2022-01-31 22:13:28
Native Messages			2022-01-31 22:21:34
Native Messages			2022-01-31 22:33:16
Native Messages			2022-01-31 22:33:28
Native Messages			2022-01-31 22:34:03
Native Messages		Det är JAG som kämpar !	2022-01-31 22:35:02
Native Messages		[redacted]	2022-01-31 22:59:59
Native Messages		Är du hos hen nu	2022-02-01 09:46:10
Native Messages			2022-02-01 12:51:16
Native Messages			2022-02-01 12:51:23
Native Messages		Du är min babe ♡	2022-02-01 13:16:23
Native Messages			2022-02-01 13:38:00
Native Messages		👌🥰♡	2022-02-01 13:39:02
Native Messages		Hjälp till med att få våran familj lycklig. Inte älta vad jag gjorde för längesen 🙏	2022-02-01 13:40:47
Native Messages		DITT beteende ärftlig inte ok	2022-02-01 14:06:51
Native Messages		Va ? 🤧	2022-02-01 16:09:04
Native Messages		Det är inte ok	2022-02-01 16:54:24
Native Messages		Jag har inte så mycket energi nu. Saknar min grabb …och dig ♡ Kan jag få en bild ? ♡♡♡	2022-02-01 17:20:50
Native Messages		Då ska du väll höra allt jag brukar få höra ändå	2022-02-01 18:08:06
Native Messages			2022-02-01 18:08:40
Native Messages		Älskling ♡ Höra vad?	2022-02-01 18:11:51
Native Messages		Göra	2022-02-01 18:14:37
Native Messages		Göra vad?	2022-02-01 18:33:08

HEMLIG

Native Messages	[redacted]	Tack..jag mår bättre än igår. Tack för omtanken ♡ Hur mår ni då ?	2022-02-02 09:51:25
Native Messages	[redacted]	7907157122 ?	2022-02-02 14:44:08
Native Messages	[redacted]	💪👍👏	2022-02-02 14:44:41
Native Messages	[redacted]	+46739553583 ringde kl 10:11 den 3 feb	2022-02-03 10:11:58
Native Messages	[redacted]		2022-02-04 15:37:33
Native Messages	[redacted]		2022-02-04 15:37:41
Native Messages	[redacted]	♡😍	2022-02-04 15:51:59
Native Messages	[redacted]	+46739553583 ringde kl 21:49 den 4 feb	2022-02-04 21:49:06
Native Messages	[redacted]	+46739553583 ringde kl 21:49 den 4 feb	2022-02-04 21:49:32
Native Messages	[redacted]	+46739553583 ringde kl 22:02 den 4 feb	2022-02-04 22:02:00
Native Messages	[redacted]		2022-02-04 22:19:32
Native Messages	[redacted]	+46739553583 ringde kl 10:45 den 5 feb	2022-02-05 10:45:25
Native Messages	[redacted]	+46739553583 ringde kl 10:55 den 5 feb	2022-02-05 10:55:09
Native Messages	[redacted]	+46739553583 ringde kl 11:13 den 5 feb	2022-02-05 11:13:35
Native Messages	[redacted]	+46739553583 ringde kl 11:25 den 5 feb	2022-02-05 11:25:45
Native Messages	[redacted]	+46739553583 ringde kl 12:31 den 5 feb	2022-02-05 12:31:42
Native Messages	[redacted]		2022-02-05 21:06:23
Native Messages	[redacted]		2022-02-05 21:07:38
Native Messages	[redacted]		2022-02-05 21:24:22
Native Messages	[redacted]		2022-02-05 21:24:46
Native Messages	[redacted]		2022-02-06 11:01:49
Native Messages	[redacted]		2022-02-06 11:03:16
Native Messages	[redacted]		2022-02-06 11:03:53
Native Messages	[redacted]		2022-02-06 11:04:35
Native Messages	[redacted]		2022-02-06 11:05:44
Native Messages	[redacted]	3967	2022-02-06 12:57:56
Native Messages	[redacted]		2022-02-07 10:36:56
Native Messages	[redacted]		2022-02-07 10:37:23
Native Messages	[redacted]		2022-02-07 10:39:39

HEMLIG

Native Messages		2022-02-07 10:46:25
Native Messages		2022-02-07 10:47:56
Native Messages		2022-02-07 10:48:31
Native Messages		2022-02-07 10:48:54
Native Messages		2022-02-07 10:49:25
Native Messages		2022-02-07 10:53:08
Native Messages		2022-02-07 10:53:30
Native Messages		2022-02-07 10:53:37
Native Messages		2022-02-07 10:53:48
Native Messages		2022-02-07 10:54:17
Native Messages		2022-02-07 10:55:34
Native Messages		2022-02-07 10:55:49
Native Messages		2022-02-07 11:11:00
Native Messages	Gör ni ?	2022-02-07 15:41:27
Native Messages	Hemma	2022-02-07 15:58:08
Native Messages	Gonatt ♡	2022-02-07 23:07:31
Native Messages	Tack för att du inte skrev tillbaka 🤔😢	2022-02-07 23:38:16
Native Messages	Har inte hört 😳 Gonatt och sov gott ♡♡♡♡	2022-02-07 23:40:56
Native Messages	♡	2022-02-07 23:42:09
Native Messages		2022-02-07 23:45:00
Native Messages		2022-02-07 23:46:19
Native Messages	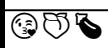	2022-02-08 11:29:42
Native Messages		2022-02-08 11:36:06
Native Messages	Vad betyder ? 😘😃	2022-02-08 11:39:36
Native Messages	Har han ff ont i nacken ?	2022-02-08 18:12:47
Native Messages		2022-02-08 18:49:04
Native Messages		2022-02-08 18:50:39
Native Messages		2022-02-08 18:50:45

HEMLIG

Native Messages	[redacted]	🐄	2022-02-08 18:50:48
Native Messages	[redacted]		2022-02-08 18:50:53
Native Messages	[redacted]	💰💻🤩🎩🎒💼🎁	2022-02-08 18:51:15
Native Messages	[redacted]	👑	2022-02-08 18:51:23
Native Messages	[redacted]	🤓 🤰🤱🤷 🟩	2022-02-08 18:51:58
Native Messages	[redacted]	Älskling 😃😍	2022-02-08 18:52:19
Native Messages	[redacted]	🏆🌙🌈	2022-02-08 18:52:21
Native Messages	[redacted]	Vart är du ?	2022-02-08 19:26:42
Native Messages	[redacted]	Sunne. Åker snart.	2022-02-08 19:36:38
Native Messages	[redacted]	Har han ff ont i nacken ?	2022-02-08 19:36:53
Native Messages	[redacted]	Vi sov 🤯💙	2022-02-08 20:45:59
Native Messages	[redacted]	Vart e du ?	2022-02-08 20:46:06
Native Messages	[redacted]	Deje	2022-02-08 20:49:36
Native Messages	[redacted]	Har hon hört av sig	2022-02-08 21:59:15
Native Messages	[redacted]	Näe 😘	2022-02-08 21:59:52
Native Messages	[redacted]		2022-02-08 22:00:41
Native Messages	[redacted]	Vad betyder 🤔 ? 😘😃	2022-02-08 22:01:13
Native Messages	[redacted]	Ringt då	2022-02-08 22:14:28
Native Messages	[redacted]	En fitta är det 🟩	2022-02-08 22:15:06
Native Messages	[redacted]	Gött 😘	2022-02-08 22:16:14
Native Messages	[redacted]	Har hon ringt	2022-02-08 22:16:33
Native Messages	[redacted]	Eller du	2022-02-08 22:16:39
Native Messages	[redacted]	🍩..och den att jag äntligen ska få komma in i tvåan ? 💙🍆	2022-02-08 22:16:58
Native Messages	[redacted]	Varken jag eller hon har ringt eller skrivit ! 💙	2022-02-08 22:17:33
Native Messages	[redacted]	💙	2022-02-08 22:52:08
Native Messages	[redacted]	Godnatt 😘	2022-02-08 23:38:50
Native Messages	[redacted]		2022-02-09 11:01:15
Native Messages	[redacted]		2022-02-09 11:01:29
Native Messages	[redacted]		2022-02-09 11:01:37
Native Messages	[redacted]	Nya jag 👍💙😘	2022-02-09 11:38:23
Native Messages	[redacted]	Visst 😘	2022-02-09 11:39:28

HEMLIG

Native Messages	[redacted]	Har ni haft kontakt	2022-02-09 11:39:53
Native Messages			2022-02-09 11:43:28
Native Messages		Du öppnar ej !!	2022-02-09 11:44:08
Native Messages		Näe 😘🍩🍆	2022-02-09 11:44:59
Native Messages		Skicka bilder löpande. Kan inte se mig mätt på honom 😍	2022-02-09 13:09:54
Native Messages			2022-02-09 13:10:47
Native Messages		😍 Har ni ätit? Åt han bra?	2022-02-09 13:12:47
Native Messages			2022-02-09 13:16:00
Native Messages		♡	2022-02-09 13:18:38
Native Messages			2022-02-09 13:22:03
Native Messages		Honom gjorde vi bra ♡ 😍♡😍♡😍♡	2022-02-09 13:25:43
Native Messages			2022-02-09 13:47:13
Native Messages			2022-02-09 13:49:24
Native Messages		Har hon inte hört av sig än	2022-02-09 17:43:59
Native Messages		Näe	2022-02-09 17:44:45
Native Messages		😛🍆😛	2022-02-09 17:45:24
Native Messages		🍩🍆	2022-02-09 17:45:34
Native Messages		♡😘	2022-02-09 17:46:10

HEMLIG

Native Messages	[redacted]	Screena då	2022-02-09 18:22:03
Native Messages	[redacted]		2022-02-09 18:22:10
Native Messages	[redacted]		2022-02-09 18:23:53
Native Messages	[redacted]		2022-02-09 18:29:42
Native Messages	[redacted]	Jag ska få tillbaka min babe ...fast ännu bättre	2022-02-09 18:31:23
Native Messages	[redacted]	Har hon hört av sig ?	2022-02-09 23:09:21
Native Messages	[redacted]		2022-02-09 23:11:35
Native Messages	[redacted]	Har du inte pratat med någon ?	2022-02-09 23:19:51
Native Messages	[redacted]	Näe	2022-02-09 23:20:38
Native Messages	[redacted]	Bra om du inte haft kontakt med hen iaf , lova att du inte svarar imorgon heller . Hon ringer väl tidigt på morgonen	2022-02-09 23:25:22
Native Messages	[redacted]	Lovar	2022-02-09 23:29:51
Native Messages	[redacted]	Vem pratar du med p fejjan då ?	2022-02-09 23:58:29
Native Messages	[redacted]	Ca	2022-02-10 09:19:55
Native Messages	[redacted]	LK	2022-02-10 09:20:36
Native Messages	[redacted]	Lova	2022-02-10 11:52:31
Native Messages	[redacted]	Lovar ..men var min knull-babe.. och knulla mig så mycket du orkar	2022-02-10 11:56:38
Native Messages	[redacted]	Vad gör du ? Har hon hört av sig	2022-02-10 16:23:47
Native Messages	[redacted]	+46739553583 ringde kl 16:25 den 10 feb	2022-02-10 16:25:44
Native Messages	[redacted]		2022-02-10 17:55:43
Native Messages	[redacted]		2022-02-10 17:55:52
Native Messages	[redacted]		2022-02-10 17:55:55
Native Messages	[redacted]		2022-02-10 17:56:16
Native Messages	[redacted]		2022-02-10 17:57:06
Native Messages	[redacted]		2022-02-10 17:57:15
Native Messages	[redacted]	Havremjöl..lax..rostbröd..rödmjölk..mos	2022-02-10 17:59:58
Native Messages	[redacted]	..proviva mango	2022-02-10 18:49:31
Native Messages	[redacted]	Vad ska du med havremjöl till	2022-02-10 20:12:22
Native Messages	[redacted]	Proteindrink	2022-02-10 20:14:11
Native Messages	[redacted]	Har hon hört av sig	2022-02-11 08:32:57
Native Messages	[redacted]	Näe	2022-02-11 08:38:34
Native Messages	[redacted]	Vem ska du ha som assistent ?	2022-02-11 09:16:23

HEMLIG

Native Messages	[redacted]	Skicka till mig när hon hör av sig ... och öppna inte ! 😉😘	2022-02-11 10:27:42
Native Messages	[redacted]	Självklart 😘	2022-02-11 11:56:08
Native Messages	[redacted]	🏠🌙🌷	2022-02-11 20:38:45
Native Messages	[redacted]	🤖	2022-02-11 20:38:55
Native Messages	[redacted]	🐱	2022-02-11 20:39:00
Native Messages	[redacted]	🐶	2022-02-11 20:39:04
Native Messages	[redacted]	ZW	2022-02-11 20:39:18
Native Messages	[redacted]	FJ	2022-02-11 20:39:35
Native Messages	[redacted]	EC	2022-02-11 20:39:41
Native Messages	[redacted]	🚩	2022-02-11 20:39:45
Native Messages	[redacted]	🔈	2022-02-11 20:40:01
Native Messages	[redacted]	😄💙	2022-02-11 20:40:27
Native Messages	[redacted]	🌷	2022-02-11 20:40:29
Native Messages	[redacted]	🐴	2022-02-11 20:40:33
Native Messages	[redacted]	🐧	2022-02-11 20:40:35
Native Messages	[redacted]	🌈	2022-02-11 20:40:40
Native Messages	[redacted]	🌞	2022-02-11 20:40:46
Native Messages	[redacted]	🌙	2022-02-11 20:40:51
Native Messages	[redacted]	Älskling 😍	2022-02-11 20:41:02
Native Messages	[redacted]	😈🤖🏠😫😟😎	2022-02-11 20:41:20
Native Messages	[redacted]	😍😍😘	2022-02-11 20:43:29
Native Messages	[redacted]		2022-02-11 21:29:31
Native Messages	[redacted]	Har hon hört av sig ?	2022-02-11 23:06:27
Native Messages	[redacted]	Näe	2022-02-11 23:10:00
Native Messages	[redacted]	Jag kan inte prata just nu.	2022-02-11 23:11:07
Native Messages	[redacted]	Ligger bredvid [redacted] måste sova nu 🤝	2022-02-11 23:11:36
Native Messages	[redacted]	Godnatt 😘	2022-02-11 23:11:58
Native Messages	[redacted]	Gomorron 😘 Kom ihåg att tjejerna vill va ensamma hemma nu . Så hörs vi sen och kom ihåg vad som gäller 💙😈	2022-02-12 08:02:39

HEMLIG

Native Messages	👍	2022-02-12 08:07:40
Native Messages	♡	2022-02-12 09:39:10
Native Messages	♡	2022-02-12 10:17:26
Native Messages	+46739553583 ringde kl 16:36 den 12 feb	2022-02-12 16:36:04
Native Messages	Ska lägga [redacted] strax,sen ville tjejerna att vi ska se på film 🏠. Jag måste ha lite mys med dom med.♡ Vi får höras sen och ses imorgon ♡	2022-02-12 19:37:54
Native Messages		2022-02-12 20:13:59
Native Messages	Ligger vid [redacted] ringer snart ♡ Vad gör du ?😘	2022-02-12 21:22:49
Native Messages	Spelar	2022-02-12 21:28:22
Native Messages	Ok , får man ingen emoji 😟	2022-02-12 21:29:10
Native Messages	Vet du vad [redacted] gjorde förut ?... han hoppade under trappan och slog i huvet rejält 😫😭😢😢💔	2022-02-12 21:30:28
Native Messages	😢	2022-02-12 21:36:27
Native Messages	Varför ska jag inte sova hos er ?	2022-02-12 21:38:38
Native Messages	?	2022-02-12 21:51:14
Native Messages		2022-02-12 21:51:56
Native Messages	Ligger ff vid [redacted] 😢♡♡	2022-02-12 21:52:19
Native Messages	Jag ska gå upp å mysa lite med tjejerna , och dom vill ha lite egentid med mig Och det måste VI respektera ♡ Snälla bli INTE sur , men vi ses snart och åker till Deje 👧😘	2022-02-12 21:54:42
Native Messages	Fast jag vill inte gå upp , är så mysigt att ligga vid han	2022-02-12 21:55:34
Native Messages	Ok..ses på måndag 👍	2022-02-12 21:59:51
Native Messages	Varför får jag inget hjärta el nått	2022-02-12 22:49:30
Native Messages	♡	2022-02-13 00:22:30
Native Messages	Är du vaken?	2022-02-13 09:47:10
Native Messages	Pappan uppskattar bild på sina älsklingar	2022-02-13 13:07:58
Native Messages		2022-02-13 13:19:09
Native Messages	Gå in på hens sms å screena	2022-02-13 17:45:13
Native Messages		2022-02-13 17:47:32

HEMLIG

Native Messages	[redacted]	2022-02-13 17:53:56
Native Messages		2022-02-13 17:54:02
Native Messages		2022-02-13 17:54:29
Native Messages		2022-02-13 17:56:08
Native Messages		2022-02-13 17:56:28
Native Messages		2022-02-13 17:56:33
Native Messages		2022-02-13 17:56:37
Native Messages	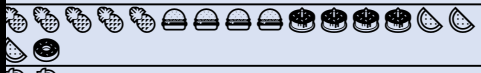	2022-02-13 17:56:54
Native Messages		2022-02-13 17:57:00
Native Messages		2022-02-13 17:57:09
Native Messages		2022-02-13 17:57:09
Native Messages		2022-02-13 17:57:21
Native Messages		2022-02-13 17:58:58
Native Messages		2022-02-13 17:59:28
Native Messages		2022-02-13 17:59:32
Native Messages		2022-02-13 18:00:16
Native Messages		2022-02-13 18:00:40
Native Messages		2022-02-13 18:00:48
Native Messages		2022-02-13 18:00:48
Native Messages		2022-02-13 18:00:55
Native Messages		2022-02-13 18:01:08
Native Messages		2022-02-13 18:01:18
Native Messages		2022-02-13 18:02:20
Native Messages		2022-02-13 18:02:38
Native Messages		2022-02-13 18:02:47

HEMLIG

Native Messages	[redacted]		2022-02-13 18:03:30
Native Messages	[redacted]		2022-02-13 18:04:50
Native Messages	[redacted]		2022-02-13 18:05:22
Native Messages	[redacted]		2022-02-13 18:05:30
Native Messages	[redacted]	Imorgon ska jag njuta av min kvinna Ha nyrakade ben och ta fram ett nattlinne eller liknande	2022-02-13 18:28:35
Native Messages	[redacted]	...varje dag	2022-02-13 19:45:27
Native Messages	[redacted]		2022-02-13 19:52:50
Native Messages	[redacted]		2022-02-13 20:11:02
Native Messages	[redacted]	Du ska äntligen få känna hur det är att vara älskad till månen å tbx	2022-02-13 20:19:47
Native Messages	[redacted]		2022-02-13 20:23:28
Native Messages	[redacted]	Min underbara älskade grabb	2022-02-13 20:55:37
Native Messages	[redacted]		2022-02-13 21:53:16
Native Messages	[redacted]	?	2022-02-13 22:10:00
Native Messages	[redacted]	Att han är så rolig som vill skicka så mycket sms	2022-02-13 22:10:57
Native Messages	[redacted]	Ja	2022-02-13 22:12:29
Native Messages	[redacted]	Jag är hemma	2022-02-14 08:59:56
Native Messages	[redacted]		2022-02-14 09:02:04
Native Messages	[redacted]		2022-02-14 18:43:35
Native Messages	[redacted]		2022-02-14 18:43:38
Native Messages	[redacted]		2022-02-14 18:43:45
Native Messages	[redacted]		2022-02-14 18:44:02
Native Messages	[redacted]		2022-02-14 18:44:07
Native Messages	[redacted]		2022-02-14 18:44:49
Native Messages	[redacted]		2022-02-14 18:46:21
Native Messages	[redacted]		2022-02-14 18:46:39

HEMLIG

Native Messages	[redacted]		2022-02-14 18:47:13
Native Messages		♡♡♡	2022-02-14 18:47:23
Native Messages			2022-02-14 18:47:29
Native Messages		♡	2022-02-14 18:47:32
Native Messages			2022-02-14 19:04:32
Native Messages			2022-02-14 19:12:55
Native Messages			2022-02-14 19:18:24
Native Messages			2022-02-14 20:29:04
Native Messages		Vad gör du ?	2022-02-15 14:33:19
Native Messages		Ska dricka kaffe och sen till gymmet.	2022-02-15 14:34:24
Native Messages		Ok , de va sent . Har hen hört av sig ?	2022-02-15 14:38:42
Native Messages		Har du sovit hela dagen 😉	2022-02-15 14:39:08
Native Messages		Näe Näe 😘	2022-02-15 14:42:31
Native Messages		Gör en matlåda åt mig till imorgon är du snäll.. och visa att det gör skillnad att jag inte har kontakt med Maria ! 😘	2022-02-15 16:36:04
Native Messages			2022-02-15 18:29:10
Native Messages			2022-02-15 18:31:20
Native Messages			2022-02-15 18:31:25
Native Messages			2022-02-15 18:31:30
Native Messages			2022-02-15 18:32:33
Native Messages			2022-02-15 18:32:35

HEMLIG

Native Messages	[redacted]		2022-02-15 18:33:08
Native Messages	[redacted]	🌈🍩🍩🌸🍰🍰🍰🤯🤯🤯	2022-02-15 18:34:39
Native Messages	[redacted]		2022-02-15 18:35:17
Native Messages	[redacted]	Va inte sur å arg 💙	2022-02-16 07:33:40
Native Messages	[redacted]	Uppgiven 😔	2022-02-16 08:31:41
Native Messages	[redacted]	Vart är bevis 💔	2022-02-16 18:53:33
Native Messages	[redacted]		2022-02-16 19:10:06
Native Messages	[redacted]	💪	2022-02-16 19:13:43
Native Messages	[redacted]	🍩🍆	2022-02-16 19:42:01
Native Messages	[redacted]	🍔🍆🍆	2022-02-16 20:14:21
Native Messages	[redacted]	Har hon inte hört av sig 💙	2022-02-16 23:09:17
Native Messages	[redacted]	Näe 😘	2022-02-16 23:10:36
Native Messages	[redacted]	Jag han ju inte prata överhuvudtaget med dig . Men sluta va sur !!! Tänkte bara att du skulle åka till Deje och försöka få lite ordning så du kan va med Elias nått. Bara för att hon e sur så ska ju inte han få ut för det 💞	2022-02-17 11:59:38
Native Messages	[redacted]	Det har du rätt i ! Att du inte sa det..istället för att Jennifer vill inte att jag är där ! 🤔 Kommer du till Deje ikväll ...oavsett om du är trött eller nåt annat att skylla på ? Vill du inte så säg det !	2022-02-17 12:07:31
Native Messages	[redacted]	Vänta inte med att svara !	2022-02-17 12:11:59
Native Messages	[redacted]	Hör av mig när jag har rast , pisspaus	2022-02-17 13:04:41
Native Messages	[redacted]	Har du en 100kr el 50kr att avvara till imorgon 😘	2022-02-17 13:20:20
Native Messages	[redacted]	Ja	2022-02-17 13:28:59
Native Messages	[redacted]	Jennifer skrev.. Du behöver ej komma sen,jag tar han själv:) Så jag väntar på dig sen 🥳	2022-02-17 17:16:00
Native Messages	[redacted]	Bekräfta snarast att du kommer..eller om tjejerna är borta ikväll så jag får ta dig i soffan 🍆🍆	2022-02-17 17:42:08
Native Messages	[redacted]	H gå ör du ?	2022-02-18 10:34:10
Native Messages	[redacted]	Dricker kaffe och tänker på dig 🍔🍆	2022-02-18 11:12:29
Native Messages	[redacted]	Åk å köp en lika flaska vin till 🍷	2022-02-18 12:04:03
Native Messages	[redacted]	Zinfandel ?	2022-02-18 12:06:20
Native Messages	[redacted]	Ja , svarta	2022-02-18 13:09:41

HEMLIG

Native Messages	[redacted]	När ska du ha den ?	2022-02-18 13:12:35
Native Messages		Ikväll eller imorgon ?	2022-02-18 13:18:38
Native Messages			2022-02-18 14:17:22
Native Messages			2022-02-19 10:06:22
Native Messages		+46739553583 ringde kl 10:56 den 19 feb	2022-02-19 10:56:38
Native Messages		Ringer snart ♡	2022-02-19 11:07:51
Native Messages			2022-02-19 11:23:23
Native Messages		Vad gör ni ?	2022-02-19 17:53:58
Native Messages			2022-02-19 18:13:46
Native Messages		Har mys ♡	2022-02-19 18:13:56
Native Messages		♡♡♡	2022-02-19 18:18:58
Native Messages			2022-02-20 13:28:26
Native Messages		♡	2022-02-20 13:29:12
Native Messages		En på mamman åxå !	2022-02-20 13:29:38
Native Messages		+46739553583 ringde kl 18:30 den 20 feb	2022-02-20 18:30:58
Native Messages		Är du inte framme än 😘	2022-02-21 19:58:25
Native Messages		Glömde 😘	2022-02-21 19:58:56
Native Messages			2022-02-21 19:59:13
Native Messages			2022-02-21 20:06:02
Native Messages		👌😘	2022-02-21 20:06:09

HEMLIG

Native Messages	[redacted]	Kör du på sån 😱🥺	2022-02-21 20:11:47
Native Messages	[redacted]	Cykel…värmer bara upp några min 👍	2022-02-21 20:14:18
Native Messages	[redacted]	Vad gör du ?	2022-02-21 21:28:53
Native Messages	[redacted]	Sitter i soffan med Jennifer å Anton , vad gör du	2022-02-21 21:33:10
Native Messages	[redacted]	Varför svarar du inte när jag ringer ?	2022-02-21 21:34:01
Native Messages	[redacted]	Glöm inte att skriva när du e hemma ♡	2022-02-22 00:14:25
Native Messages	[redacted]	Å skriv ner va du behöver hjälp med 💝	2022-02-22 00:14:53
Native Messages	[redacted]	Ok Sov gott ♡	2022-02-22 00:32:16
Native Messages	[redacted]	Hur går det 💝	2022-02-22 13:11:02
Native Messages	[redacted]	Är du hos hen	2022-02-22 13:39:23
Native Messages	[redacted]	Deje 😘	2022-02-22 13:47:53
Native Messages	[redacted]	♡	2022-02-22 14:22:22
Native Messages	[redacted]		2022-02-22 14:23:36
Native Messages	[redacted]	♡♡♡	2022-02-22 14:30:24
Native Messages	[redacted]	Har ni åkt ? Hoppas inte du gick in 😞	2022-02-22 15:10:58
Native Messages	[redacted]		2022-02-22 15:14:23
Native Messages	[redacted]	Väntar	2022-02-22 15:14:29
Native Messages	[redacted]	Jag vill ligga normalt ikväll ? 👄🍆🍒🍆😘	2022-02-22 15:17:03
Native Messages	[redacted]	Du har nog varit in	2022-02-22 15:37:31
Native Messages	[redacted]	Pratat me hon	2022-02-22 15:37:38
Native Messages	[redacted]	Inget av dom 👄🍆	2022-02-22 16:01:22
Native Messages	[redacted]	😘	2022-02-22 16:01:27
Native Messages	[redacted]	Ok 😊	2022-02-22 16:02:14
Native Messages	[redacted]	Sänkerdu	2022-02-22 21:23:34
Native Messages	[redacted]	Är i badrummet..sänker strax. Får jag ligga 5 min innan jag åker?	2022-02-22 21:24:48
Native Messages	[redacted]	?	2022-02-22 21:27:48

HEMLIG

Native Messages	[redacted]	Snälla älskling, kan du låta bli att va sur . Jag lovar att du får det du vill på torsdag, jag är dötrött. Lova 🙏💙	2022-02-22 21:30:48
Native Messages		Jag är inte..och blir inte sur 😘 Men på torsdag ska jag njuta av min kvinna 🍆💙	2022-02-22 21:32:51
Native Messages		Stäng riktigt in hit nu tack , kylan går ut härifrån	2022-02-22 21:33:07
Native Messages		Bra , tack 🙏	2022-02-22 21:33:17
Native Messages		Bild på älsklingen	2022-02-23 12:20:48
Native Messages			2022-02-23 12:39:25
Native Messages		Solarium ?	2022-02-23 13:25:11
Native Messages		Nyduschad 😅	2022-02-23 13:29:36
Native Messages		Imorgon ska jag ha min vackra kvinna nyduschad 🍆🍑🍆🍩🍆😊	2022-02-23 13:58:56
Native Messages		Eller ? 🤔😘	2022-02-23 14:33:36
Native Messages		+46739553583 ringde kl 09:05 den 24 feb	2022-02-24 09:05:20
Native Messages		🎂🎁🧮🌭🍕🍩🍩🍺🍦🍰🍔🍨🍰🍉🍇🍇🍩🍰🍺🍦🍳🥤🍩🍳🍰🍺🍦🥤🍔🍇🍉🍇🍇🌭🍕🍔🍿🍗🍖🍳🍩🍰🍺🍦🍳🥤🍔🌭🍕🍉🍔🍇🍇🍖🍒	2022-02-24 09:47:54
Native Messages		💙	2022-02-24 11:49:10
Native Messages		💙	2022-02-24 12:17:28
Native Messages		Gör du ?🍪	2022-02-24 14:37:49
Native Messages		Ringer till skuldsaneringen.	2022-02-24 14:40:14
Native Messages		+46739553583 ringde kl 16:13 den 24 feb	2022-02-24 16:13:18
Native Messages		+46739553583 ringde kl 16:13 den 24 feb	2022-02-24 16:13:46
Native Messages		Kan du komma hem till Simon 17 och vara med han 💞	2022-02-24 16:19:09
Native Messages		Köper du lax 😘	2022-02-24 18:25:24
Native Messages		Ok	2022-02-24 19:38:12
Native Messages		Hur går det ?	2022-02-24 19:38:22
Native Messages			2022-02-24 19:39:24
Native Messages		Han vill att du borstar 😵	2022-02-24 19:40:19

HEMLIG

Native Messages	[redacted]	Inga problem 😍😍🥰♡	2022-02-24 19:44:15
Native Messages	[redacted]	Säg att jag kommer om en liten stund. Fråga om det är något speciellt han vill ha till frukost ♡	2022-02-24 19:44:57
Native Messages	[redacted]	Kuddar med jordgubbar.	2022-02-24 19:46:23
Native Messages	[redacted]	G du år vi köpa i Karlstad imorgon	2022-02-24 19:46:48
Native Messages	[redacted]	Ok Créme fraîches då.	2022-02-24 19:47:32
Native Messages	[redacted]	+46739553583 ringde kl 17:58 den 25 feb	2022-02-25 17:58:17
Native Messages	[redacted]	♡	2022-02-26 10:52:43
Native Messages	[redacted]	Snälla va inte sur för att jag va trött igår 💔	2022-02-26 10:55:32
Native Messages	[redacted]	Jag är inte sur..jag har ont i pungen pga för lite aktiviteter med min kvinna 😔	2022-02-26 11:33:07
Native Messages	[redacted]	Jag är inte sur..jag har ont i pungen pga för lite kärlek från min kvinna 😔	2022-02-26 11:51:02
Native Messages	[redacted]	Vad gör ni ?	2022-02-26 12:31:37
Native Messages	[redacted]	Svara !	2022-02-26 13:00:29
Native Messages	[redacted]	Jag jobbar	2022-02-26 13:01:10
Native Messages	[redacted]	Ok	2022-02-26 13:02:33
Native Messages	[redacted]	Vill inte tjata om pengar , men kan du snälla swisha 😫😔😥🙏🙏♡	2022-02-26 13:29:39
Native Messages	[redacted]	Simon började prata om sina strikes direkt han vakna 😅😍🥰😘	2022-02-26 13:30:23
Native Messages	[redacted]	😄♡	2022-02-26 13:46:26
Native Messages	[redacted]	Var är du ?	2022-02-26 19:55:57
Native Messages	[redacted]	Svara nu !!!!	2022-02-26 20:03:34
Native Messages	[redacted]	Oj	2022-02-26 20:13:09
Native Messages	[redacted]	🍉🍇🍓🍈🍒🍔🥤🍦🍩🎂🍉🍇🍓🍈🍒🍔🥤🍦🍩🎂🥛🍭🥤🍦🍩🍭🎂🥛🥤🍦🍩🍭🎂	2022-02-26 20:57:05
Native Messages	[redacted]	Godnatt och sov gott min älskling 🍉😍🍒♡ 🍇🥤🍟🍔🍦🍦🍭🦁😻😎👮🙆 🏃	2022-02-26 20:58:30
Native Messages	[redacted]	Natti ♡♡	2022-02-26 21:00:05
Native Messages	[redacted]	Svara ärligt..varför du inte svarade förut . Det är ju fan att man ska ha en kärring som ljuger också 😠	2022-02-26 21:15:23
Native Messages	[redacted]	Nu har du ljugit färdigt för mig !	2022-02-26 22:08:48
Native Messages	[redacted]		2022-02-26 22:09:44
Native Messages	[redacted]	Förstår inte hur du kan säga så ??? Är det ditt samvete om att du har kontakt med hen som kommit ifatt dig 😔😟💔	2022-02-26 22:17:33

HEMLIG

Native Messages	[redacted]	Ring när du har gått upp.	2022-02-26 22:22:39
Native Messages		Ring !	2022-02-26 22:55:06
Native Messages		..innan du börjar jobba.	2022-02-27 07:55:51
Native Messages		Vi ses sen ♡	2022-02-27 08:42:03
Native Messages			2022-02-27 10:25:25
Native Messages		😍😍😍	2022-02-27 10:31:05
Native Messages		Är ni ute ?	2022-02-27 15:34:06
Native Messages		Nej	2022-02-27 16:02:44
Native Messages		Får han inte komma ut idag ?	2022-02-27 16:04:11
Native Messages		+46739553583 ringde kl 16:04 den 27 feb	2022-02-27 16:04:35
Native Messages			2022-02-27 20:58:53
Native Messages			2022-02-27 21:01:18
Native Messages			2022-02-27 21:02:35
Native Messages			2022-02-27 21:02:49
Native Messages			2022-02-27 21:02:56
Native Messages			2022-02-27 21:03:37
Native Messages			2022-02-27 21:04:09
Native Messages			2022-02-27 21:04:43
Native Messages			2022-02-27 21:05:15
Native Messages			2022-02-27 21:06:02
Native Messages			2022-02-27 21:06:49
Native Messages			2022-02-27 21:07:48
Native Messages		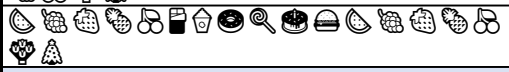	2022-02-27 21:08:48
Native Messages			2022-02-28 11:18:22
Native Messages			2022-02-28 11:18:38
Native Messages			2022-02-28 11:19:32
Native Messages			2022-02-28 11:19:42
Native Messages			2022-02-28 11:19:51
Native Messages			2022-02-28 11:20:03

HEMLIG

Native Messages	[redacted]		2022-02-28 11:20:55
Native Messages			2022-02-28 11:21:00
Native Messages			2022-02-28 11:21:27
Native Messages			2022-02-28 15:17:05
Native Messages			2022-02-28 17:21:40
Native Messages			2022-02-28 17:22:09
Native Messages			2022-02-28 17:23:34
Native Messages		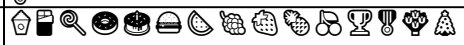	2022-02-28 17:24:29
Native Messages			2022-02-28 20:08:12
Native Messages		Ja nu åkte du väl raka vägen hem till hen , och sa att jag ”kastat” ut dig som vanligt… så du tycker du har fritt fram att skicka dickpicks och ligga runt. Kan inte för mitt liv fatta vad jag har gjort dig … el vad hon har gjort så du inte ens vågar skydda ditt barn . Men du får faktiskt göra lite rätt för dig och swisha mig .	2022-02-28 23:03:36
Native Messages			2022-02-28 23:03:41
Native Messages		Så rätt jag hade	2022-02-28 23:09:54
Native Messages		Du sover där såklart	2022-02-28 23:22:40
Native Messages		Jag har försökt rädda ”vår familj” länge nu..trots din ovilja. Imorgon får du en lista på vad jag förväntar mig av dig. Godtar du inte den så ger jag upp mina försök. Jag har dragit mig in i det längsta att gå till rätten och skriva tillbaka gemensam vårdnad ..som du lurade mig på, eftersom det skulle vara en mindre katastrof. Godnatt och sov gott	2022-02-28 23:23:32
Native Messages		Du sover hos henne	2022-02-28 23:25:25
Native Messages			2022-02-28 23:26:00
Native Messages		Ja då skickar du väll kukbilder nu då	2022-02-28 23:39:20
Native Messages		Näe…har slutat med sånt. Var han trött imorse ?	2022-03-01 10:06:54

HEMLIG

Native Messages	[redacted]	Nejdå... världens goaste	2022-03-01 10:16:28
Native Messages	[redacted]		2022-03-01 10:17:58
Native Messages	[redacted]	Kan inte du växa upp 💔😳🤔😨😔	2022-03-01 11:07:33
Native Messages	[redacted]		2022-03-01 11:28:43
Native Messages	[redacted]		2022-03-01 11:28:51
Native Messages	[redacted]	There is no 3rd person !!	2022-03-01 11:39:10
Native Messages	[redacted]	Jo. Vart är du nu då?	2022-03-01 14:15:53
Native Messages	[redacted]	Peter	2022-03-01 14:22:55
Native Messages	[redacted]	Visst Då har du ju varit med flickvännen isf Kolla om du hittar [redacted] flingor då	2022-03-01 14:24:06
Native Messages	[redacted]	Näe Ja	2022-03-01 14:25:37
Native Messages	[redacted]		2022-03-01 14:28:31
Native Messages	[redacted]	Sånna ?	2022-03-01 14:28:31
Native Messages	[redacted]	Ja	2022-03-01 14:28:52
Native Messages	[redacted]	Jag vet att du ska va med henne	2022-03-01 19:15:20
Native Messages	[redacted]	Och hos hen	2022-03-01 19:15:27
Native Messages	[redacted]	Näe	2022-03-01 19:17:32
Native Messages	[redacted]	Jo	2022-03-01 19:18:30
Native Messages	[redacted]	Vet du vart din kexchoklad schal är	2022-03-01 19:18:48
Native Messages	[redacted]	I hjälmen eller gröna jackan	2022-03-01 19:19:46
Native Messages	[redacted]	👍	2022-03-01 19:22:43
Native Messages	[redacted]	Har du mumsat med smulan nu	2022-03-01 19:23:01
Native Messages	[redacted]	Näe Ska du ha sjalen till ?	2022-03-01 19:25:08
Native Messages	[redacted]	??	2022-03-01 19:36:30
Native Messages	[redacted]	Åka slalom	2022-03-01 19:38:00
Native Messages	[redacted]	Vem ?	2022-03-01 19:50:17
Native Messages	[redacted]	🍩🏠🍺🍳🍩🍔🍰🍉🍇🍓🍌🍒🍔	2022-03-01 19:59:48
Native Messages	[redacted]	🏠🍩🍳🍺🍩🍔🍰🍉🍇🍓🍌🍒🍔🍺🏠🍩🍳🍩🍔🏆🏅🚀	2022-03-01 20:01:42

HEMLIG

Native Messages	[redacted]	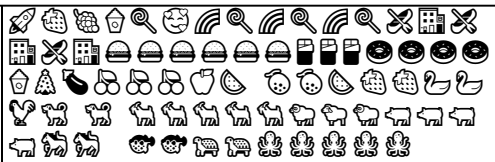	2022-03-01 20:01:51
Native Messages	[redacted]		2022-03-01 20:02:04
Native Messages	[redacted]	Sov gott min älskling	2022-03-01 20:03:22
Native Messages	[redacted]		2022-03-01 20:41:41
Native Messages	[redacted]	Vart är din Domina då😈👹	2022-03-01 20:43:25
Native Messages	[redacted]	😉 Jobbar	2022-03-01 20:50:10
Native Messages	[redacted]	Å du menar att du inte ska bo där med din son eller att.du inte dök över hen som en hök	2022-03-01 20:53:33
Native Messages	[redacted]	Jag vet va du går för	2022-03-01 20:53:43
Native Messages	[redacted]	Vet dina barn att du skickar dickpicks	2022-03-01 20:54:00
Native Messages	[redacted]	Gissa 🙄👈	2022-03-01 20:58:42
Native Messages	[redacted]	Klart du ska bo där	2022-03-01 20:59:14
Native Messages	[redacted]	Det va som jag sa … att du skulle dyka dit direkt Det är helt sjukt fettfri håller på med	2022-03-01 21:00:36
Native Messages	[redacted]	Elias sover hos Felicia och jag i Deje	2022-03-01 21:03:00
Native Messages	[redacted]	Tror inte ett skratt på dig , vet att du har gillat nu	2022-03-01 21:04:29
Native Messages	[redacted]	Gullat	2022-03-01 21:04:35
Native Messages	[redacted]	Med vem ?	2022-03-01 21:07:54
Native Messages	[redacted]	Din domina, spela inte dum	2022-03-01 21:14:59
Native Messages	[redacted]	Hon jobbar ju !	2022-03-01 21:21:18
Native Messages	[redacted]	Ska’ru glufsa ?	2022-03-01 21:30:33
Native Messages	[redacted]	Gonatt	2022-03-01 21:45:24
Native Messages	[redacted]	+46739553583 ringde kl 09:35 den 2 mar	2022-03-02 09:35:02
Native Messages	[redacted]		2022-03-02 09:41:37
Native Messages	[redacted]	+46739553583 ringde kl 09:46 den 2 mar	2022-03-02 09:46:47
Native Messages	[redacted]		2022-03-02 15:44:04
Native Messages	[redacted]	Va inte i telefon hela tiden heller , du får spela imorgon el när han somnat	2022-03-02 15:56:18

HEMLIG

Native Messages	[redacted]	Även mobilen är det DU som är beroende av ! Det är därför du inte vill lägga den på byrån som jag har föreslagit många gånger. Du ska ha den i bh:n hela tiden. Jag går ut i friska luften med [redacted].som du också är dålig motarbetar !	2022-03-02 16:02:13
Native Messages	[redacted]		2022-03-02 18:06:26
Native Messages	[redacted]	Din attityd mot mig är vidrig och du har valt bort mig mer än vanligt. Jag har haft överseende med det för att hålla ihop familjen, men nu ger jag upp. Hädanefter är du ”[redacted]mamma” för mig.	2022-03-02 18:20:17
Native Messages	[redacted]	Var är dosorna till FIFA?	2022-03-02 18:29:50
Native Messages	[redacted]		2022-03-02 18:32:18
Native Messages	[redacted]		2022-03-02 19:19:52
Native Messages	[redacted]	Sover han ♡♡	2022-03-02 20:51:56
Native Messages	[redacted]	Hur mår min älskling ?	2022-03-03 09:11:56
Native Messages	[redacted]	Bra	2022-03-03 09:23:28
Native Messages	[redacted]	Förkyld?	2022-03-03 09:26:01
Native Messages	[redacted]	Ja, men värst på morgonen	2022-03-03 09:31:33
Native Messages	[redacted]	Nu är det lugnt	2022-03-03 09:31:47
Native Messages	[redacted]		2022-03-03 09:32:41
Native Messages	[redacted]	Skrattade åt ” ”	2022-03-03 09:33:49
Native Messages	[redacted]		2022-03-03 09:34:37
Native Messages	[redacted]		2022-03-03 09:34:53
Native Messages	[redacted]	😘😘	2022-03-03 09:35:02
Native Messages	[redacted]	Skrattade åt ”😘😘”	2022-03-03 09:35:15
Native Messages	[redacted]	🍉🌙🚀🍒🍭🍦🍰🍩🎁🎂🍒🍓🍉🍉🌙🚀🍰🍩	2022-03-03 09:37:30

HEMLIG

Native Messages	[redacted]	2022-03-03 09:41:39
Native Messages	ack min älskling	2022-03-03 09:46:13
Native Messages	u går jag på promenad	2022-03-03 09:46:31
Native Messages	nderbart väder va	2022-03-03 14:13:25
Native Messages	a..kom precis in från promenad	2022-03-03 14:14:44
Native Messages	nälla snälla… kan du swisha mig nu	2022-03-03 14:21:53
Native Messages	wisha vad ? ka jag swisha min älskling som ger mig så mycket ärlek.. och behandlar mig som någon hon lskar..eller tycker väldigt mycket om ? ..och som åller vad hon lovar ?	2022-03-03 14:32:42
Native Messages	a för att hjälpa mig med det DU lovat	2022-03-03 14:36:13
Native Messages	u skulle ju bli min på riktigt igen..om jag slutade rata med Maria. örstår inte varför du sa så !? u vill ju inte ha mig överhuvudtaget ! ur tänkte du ?	2022-03-03 15:00:30
Native Messages	luta hitta på vad jag vill … jag har ALDRIG sagt att u ska sluta prata med hen !!??!!	2022-03-03 15:03:00
Native Messages	ar rast 16	2022-03-03 15:03:06
Native Messages	nälla swisha	2022-03-03 16:21:45
Native Messages	ingde du inte på rasten ?	2022-03-03 16:29:18
Native Messages	u får ringa ikväll.	2022-03-03 17:09:12
Native Messages		2022-03-03 21:07:21
Native Messages		2022-03-03 21:07:27
Native Messages		2022-03-03 21:20:06
Native Messages	CGMNYTBNBTBOMLAXZW	2022-03-03 21:25:11
Native Messages		2022-03-03 21:40:48
Native Messages		2022-03-03 21:40:51
Native Messages	ag måste sova nu , vi får höras imorgon. ov gott	2022-03-03 23:11:11
Native Messages	ara tant du svarar	2022-03-03 23:31:55
Native Messages	ara dig ov gott mina älsklingar	2022-03-03 23:34:29
Native Messages	46739553583 ringde kl 10:23 den 4 mar	2022-03-04 10:23:16
Native Messages		2022-03-06 11:26:40

HEMLIG

Native Messages	[redacted]		2022-03-06 18:31:01
Native Messages			2022-03-06 18:32:32
Native Messages			2022-03-06 18:32:47
Native Messages			2022-03-06 18:33:19
Native Messages			2022-03-06 18:34:24
Native Messages			2022-03-06 18:35:08
Native Messages			2022-03-06 18:35:26
Native Messages			2022-03-06 18:36:15
Native Messages			2022-03-06 18:37:09
Native Messages			2022-03-06 18:37:37
Native Messages			2022-03-06 18:37:40
Native Messages			2022-03-06 18:37:58
Native Messages			2022-03-06 18:39:54
Native Messages		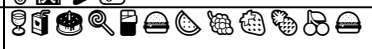	2022-03-06 18:40:27
Native Messages			2022-03-06 18:41:26
Native Messages			2022-03-06 18:41:59
Native Messages			2022-03-06 18:42:57
Native Messages			2022-03-06 18:43:00
Native Messages			2022-03-06 18:43:12
Native Messages			2022-03-06 18:43:12

HEMLIG

Native Messages	[redacted]		2022-03-06 18:43:24
Native Messages	[redacted]		2022-03-06 18:44:49
Native Messages	[redacted]		2022-03-06 19:24:03
Native Messages	[redacted]		2022-03-06 19:24:23
Native Messages	[redacted]		2022-03-06 19:24:58
Native Messages	[redacted]		2022-03-06 19:25:19
Native Messages	[redacted]		2022-03-06 19:25:32
Native Messages	[redacted]		2022-03-06 19:25:50
Native Messages	[redacted]		2022-03-06 19:26:06
Native Messages	[redacted]		2022-03-06 19:26:09
Native Messages	[redacted]		2022-03-06 19:26:27
Native Messages	[redacted]		2022-03-06 19:26:42
Native Messages	[redacted]		2022-03-06 19:26:56
Native Messages	[redacted]		2022-03-06 21:50:35
Native Messages	[redacted]		2022-03-06 21:51:17
Native Messages	[redacted]		2022-03-06 21:51:46
Native Messages	[redacted]		2022-03-06 21:53:22
Native Messages	[redacted]		2022-03-06 21:53:52
Native Messages	[redacted]	+46739553583 ringde kl 14:37 den 7 mar	2022-03-07 14:37:51
Native Messages	[redacted]	🎯	2022-03-07 19:48:23
Native Messages	[redacted]	🎳🎮🎯	2022-03-07 19:48:47
Native Messages	[redacted]	😘🥰😍	2022-03-07 19:49:06
Native Messages	[redacted]	🌹🌸🌹	2022-03-07 19:49:38
Native Messages	[redacted]	🌺🌺🌺	2022-03-07 19:49:45
Native Messages	[redacted]	🍀🌺🍀	2022-03-07 19:49:59
Native Messages	[redacted]		2022-03-07 19:50:15
Native Messages	[redacted]	🍉🍇🍓🍍🍒🍔👫🎉🎊 🎁🎈🏖️🏰🚀🚁 🏆🎖️🎪🏄⛳❤️💛💛❤️💛💛❤️🤍💝🏖️ 🚀🚁🏆🎖️🎪🤹🏄🪁🎳⛱️🚀🚁🎯	2022-03-07 19:50:17
Native Messages	[redacted]	+46739553583 ringde kl 20:27 den 7 mar	2022-03-07 20:27:12
Native Messages	[redacted]	Blir det nåt sen ? Jag blir inte sur längre om du säger nej !	2022-03-07 20:49:17

HEMLIG

Native Messages	[redacted]	♡	2022-03-08 08:27:40
Native Messages	[redacted]	♡	2022-03-08 10:16:44
Native Messages	[redacted]		2022-03-08 11:23:01
Native Messages	[redacted]	Jobbar 😉	2022-03-08 11:23:13
Native Messages	[redacted]	😎☀😉	2022-03-08 14:00:11
Native Messages	[redacted]	Ligger han ?	2022-03-08 19:44:29
Native Messages	[redacted]	Ja , sover strax ♡	2022-03-08 19:47:09
Native Messages	[redacted]		2022-03-08 19:47:26
Native Messages	[redacted]	Gudagåvan ♡	2022-03-08 19:51:11
Native Messages	[redacted]	🥤🏠🍩🍳🍰🍔🍤🍖🍒🍓🍟🍨🍸🍹🍷🍺🍻🏠🍱🎯🎱🚀🏗	2022-03-08 19:52:53
Native Messages	[redacted]	💜💜💜💜💜💜💜💜💜💜💜💜💜💜 HUAXZW GBNO	2022-03-08 20:06:08
Native Messages	[redacted]	♡	2022-03-08 20:06:53
Native Messages	[redacted]		2022-03-08 20:07:00
Native Messages	[redacted]		2022-03-08 21:00:40
Native Messages	[redacted]	Var är handkontrollerna ? Vi ska spela en match innan han ska sova.	2022-03-09 18:17:55
Native Messages	[redacted]	Skicka bild från tandläkaren om det går	2022-03-10 10:22:16
Native Messages	[redacted]		2022-03-10 10:44:59
Native Messages	[redacted]		2022-03-10 10:45:24
Native Messages	[redacted]	Jag kan inte se bilderna. Skicka igen	2022-03-10 11:22:41
Native Messages	[redacted]	+46739553583 ringde kl 11:32 den 10 mar	2022-03-10 11:32:05
Native Messages	[redacted]	+46739553583 ringde kl 16:54 den 10 mar	2022-03-10 16:54:57
Native Messages	[redacted]	+46739553583 ringde kl 16:55 den 10 mar	2022-03-10 16:55:07
Native Messages	[redacted]	Fryst stuvad spenat.. créme fraîches (stor) Majonnäs (plasttub) Citron (flaska)	2022-03-10 18:05:10

HEMLIG

Native Messages	[redacted]	Salva ..till [redacted]	2022-03-10 18:37:55
Native Messages			2022-03-11 19:07:56
Native Messages			2022-03-11 19:08:21
Native Messages		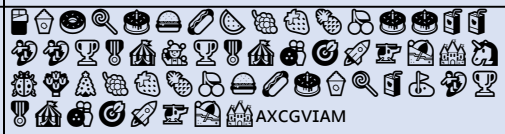 AXCGVIAM	2022-03-11 19:13:40
Native Messages			2022-03-11 19:15:27
Native Messages			2022-03-11 19:15:33
Native Messages			2022-03-11 19:17:43
Native Messages			2022-03-11 19:18:25
Native Messages			2022-03-11 19:18:42
Native Messages		AXVIGNCG	2022-03-11 19:19:33
Native Messages			2022-03-11 19:20:58
Native Messages			2022-03-11 19:21:58
Native Messages			2022-03-11 19:22:19
Native Messages			2022-03-11 19:22:49
Native Messages			2022-03-11 19:23:11
Native Messages		Skrattade åt ett ljudmeddelande	2022-03-11 19:23:29
Native Messages		Skrattade åt ett ljudmeddelande	2022-03-11 19:23:36
Native Messages			2022-03-11 19:24:09
Native Messages			2022-03-11 19:25:02
Native Messages			2022-03-11 19:25:40
Native Messages			2022-03-11 19:26:00
Native Messages			2022-03-11 19:26:52

HEMLIG

Native Messages		2022-03-11 19:27:11
Native Messages		2022-03-11 19:27:20
Native Messages		2022-03-11 19:27:30
Native Messages	🍆🚀😭🚀🚀🍔😭😟🏆🍔😭🏆🚀⏳🍪🍔🍔😭	2022-03-11 19:27:43
Native Messages	♡♡♡	2022-03-11 19:27:46
Native Messages		2022-03-11 19:28:03
Native Messages		2022-03-11 19:28:14
Native Messages		2022-03-11 19:28:28
Native Messages		2022-03-11 19:28:43
Native Messages		2022-03-11 19:29:02
Native Messages		2022-03-11 19:29:04
Native Messages	et hörs jättedåligt 😟	2022-03-11 19:53:36
Native Messages	♡♡♡	2022-03-11 19:53:42
Native Messages	🍪🍆🍪	2022-03-11 19:53:46
Native Messages		2022-03-11 20:20:59
Native Messages	over min älskling ? 😍	2022-03-11 20:56:49
Native Messages	a	2022-03-11 20:58:25
Native Messages	ad gör du då ?	2022-03-11 20:59:49
Native Messages		2022-03-11 21:00:09
Native Messages	a en bild på älsklingen 👍	2022-03-11 21:01:04
Native Messages	. och dig 😍	2022-03-11 21:01:29

HEMLIG

Native Messages	[redacted]		2022-03-11 21:04:50
Native Messages		😍♡😍	2022-03-11 21:07:40
Native Messages		Kan du va här till 7.45 senast ?	2022-03-11 21:07:40
Native Messages		På dig åxå. Möjligtvis 8.15..om jag blir skyldig Daniel en halvtimme.	2022-03-11 21:09:50
Native Messages		+46739553583 ringde kl 21:43 den 11 mar	2022-03-11 21:43:21
Native Messages		Varför svarar du inte ?	2022-03-11 21:54:20
Native Messages			2022-03-12 08:48:50
Native Messages			2022-03-12 08:49:22
Native Messages			2022-03-12 08:49:49
Native Messages			2022-03-12 08:50:07
Native Messages			2022-03-12 08:50:21
Native Messages			2022-03-12 08:50:44
Native Messages			2022-03-12 08:51:20
Native Messages			2022-03-12 08:51:45
Native Messages			2022-03-12 08:51:50
Native Messages			2022-03-12 08:51:55
Native Messages			2022-03-12 08:52:14

HEMLIG

Native Messages	[redacted]	imon	2022-03-12 08:55:16
Native Messages			2022-03-12 08:56:29
Native Messages			2022-03-12 08:57:27
Native Messages			2022-03-12 08:57:33
Native Messages			2022-03-12 08:58:05
Native Messages			2022-03-12 10:32:35
Native Messages			2022-03-12 10:33:04
Native Messages			2022-03-12 10:33:12
Native Messages			2022-03-12 10:33:17
Native Messages			2022-03-12 10:33:22
Native Messages			2022-03-12 10:33:39
Native Messages			2022-03-12 10:33:43
Native Messages			2022-03-12 10:33:50
Native Messages			2022-03-12 10:34:35
Native Messages			2022-03-12 10:34:55
Native Messages			2022-03-12 10:35:41
Native Messages			2022-03-12 10:36:43

HEMLIG

Native Messages	+ [redacted]		2022-03-12 10:36:45
Native Messages	+		2022-03-12 10:36:49
Native Messages	+		2022-03-12 10:37:06
Native Messages	+		2022-03-12 10:37:09
Native Messages	+		2022-03-12 10:37:12
Native Messages	+		2022-03-12 10:38:56
Native Messages	+		2022-03-12 10:39:00
Native Messages	+		2022-03-12 10:39:02
Native Messages	+		2022-03-12 10:39:49
Native Messages	+		2022-03-12 10:41:33
Native Messages	+		2022-03-12 10:41:58
Native Messages	+		2022-03-12 10:42:20
Native Messages	+	A XCGVI	2022-03-12 10:44:26
Native Messages	+		2022-03-12 10:44:50

HEMLIG

Native Messages	[redacted]	Har du satt på elementet i tv-rummet ?	2022-03-12 11:15:40
Native Messages	[redacted]	Vad gör ni ?♡	2022-03-12 13:43:31
Native Messages	[redacted]		2022-03-12 13:44:49
Native Messages	[redacted]	+46739553583 ringde kl 15:04 den 12 mar	2022-03-12 15:04:29
Native Messages	[redacted]	Jag vill ha lax eller nåt ca 19.30 Sen vill jag ha glufs och jufs ! Svara snarast !	2022-03-12 18:28:25
Native Messages	[redacted]	Svara..oavsett vad..så jag vet.	2022-03-12 18:49:00
Native Messages	[redacted]	Om du inte vill att jag kommer, då kan du lägga mina jeans utanför garaget. Dom ligger på golvet i sovrummet.	2022-03-12 19:29:45
Native Messages	[redacted]		2022-03-12 21:10:22
Native Messages	[redacted]		2022-03-12 21:11:02
Native Messages	[redacted]		2022-03-12 21:11:26
Native Messages	[redacted]		2022-03-12 21:11:41
Native Messages	[redacted]		2022-03-12 21:12:06
Native Messages	[redacted]		2022-03-12 21:12:15
Native Messages	[redacted]		2022-03-12 21:12:28
Native Messages	[redacted]		2022-03-12 21:12:41
Native Messages	[redacted]		2022-03-12 21:13:15
Native Messages	[redacted]		2022-03-12 21:14:08
Native Messages	[redacted]		2022-03-12 21:14:19
Native Messages	[redacted]		2022-03-12 21:14:34
Native Messages	[redacted]		2022-03-12 21:14:49
Native Messages	[redacted]		2022-03-12 21:14:59
Native Messages	[redacted]		2022-03-12 21:15:29

HEMLIG

Native Messages		2022-03-12 21:15:31
Native Messages	AXCGVI	2022-03-12 21:18:00
Native Messages		2022-03-12 21:19:35
Native Messages	Skicka gärna bilder ♡	2022-03-13 09:57:33
Native Messages	Kan ju säga att ni ska ta bort snö från rabatten	2022-03-13 09:57:54
Native Messages	Du kan ju komma sen	2022-03-13 13:54:57
Native Messages		2022-03-13 15:15:10
Native Messages		2022-03-13 15:21:57
Native Messages		2022-03-13 17:29:12
Native Messages		2022-03-13 17:29:29
Native Messages		2022-03-13 17:29:45
Native Messages		2022-03-13 17:29:58
Native Messages		2022-03-13 17:30:05
Native Messages		2022-03-13 17:31:42
Native Messages		2022-03-13 17:32:18
Native Messages	AXMLVI	2022-03-13 17:35:28
Native Messages	Lök , krossade tomater, grädde	2022-03-13 17:46:28
Native Messages	+46739553583 ringde kl 20:29 den 13 mar	2022-03-13 20:29:22
Native Messages		2022-03-13 20:53:50
Native Messages		2022-03-13 20:54:09
Native Messages		2022-03-13 20:54:35
Native Messages		2022-03-13 20:56:45
Native Messages		2022-03-13 20:57:18
Native Messages		2022-03-13 20:57:43
Native Messages	Du får städa bort skiten efter dig här	2022-03-13 22:38:54

HEMLIG

Native Messages	[redacted]	Vicken skit ?	2022-03-13 22:43:21
Native Messages	[redacted]	Konserver , tomma grejer. Hinken på bordet och det ni dragit fram	2022-03-13 22:52:47
Native Messages	[redacted]	Det är så hemskt att du är så oberörd i att göra mig ledsen och knäcka mig…. Men synd om tanten 😂 Undrar vad hen gjort 😢	2022-03-13 23:53:40
Native Messages	[redacted]	En dag får vi veta	2022-03-13 23:53:52
Native Messages	[redacted]	Vad gör ni ?	2022-03-14 10:54:42
Native Messages	[redacted]	Grejar	2022-03-14 11:02:49
Native Messages	[redacted]	Kan du swisha 59kr så jag kan köpa toapapper som är slut 😣	2022-03-14 14:52:23
Native Messages	[redacted]	69	2022-03-14 14:52:59
Native Messages	[redacted]		2022-03-14 20:04:12
Native Messages	[redacted]	Kolla håret	2022-03-14 20:04:23
Native Messages	[redacted]	Har han klämt fast håret under hakan ? Han är hur fin som helst	2022-03-14 20:06:39
Native Messages	[redacted]	Han låg å snurra det runt sitt öra 😍	2022-03-14 20:44:16
Native Messages	[redacted]	Älsklingen 😍♡	2022-03-14 20:50:51
Native Messages	[redacted]	Ja	2022-03-14 21:08:41
Native Messages	[redacted]	Börja leta regnbågstavla 😍😅🙏	2022-03-14 21:09:24
Native Messages	[redacted]	AXMLVI	2022-03-15 18:19:30
Native Messages	[redacted]	Skrattade åt ” AXMLVI”	2022-03-15 18:19:36
Native Messages	[redacted]		2022-03-15 18:21:35
Native Messages	[redacted]	Gav ett hjärta till ”	2022-03-15 18:21:44
Native Messages	[redacted]	Tack..min älskling 😘😘😘😘😘😘	2022-03-15 18:22:29
Native Messages	[redacted]		2022-03-15 18:22:54
Native Messages	[redacted]		2022-03-15 18:23:05
Native Messages	[redacted]		2022-03-15 18:24:34
Native Messages	[redacted]	AXMLVI	2022-03-15 18:26:45
Native Messages	[redacted]		2022-03-15 18:27:00
Native Messages	[redacted]		2022-03-15 18:27:30
Native Messages	[redacted]	Skrattade åt ” ”	2022-03-15 18:27:38

HEMLIG

Native Messages	[redacted]	Gav ett hjärta till ”[emoji]”	2022-03-15 18:27:47
Native Messages			2022-03-15 18:28:07
Native Messages			2022-03-15 18:28:17
Native Messages			2022-03-15 18:28:29
Native Messages			2022-03-15 18:28:32
Native Messages			2022-03-15 18:28:38
Native Messages		[emoji]	2022-03-15 18:29:49
Native Messages		[emoji]	2022-03-15 18:29:56
Native Messages			2022-03-15 18:30:03
Native Messages			2022-03-15 18:30:14
Native Messages			2022-03-15 18:30:24
Native Messages			2022-03-15 18:30:55
Native Messages			2022-03-15 18:31:01
Native Messages			2022-03-15 18:31:29
Native Messages			2022-03-15 18:31:33
Native Messages			2022-03-15 18:32:08
Native Messages			2022-03-15 18:32:22
Native Messages		[emoji] AXMLVI [emoji]	2022-03-15 18:37:12

HEMLIG

Native Messages	[redacted]	Gav ett hjärta till ” ”	2022-03-15 18:37:26
Native Messages			2022-03-15 18:37:40
Native Messages			2022-03-15 18:38:08
Native Messages			2022-03-15 18:40:05
Native Messages			2022-03-15 18:41:27
Native Messages			2022-03-15 18:42:45
Native Messages		[redacted] älskar pappa	2022-03-15 18:43:52
Native Messages			2022-03-15 18:47:37
Native Messages		Pappa älskar [redacted]	2022-03-15 18:47:53
Native Messages		Hur mår du ?	2022-03-15 21:01:58
Native Messages		Snorig och matt	2022-03-15 21:03:31
Native Messages			2022-03-15 21:47:13
Native Messages			2022-03-16 09:38:42
Native Messages			2022-03-16 09:38:56
Native Messages			2022-03-16 09:42:14
Native Messages			2022-03-16 10:10:12
Native Messages			2022-03-16 10:10:27
Native Messages			2022-03-16 10:50:13
Native Messages			2022-03-16 10:55:47
Native Messages		Gör du	2022-03-16 15:51:48
Native Messages		+46739553583 ringde kl 15:56 den 16 mar	2022-03-16 15:56:14
Native Messages			2022-03-16 18:34:05
Native Messages		..kollar V86 Var har du fått den bilden ifrån ?	2022-03-16 18:43:12
Native Messages		Känner du nån	2022-03-16 18:43:30

HEMLIG

Native Messages	[redacted]	Min grabb 😀♡	2022-03-16 18:44:23
Native Messages	[redacted]	ur mår du ?	2022-03-16 22:47:14
Native Messages	[redacted]	ättre	2022-03-16 22:47:56
Native Messages	[redacted]	ör du då ?	2022-03-16 22:48:40
Native Messages	[redacted]	inger dig .. men du svarar inte 🥹	2022-03-16 22:50:17
Native Messages	[redacted]	. och inte här heller.	2022-03-16 22:51:19
Native Messages	[redacted]	ing eller skriv..nu !	2022-03-16 22:53:42
Native Messages	[redacted]	et var sista gången du kom undan med lögner tan konsekvens !	2022-03-16 23:00:47
Native Messages	[redacted]		2022-03-17 08:49:05
Native Messages	[redacted]		2022-03-17 08:49:33
Native Messages	[redacted]		2022-03-17 08:50:31
Native Messages	[redacted]	etonade ett ljudmeddelande	2022-03-17 08:50:43
Native Messages	[redacted]	+46739553583 ringde kl 08:51 den 17 mar	2022-03-17 08:51:20
Native Messages	[redacted]	atte ett frågetecken på ett ljudmeddelande	2022-03-17 08:55:16
Native Messages	[redacted]	XML	2022-03-17 09:01:34
Native Messages	[redacted]	etonade ” XML	2022-03-17 09:01:51
Native Messages	[redacted]	om in till spelet när du är klar 😊	2022-03-17 18:54:31
Native Messages	[redacted]	ing när du kan prata en minut	2022-03-17 20:33:39
Native Messages	[redacted]	ov gott mina älsklingar ♡♡	2022-03-17 23:04:32
Native Messages	[redacted]	+46739553583 ringde kl 10:22 den 18 mar	2022-03-18 10:22:55
Native Messages	[redacted]	ing direkt när du slutar jobbet.	2022-03-18 12:46:42
Native Messages	[redacted]		2022-03-18 18:30:27
Native Messages	[redacted]	XML	2022-03-18 18:35:38
Native Messages	[redacted]		2022-03-18 18:36:40

HEMLIG

Native Messages	[redacted]	AXML	2022-03-18 18:40:34
Native Messages			2022-03-18 19:28:35
Native Messages			2022-03-18 19:28:45
Native Messages			2022-03-18 19:28:50
Native Messages			2022-03-18 19:29:36
Native Messages			2022-03-18 19:30:21
Native Messages			2022-03-18 19:30:42
Native Messages			2022-03-18 19:30:50
Native Messages			2022-03-18 19:31:11
Native Messages			2022-03-18 19:31:16
Native Messages			2022-03-18 19:31:31
Native Messages			2022-03-18 20:46:31
Native Messages			2022-03-18 20:47:05
Native Messages		Rdesqo	2022-03-19 09:32:37
Native Messages		Rdfqoes	2022-03-19 09:33:05

HEMLIG

Native Messages	[redacted]		2022-03-19 09:34:06
Native Messages		😘😘😘	2022-03-19 09:34:17
Native Messages		Pappa älskar[redacted]	2022-03-19 09:34:40
Native Messages		AXMLBJVI	2022-03-19 09:37:32
Native Messages			2022-03-19 09:39:29
Native Messages		😘♡😘	2022-03-19 09:42:33
Native Messages		😍😍😍	2022-03-19 09:43:06
Native Messages		Hur mår min grabb ?	2022-03-19 09:47:10
Native Messages		Hostig och nyser 😔♡♡	2022-03-19 09:49:17
Native Messages		😢♡	2022-03-19 09:55:02
Native Messages		😢	2022-03-19 10:18:33
Native Messages		Du får komma med honom till Wåxnäs 09.45…eftersom du inte svarar.	2022-03-19 17:27:29
Native Messages		Robmecx	2022-03-19 20:02:11
Native Messages			2022-03-19 20:27:02
Native Messages		♡	2022-03-19 20:27:10
Native Messages			2022-03-19 21:09:07
Native Messages		Är ni här ?	2022-03-20 10:01:03
Native Messages		Tack för att min grabb fick umgås med sina syskon 😢	2022-03-20 12:15:25
Native Messages			2022-03-20 15:15:33
Native Messages		Var är ni ?	2022-03-20 15:25:57
Native Messages		😐😍	2022-03-20 15:26:31
Native Messages		Ring !	2022-03-20 16:02:47
Native Messages		I Gillberga	2022-03-20 16:44:19
Native Messages		Sover älskling ?	2022-03-20 20:54:20
Native Messages		?	2022-03-20 21:01:44
Native Messages		Ja	2022-03-20 21:02:08
Native Messages		Sover pullan	2022-03-20 21:05:57

HEMLIG

Native Messages	Vet inte 🤷	2022-03-20 21:07:13
Native Messages	Kommer du hit en sväng ?	2022-03-20 21:10:15
Native Messages	.och lånar duschen 👍	2022-03-20 21:13:45
Native Messages	Du kan åtminstone svara..ja eller nej. Hur svårt är det ?	2022-03-20 21:45:01
Native Messages	Jag har slumrat med[redacted] ska upp å kissa å sen lägga mig Snälla ha ljud på imorgon, han vill att vi ska leka mamma pappa barn ♡😂♡	2022-03-20 21:53:10
Native Messages	Ok..godnatt	2022-03-20 22:16:56
Native Messages	Vaken ?	2022-03-21 09:09:57
Native Messages	Ja	2022-03-21 09:10:51
Native Messages	Va 😱😱	2022-03-21 09:11:05
Native Messages	Vad är det då då	2022-03-21 09:11:24
Native Messages	Pulserande stånd 😉	2022-03-21 09:12:10
Native Messages	Å då vakna du	2022-03-21 09:12:24
Native Messages	Vi ligger än	2022-03-21 09:12:33
Native Messages	Han vill till Leos idag	2022-03-21 09:12:50
Native Messages	Bild	2022-03-21 09:13:18
Native Messages		2022-03-21 09:13:54
Native Messages	😍😴	2022-03-21 09:14:24
Native Messages		2022-03-21 09:14:48
Native Messages	♡😍♡	2022-03-21 09:15:27
Native Messages		2022-03-21 21:02:19
Native Messages		2022-03-21 21:02:40
Native Messages	♡♡	2022-03-21 23:19:24
Native Messages	♡♡	2022-03-21 23:34:55
Native Messages	Vaken ♡	2022-03-22 12:40:53
Native Messages	Mm	2022-03-22 12:41:42
Native Messages	Ring	2022-03-23 09:24:38

HEMLIG

Native Messages	[redacted]	Är i telefonkö	2022-03-23 09:24:43
Native Messages		Ok	2022-03-23 09:24:54
Native Messages		Vem ska ta[redacted] ikväll ?	2022-03-23 09:25:49
Native Messages		Jag vill ta honom .	2022-03-23 09:28:30
Native Messages		Det ska du	2022-03-23 09:28:42
Native Messages		👍	2022-03-23 09:29:10
Native Messages		Ringer när jag är klar	2022-03-23 09:29:28
Native Messages		😂😂😂	2022-03-23 09:55:36
Native Messages		Du o jag 😄	2022-03-23 09:57:01
Native Messages		Sover han ? ♡	2022-03-23 20:32:56
Native Messages		Mm	2022-03-23 20:58:29
Native Messages		+46739553583 ringde kl 09:23 den 24 mar	2022-03-24 09:23:41
Native Messages		Skicka bild när ni är påklädda och ska gå då 😊	2022-03-24 11:21:45
Native Messages		Hallå 🙋	2022-03-24 11:27:55
Native Messages		Ok	2022-03-24 11:31:15
Native Messages		♡	2022-03-24 12:04:34
Native Messages		🤔 ??	2022-03-24 12:08:15
Native Messages		Är ni på g?	2022-03-24 13:47:59
Native Messages		Nu går vi. Ni åxå ?	2022-03-24 13:49:41
Native Messages		?	2022-03-24 13:55:52
Native Messages		Bild skulle du ju skicka	2022-03-24 14:10:07
Native Messages		Jag vet att du inte går	2022-03-24 14:13:14
Native Messages		Har varit där 😕	2022-03-24 14:35:23
Native Messages		Du ljuger så du tror dig själv	2022-03-24 14:35:46
Native Messages		Det är ju du som ljuger !	2022-03-24 14:37:28
Native Messages		Du kan väl skriva när du är därifrån, och när du hämtat Simon . Ge kvällsmat och Bolibompamys ♡	2022-03-24 16:42:10
Native Messages		Åker från Felicia	2022-03-24 17:12:49
Native Messages		Hämtade 17.20 Nu hemma.	2022-03-24 17:55:10
Native Messages		Hur går det ?♡	2022-03-24 19:03:25
Native Messages		Hallå 🙋	2022-03-24 19:09:10
Native Messages		Bra	2022-03-24 19:12:53

HEMLIG

Native Messages	[redacted]	Bild	2022-03-24 19:13:14
Native Messages		Surgubbe	2022-03-24 19:13:20
Native Messages			2022-03-24 19:36:59
Native Messages		Snälla försök att tänka efter lite i hur du behandlar mig och oss 😢💔😔♡	2022-03-24 23:52:59
Native Messages			2022-03-25 00:09:32
Native Messages			2022-03-25 00:09:47
Native Messages		Det är så jag vill ha dig..men du är raka motsatsen !Vi är bara vänner hädanefter så går det bra.	2022-03-25 00:10:38
Native Messages		+46739553583 ringde kl 12:31 den 25 mar	2022-03-25 12:31:24
Native Messages		Bild från bowlingen tack	2022-03-25 15:19:03
Native Messages			2022-03-25 15:19:28
Native Messages		Var är ni ?	2022-03-25 15:20:19
Native Messages			2022-03-25 15:24:15
Native Messages		Jag kan inte se mig mätt på den fantastiska grabben ♡ Skicka fler bilder under dagen	2022-03-25 15:38:27
Native Messages			2022-03-25 15:58:08
Native Messages		♡ ♡	2022-03-25 16:05:43
Native Messages			2022-03-25 16:08:39
Native Messages		Älsklingen ♡♡♡♡♡♡♡♡	2022-03-25 16:16:25
Native Messages			2022-03-25 16:18:09

HEMLIG

Native Messages	[redacted]		2022-03-25 16:42:41
Native Messages			2022-03-25 17:46:45
Native Messages		♡♡♡	2022-03-25 17:58:54
Native Messages		Sover min älskling ?	2022-03-25 20:55:56
Native Messages		Ja ♡	2022-03-25 21:01:31
Native Messages		♡	2022-03-25 21:02:54
Native Messages			2022-03-25 21:08:37
Native Messages		Är du på date ?	2022-03-25 21:44:19
Native Messages		Näe	2022-03-25 22:10:54
Native Messages		Vart är du få ?	2022-03-25 22:23:18
Native Messages		Han blev sååååå glad för legot ♡	2022-03-25 22:23:46
Native Messages		Vad bra 😃 Världens finaste ♡♡ ♡	2022-03-25 22:34:45
Native Messages		♡	2022-03-25 23:11:47
Native Messages		Jag saknar min riktiga Babe 👄	2022-03-25 23:26:21
Native Messages			2022-03-25 23:26:55
Native Messages		😢	2022-03-26 09:29:43
Native Messages		Är du inte vaken än ? Eller har du sällskap eller är någon annanstans 😳	2022-03-26 10:56:33
Native Messages		Vad gör ni ?	2022-03-26 12:01:51
Native Messages		Du svara inte ?	2022-03-26 12:50:43
Native Messages		På vad ? Sällskap ? Näe ! Vad gör ni ?	2022-03-26 13:01:31
Native Messages		+46739553583 ringde kl 13:07 den 26 mar	2022-03-26 13:07:43
Native Messages		+46739553583 ringde kl 13:11 den 26 mar	2022-03-26 13:11:18
Native Messages		+46739553583 ringde kl 13:13 den 26 mar	2022-03-26 13:13:18

HEMLIG

Native Messages	[redacted]	Får jag bild på min grabb	2022-03-26 19:38:45
Native Messages	[redacted]	Får vi bild på pappan 😘	2022-03-26 19:48:13
Native Messages	[redacted]		2022-03-26 19:50:52
Native Messages	[redacted]	Vart är du ?	2022-03-26 19:51:17
Native Messages	[redacted]	Micke	2022-03-26 19:53:40
Native Messages	[redacted]		2022-03-26 19:54:15
Native Messages	[redacted]		2022-03-26 19:54:33
Native Messages	[redacted]		2022-03-26 19:54:52
Native Messages	[redacted]	😸👩🦊	2022-03-26 19:55:32
Native Messages	[redacted]	♡	2022-03-26 19:55:41
Native Messages	[redacted]	♡♡♡	2022-03-26 19:55:51
Native Messages	[redacted]	trgpoemb	2022-03-26 19:56:41
Native Messages	[redacted]		2022-03-26 19:56:55
Native Messages	[redacted]		2022-03-26 19:57:06
Native Messages	[redacted]		2022-03-26 19:57:28
Native Messages	[redacted]		2022-03-26 19:57:47
Native Messages	[redacted]	pterombek	2022-03-26 19:58:57
Native Messages	[redacted]		2022-03-26 19:59:17
Native Messages	[redacted]		2022-03-26 19:59:18
Native Messages	[redacted]		2022-03-26 19:59:33

HEMLIG

Native Messages	[redacted]		2022-03-26 19:59:56
Native Messages	[redacted]	♡♡♡♡♡♡😍😍😍😍😍😍♡♡♡♡♡♡😘😘😘😘😘😘	2022-03-26 20:00:23
Native Messages	[redacted]	ftmombrent	2022-03-26 20:01:45
Native Messages	[redacted]		2022-03-26 20:02:23
Native Messages	[redacted]		2022-03-26 20:03:37
Native Messages	[redacted]		2022-03-26 20:04:12
Native Messages	[redacted]		2022-03-26 20:04:41
Native Messages	[redacted]		2022-03-26 20:06:42
Native Messages	[redacted]		2022-03-26 20:18:58
Native Messages	[redacted]	😂	2022-03-26 20:21:32
Native Messages	[redacted]	Vad gör du ?	2022-03-26 21:00:28
Native Messages	[redacted]	Ser på Lets Dance. Ni då ?	2022-03-26 21:02:15
Native Messages	[redacted]	Vart ? Ska tvätta bort sminket å gå å lägga mig snart. Får ju sova 1 timme mindre 😢	2022-03-26 21:04:04
Native Messages	[redacted]	Micke. Ska inte du och Roger kolla på nåt ?	2022-03-26 21:07:24
Native Messages	[redacted]	Va dum du är 😠 Han har redan börjat se nått å jag sitter med barnen i köket 😊	2022-03-26 21:23:26
Native Messages	[redacted]	Du är så vrång 😏	2022-03-26 21:24:19
Native Messages	[redacted]	Du sitter väl å tittar på nån hora	2022-03-26 21:24:48
Native Messages	[redacted]	Näe.. Jag vill ligga med dig...VARJE DAG !! 😍	2022-03-26 21:26:20
Native Messages	[redacted]	Va snäll då !	2022-03-26 21:28:53
Native Messages	[redacted]	JA !!! Världens snällaste	2022-03-26 21:31:14
Native Messages	[redacted]	🙏😢	2022-03-26 22:32:40
Native Messages	[redacted]	😘	2022-03-26 22:33:57
Native Messages	[redacted]	Hej pilbåge , hej häst 💜🤝🔍🏀🏈🏐🏃🐻🐼🐴	2022-03-27 08:12:30
Native Messages	[redacted]		2022-03-27 08:13:19

HEMLIG

Native Messages	[redacted]		2022-03-27 10:26:56
Native Messages			2022-03-27 10:27:10
Native Messages		Är du vaken ?	2022-03-27 10:54:39
Native Messages			2022-03-27 11:00:42
Native Messages			2022-03-27 11:03:04
Native Messages			2022-03-27 16:16:53
Native Messages			2022-03-27 16:17:52
Native Messages			2022-03-27 16:19:05
Native Messages			2022-03-27 16:19:46
Native Messages		tkcfpx25	2022-03-27 16:26:10
Native Messages			2022-03-27 16:27:27
Native Messages			2022-03-27 16:27:40
Native Messages			2022-03-27 16:28:01
Native Messages			2022-03-27 16:28:23
Native Messages			2022-03-27 16:28:30
Native Messages			2022-03-27 16:28:46
Native Messages			2022-03-27 16:28:50
Native Messages			2022-03-27 16:28:50
Native Messages			2022-03-27 16:28:54

HEMLIG

Native Messages	+		2022-03-27 16:28:57
Native Messages	+		2022-03-27 16:29:00
Native Messages	+		2022-03-27 16:29:25
Native Messages	+	bwtkoxfcg	2022-03-27 16:30:09
Native Messages	+	aebotp	2022-03-27 16:30:59
Native Messages	+		2022-03-27 18:46:28
Native Messages	+	tpcabx	2022-03-27 18:47:49
Native Messages	+	kwapxbcrz	2022-03-27 18:50:19
Native Messages	+	♡	2022-03-27 18:50:37
Native Messages	+	🐶🐿️🐴	2022-03-27 18:50:40
Native Messages	+	🐼🐥🐻	2022-03-27 18:51:48
Native Messages	+	🐸🐼🐥🐻🧐🤓	2022-03-27 18:55:06
Native Messages	+		2022-03-27 18:55:44
Native Messages	+		2022-03-27 18:56:49
Native Messages	+		2022-03-27 18:57:08
Native Messages	+		2022-03-27 18:57:36
Native Messages	+	tpkwf	2022-03-27 18:59:00
Native Messages	+	koswlxcta	2022-03-27 19:01:29
Native Messages	+		2022-03-27 21:24:15
Native Messages	+		2022-03-27 21:25:56
Native Messages	+		2022-03-27 21:26:22
Native Messages	+	Why?? 💔😢😢😢	2022-03-27 22:53:41
Native Messages	+	Du ska älska mig på riktigt ! 😔 Hur ska vi kunna ligga när [redacted] är hemma imorgon fm ? Eller var det bara nåt du drog till med ?	2022-03-27 22:57:19
Native Messages	+	Bra svar ! Glöm att jag skrev nåt !	2022-03-27 23:27:03

HEMLIG

Native Messages	[redacted]	Nu får du fanemej sluta vara så jävla dum ...!!!!!!!	2022-03-27 23:28:17
Native Messages	[redacted]	Du är såååååååååååååå lik tanten	2022-03-27 23:28:41
Native Messages	[redacted]		2022-03-27 23:29:13
Native Messages	[redacted]		2022-03-27 23:29:25
Native Messages	[redacted]		2022-03-27 23:29:42
Native Messages	[redacted]		2022-03-27 23:30:06
Native Messages	[redacted]		2022-03-27 23:30:22
Native Messages	[redacted]		2022-03-27 23:30:33
Native Messages	[redacted]		2022-03-27 23:30:47
Native Messages	[redacted]	Jag vill komma framåt i ALLT... det enda du vill är att knulla .. och det med vem som helst !! Trodde vi skulle börja fixa för [redacted] födelsedag 🎁 Men det viktigaste för dig är väl att leta kvinnor, hästar och resor	2022-03-27 23:36:43
Native Messages	[redacted]	Allt ..utom knulla !	2022-03-27 23:38:53
Native Messages	[redacted]	Jag orkar inte försöka rädda vårt förhållande längre. Vi är bara vänner med en gemensam son hädanefter.	2022-03-27 23:49:46
Native Messages	[redacted]	Du ser ... enda stället du säger det är vi sms	2022-03-27 23:54:12
Native Messages	[redacted]	Och till alla andra förstås , men i Facet säger du att jag är din älskling??	2022-03-27 23:55:18
Native Messages	[redacted]	Ni är så tuffa i din familj	2022-03-27 23:55:43
Native Messages	[redacted]	Jag skrev ju att jag försökt..då kallar jag dig för min älskling. Men responsen är noll. Så jag ger upp och gör det bästa av situationen. Jag är inte tuff..tvärsom! Godnatt	2022-03-28 00:01:26
Native Messages	[redacted]	Ja nu är du lika frän som Maria	2022-03-28 00:01:44
Native Messages	[redacted]	Men tack för hjälp till [redacted] Men viktigast är ju att du får sova och spela	2022-03-28 00:02:35
Native Messages	[redacted]	fxzoka	2022-03-28 09:52:05
Native Messages	[redacted]	bkaotrfcig	2022-03-28 09:54:10
Native Messages	[redacted]	egftosbpa	2022-03-28 09:55:34
Native Messages	[redacted]	AE	2022-03-28 09:59:34
Native Messages	[redacted]	😍😍😍	2022-03-28 09:59:43
Native Messages	[redacted]		2022-03-28 10:01:21

HEMLIG

Native Messages	[redacted]	🐴🧤🦖🐍🦀🕷	2022-03-28 10:05:38
Native Messages	[redacted]		2022-03-28 10:06:11
Native Messages	[redacted]		2022-03-28 10:06:54
Native Messages	[redacted]		2022-03-28 10:07:13
Native Messages	[redacted]	♡♡♡	2022-03-28 10:07:56
Native Messages	[redacted]		2022-03-28 10:08:29
Native Messages	[redacted]		2022-03-28 10:09:07
Native Messages	[redacted]	😜😎🐍🦎🦗🐜🕷	2022-03-28 10:09:44
Native Messages	[redacted]		2022-03-28 10:10:03
Native Messages	[redacted]		2022-03-28 10:11:37
Native Messages	[redacted]		2022-03-28 10:12:46
Native Messages	[redacted]		2022-03-28 10:13:09
Native Messages	[redacted]		2022-03-28 10:13:25
Native Messages	[redacted]		2022-03-28 10:13:52
Native Messages	[redacted]		2022-03-28 10:13:57
Native Messages	[redacted]		2022-03-28 10:14:57
Native Messages	[redacted]		2022-03-28 10:15:06
Native Messages	[redacted]	akbtpr	2022-03-28 10:16:46
Native Messages	[redacted]	botrfaxgkcz	2022-03-28 10:17:57
Native Messages	[redacted]		2022-03-28 13:58:14
Native Messages	[redacted]	😍🥰😍	2022-03-28 14:00:54
Native Messages	[redacted]	Får se om du har tid för din unge på söndag då ?	2022-03-28 16:22:31

HEMLIG

Native Messages	[redacted]	Om det passar alla	2022-03-28 16:22:40
Native Messages		Det var jäkligt dåligt av dig !!!	2022-03-28 16:22:56
Native Messages		Vilken tid kan jag hämta honom på dagis ?	2022-03-29 13:24:07
Native Messages		Jag ska hämta han , kan ringa när jag slutar . Så får vi se hur sent det är och om du har tid och kan hålla något 😊	2022-03-29 14:11:48
Native Messages		Är du å myser me tanten igen nu 😍💔	2022-03-29 15:03:47
Native Messages		Näe	2022-03-29 15:10:04
Native Messages		Jo	2022-03-29 15:20:55
Native Messages		Du är ju inte i bilen	2022-03-29 15:21:05
Native Messages		Vet att du är där	2022-03-29 15:21:16
Native Messages		Näe	2022-03-29 16:00:42
Native Messages		Jag kan inte prata just nu.	2022-03-29 18:12:45
Native Messages		Vi kommer 🕰	2022-03-29 18:22:21
Native Messages			2022-03-29 20:23:23
Native Messages			2022-03-29 20:24:51
Native Messages		Blir så ledsen för hur du är mot mig .. och hur du behandlar mig 😭😭😢😢😟😟💔💔😥😥	2022-03-29 23:02:12
Native Messages		💔💔💔	2022-03-29 23:02:21
Native Messages		Du hade redan gjort mig irriterad..som vanligt (du vet varför) ..sen förlorade Sverige matchen 😠. Då knöt det sig ordentligt i magen 😣 Förlåt ! Godnatt.	2022-03-29 23:17:58
Native Messages		😇bgaxptwrof	2022-03-30 10:16:39
Native Messages			2022-03-30 10:21:21
Native Messages		???	2022-03-30 10:55:14
Native Messages		Bild	2022-03-30 10:55:19
Native Messages			2022-03-30 11:15:24
Native Messages		[redacted]	2022-03-30 11:35:24
Native Messages		Låt honom komma ut i solen och friska luften !	2022-03-30 11:46:44
Native Messages			2022-03-30 20:20:21

HEMLIG

Native Messages	+ [redacted]		2022-03-30 20:21:17
Native Messages	+ [redacted]		2022-03-30 20:23:02
Native Messages	+ [redacted]		2022-03-30 20:23:18
Native Messages	+ [redacted]	🤖	2022-03-30 20:27:09
Native Messages	+ [redacted]		2022-03-30 20:27:15
Native Messages	+ [redacted]		2022-03-30 20:27:27
Native Messages	+ [redacted]		2022-03-30 20:28:19
Native Messages	+ [redacted]	🌸🌼🌱👍😎😍💬🔥🚣 👍👍🚀🏆🚌🚀🚀	2022-03-30 20:28:28
Native Messages	+ [redacted]		2022-03-30 20:29:24
Native Messages	+ [redacted]		2022-03-30 20:29:36
Native Messages	+ [redacted]		2022-03-30 20:29:56
Native Messages	+ [redacted]		2022-03-30 20:42:51
Native Messages	+ [redacted]	♡♡♡	2022-03-30 20:43:01
Native Messages	+ [redacted]	Varför jobbade du inte till 22 ?	2022-03-30 21:03:59
Native Messages	+ [redacted]	Ont i magen 😪	2022-03-30 21:05:18
Native Messages	+ [redacted]	😢	2022-03-30 21:14:06
Native Messages	+ [redacted]	eba	2022-03-31 08:57:22
Native Messages	+ [redacted]		2022-03-31 09:00:23
Native Messages	+ [redacted]		2022-03-31 09:00:47
Native Messages	+ [redacted]		2022-03-31 09:00:58
Native Messages	+ [redacted]	👌🔥👌	2022-03-31 09:02:43
Native Messages	+ [redacted]		2022-03-31 09:03:36
Native Messages	+ [redacted]	♡ ♡	2022-03-31 09:05:19
Native Messages	+ [redacted]	👌🔥👌	2022-03-31 09:07:44
Native Messages	+ [redacted]	🌸🌼😊	2022-03-31 09:08:39

HEMLIG

Native Messages	[redacted]	+46739553583 ringde kl 16:41 den 31 mar	2022-03-31 16:41:31
Native Messages		+46739553583 ringde kl 16:41 den 31 mar	2022-03-31 16:41:56
Native Messages		Hur går det ? Ge han kvällsmat direkt om han inte ätit♡	2022-03-31 18:14:33
Native Messages			2022-03-31 18:17:32
Native Messages		😍😍	2022-03-31 18:25:33
Native Messages			2022-03-31 19:35:23
Native Messages			2022-03-31 19:35:32
Native Messages			2022-03-31 19:36:36
Native Messages			2022-03-31 19:38:23
Native Messages		♉	2022-03-31 19:43:23
Native Messages		🔀	2022-03-31 19:44:06
Native Messages			2022-03-31 20:34:54
Native Messages			2022-03-31 23:13:00
Native Messages			2022-03-31 23:13:12
Native Messages			2022-03-31 23:13:27
Native Messages			2022-03-31 23:13:43
Native Messages			2022-03-31 23:14:08
Native Messages		Du bara snackar..men det händer ingenting !	2022-03-31 23:14:53
Native Messages			2022-04-01 09:36:07
Native Messages		Jag kan inte prata just nu.	2022-04-01 13:14:26
Native Messages		+46739553583 ringde kl 14:44 den 1 apr	2022-04-01 14:44:34
Native Messages		📉	2022-04-01 16:09:55
Native Messages			2022-04-01 16:10:27
Native Messages			2022-04-01 16:13:52

HEMLIG

Native Messages	[redacted]		2022-04-01 16:36:48
Native Messages	[redacted]	SNÄLLA tänk efter vad du gör mot mig !!!! Hur tänker du när du raggar på så många andra ??? Och skyller allt på mig	2022-04-01 22:48:32
Native Messages	[redacted]		2022-04-01 22:49:26
Native Messages	[redacted]		2022-04-01 22:49:39
Native Messages	[redacted]	Vi skulle ligga varje dag ! Det blev tvärsom. Men det var sista gången !	2022-04-01 22:52:57
Native Messages	[redacted]	Du skulle INTE ljuga, ha kontakt med andra kvinnor bakom min rygg !!!...det blev tvärtom 😢	2022-04-02 00:06:45
Native Messages	[redacted]		2022-04-02 09:46:15
Native Messages	[redacted]	😊😇🤔	2022-04-02 09:46:26
Native Messages	[redacted]		2022-04-02 09:48:13
Native Messages	[redacted]		2022-04-02 09:48:26
Native Messages	[redacted]		2022-04-02 09:48:47
Native Messages	[redacted]	☑️🔀	2022-04-02 09:50:25
Native Messages	[redacted]		2022-04-02 09:51:01
Native Messages	[redacted]		2022-04-02 09:51:11
Native Messages	[redacted]		2022-04-02 09:51:17
Native Messages	[redacted]		2022-04-02 09:51:31
Native Messages	[redacted]	🤡🐧🐵🐸🦁🦊🐴🐎🐩🐧🐵🐲	2022-04-02 09:52:15
Native Messages	[redacted]		2022-04-02 09:52:33
Native Messages	[redacted]		2022-04-02 09:54:27
Native Messages	[redacted]		2022-04-02 09:58:46
Native Messages	[redacted]		2022-04-02 09:58:46
Native Messages	[redacted]		2022-04-02 09:58:47
Native Messages	[redacted]		2022-04-02 09:58:53
Native Messages	[redacted]	♡♡♡	2022-04-02 10:03:29

HEMLIG

Native Messages		2022-04-02 10:08:30
Native Messages		2022-04-02 10:39:02
Native Messages		2022-04-02 10:39:33
Native Messages		2022-04-02 11:51:17
Native Messages	Den här får jag skickad till mig ifrån dina ”andra” tanten 🤬 å övriga 🤢	2022-04-02 11:59:42
Native Messages		2022-04-02 11:59:55
Native Messages		2022-04-02 12:00:03
Native Messages		2022-04-02 12:00:22
Native Messages	Finns inte viljan så hjälper inget . Jag har försökt 😞	2022-04-02 12:10:55
Native Messages	Å va otrogen ja 😭	2022-04-02 12:11:36
Native Messages	Näe..men hålla ihop familjen med världens finaste grabb ! Men det går inte om bara den ena vill ! Tyvärr..men det kanske är bäst för Simon med dom förutsättningarna. Grattis 😞	2022-04-02 13:15:01
Native Messages		2022-04-02 13:31:07
Native Messages		2022-04-02 13:31:22
Native Messages	Älsklingen 😃♡♡♡♡♡♡♡♡	2022-04-02 13:52:12
Native Messages		2022-04-02 14:06:50
Native Messages	😃♡😃	2022-04-02 14:14:47
Native Messages		2022-04-02 14:14:52
Native Messages		2022-04-02 15:03:38
Native Messages		2022-04-02 16:39:31
Native Messages		2022-04-02 19:59:50
Native Messages	Är mamman på krogen ? 🤯🥃🤮	2022-04-02 20:16:58

HEMLIG

Native Messages	[redacted]	ar du kommit hem?	2022-04-03 08:33:35
Native Messages			2022-04-03 15:50:28
Native Messages			2022-04-03 16:01:45
Native Messages		+46739553583 ringde kl 21:37 den 3 apr	2022-04-03 21:37:49
Native Messages		ad gör du ?	2022-04-04 14:44:15
Native Messages		pelar och dricker kaffe.	2022-04-04 14:49:50
Native Messages		pelar ?	2022-04-04 14:50:09
Native Messages			2022-04-04 14:51:53
Native Messages		💪	2022-04-04 14:52:09
Native Messages		🤔	2022-04-04 14:52:57
Native Messages		uktig 😂	2022-04-04 14:54:24
Native Messages		lsklingarna ♡	2022-04-04 19:44:39
Native Messages			2022-04-04 19:58:11
Native Messages			2022-04-04 20:03:42
Native Messages		kriver du med nån pingla ?	2022-04-05 00:27:18
Native Messages		ag blir nog hemma med [redacted] imorgon, han är nte så kry heller 😢	2022-04-05 00:27:56
Native Messages		a ? Min älskling ör av dig om ni vill ha nåt 👍😇	2022-04-05 00:29:28
Native Messages		em av tanterna skriver du med ?	2022-04-05 00:34:45
Native Messages		ngen..såg bara att du skaffat dig nya ”vänner ” på b…är det ny pappa till Simon du raggar ?	2022-04-05 00:38:22
Native Messages		. eller bara en kk ? rya på dig	2022-04-05 00:53:11
Native Messages		ur mår min älskling och mamman ?	2022-04-05 12:21:40
Native Messages			2022-04-05 21:49:42
Native Messages		+46739553583 ringde kl 22:17 den 5 apr	2022-04-05 22:18:30
Native Messages		+46739553583 ringde kl 22:19 den 5 apr	2022-04-05 22:19:24
Native Messages		+46739553583 ringde kl 22:19 den 5 apr	2022-04-05 22:20:12
Native Messages		+46739553583 ringde kl 22:20 den 5 apr	2022-04-05 22:20:39
Native Messages		+46739553583 ringde kl 22:21 den 5 apr	2022-04-05 22:21:30
Native Messages		+46739553583 ringde kl 22:21 den 5 apr	2022-04-05 22:22:14

HEMLIG

Native Messages	[redacted]	ur fan har du mage att vara så otrevlig mot mig ???	2022-04-05 22:36:49
Native Messages	[redacted]	ag är INTE otrevlig. ara rak och ärlig. .eller vad tänkte du på ?	2022-04-05 22:44:15
Native Messages	[redacted]	u har ALDRIG i hela ditt liv varit rak och ärlig mot ågon!!! u njuter av elakhet mot mig	2022-04-05 22:55:04
Native Messages	[redacted]	bsolut inte ! u är ju ff.. och kommer alltid vara [redacted] mamma..så jag vill absolut inte vara elak mot dig ! å hade jag inte försökt så länge..trots att du inte ar några känslor eller lust kvar.	2022-04-05 23:00:39
Native Messages	[redacted]	ov gott 😘 ag tycker du är världens finaste..även om du inte ill ha mig ♡😘	2022-04-05 23:07:20
Native Messages	[redacted]		2022-04-06 00:23:57
Native Messages	[redacted]		2022-04-06 00:24:06
Native Messages	[redacted]		2022-04-06 00:24:12
Native Messages	[redacted]	xakt ! et bästa jag vet är att vara din älskling ! år jag inte det så får jag nöja mig med nån annan 😔 odnatt och sov gott mina älsklingar ♡♡	2022-04-06 00:36:47
Native Messages	[redacted]	an fick springa upp på toa innan han han slå upp gg gå omen nästan , och det kom i byxan ändå 😭😨😢	2022-04-06 07:24:19
Native Messages	[redacted]	lsklingen ♡ ör av dig när du pratat med 1177	2022-04-06 07:37:14
Native Messages	[redacted]	ar han sovit hela natten? ♡♡	2022-04-06 08:08:15
Native Messages	[redacted]	a , men han har ju hemsk hosta	2022-04-06 09:59:30
Native Messages	[redacted]	😭	2022-04-06 09:59:36
Native Messages	[redacted]	änk om han har lunginflammation ?	2022-04-06 10:10:33
Native Messages	[redacted]	ad gör ni ?	2022-04-06 11:54:05
Native Messages	[redacted]	ad gör ni ?	2022-04-06 14:20:35
Native Messages	[redacted]	u blir jag orolig. ag ringer sjukhuset och ser om ni är där.	2022-04-06 15:11:34
Native Messages	[redacted]	et går inte att ringa dig	2022-04-06 17:40:12
Native Messages	[redacted]	o..nu	2022-04-06 17:50:25
Native Messages	[redacted]	1min beräknad väntetid 😭	2022-04-06 18:11:01
Native Messages	[redacted]	elvete vad töligt 😔	2022-04-06 18:12:22
Native Messages	[redacted]	et märks att du pratar med andra tanter … för du lir annorlunda på alla vis 😭🤧😭	2022-04-06 18:21:04
Native Messages	[redacted]	a ???? ur är jag annorlunda ? 🤧	2022-04-06 18:43:26
Native Messages	[redacted]	over han?♡	2022-04-06 21:00:31
Native Messages	[redacted]	a ♡	2022-04-06 21:21:16

HEMLIG

Native Messages		2022-04-06 21:21:35
Native Messages	alde han den ? 😁♡	2022-04-06 21:24:48
Native Messages		2022-04-06 21:24:59
Native Messages	n 😊👍	2022-04-06 21:25:55
Native Messages	aria emojisar nu	2022-04-06 21:26:44
Native Messages	wishar du iaf 1700 nu , så beställer jag 😭	2022-04-06 21:28:37
Native Messages	m det skulle vara så att vi sover 8 imorgon, kan väl u va snäll och ringa vc med och knappa in mitt nr det blir av. r ju så svårt att komma fram 🙏	2022-04-06 23:09:01
Native Messages	bsolut	2022-04-06 23:11:17
Native Messages	u ska nu g in till någon tant på date nu..	2022-04-07 08:30:26
Native Messages	u får komma imorgon istället, om du har tid . m du har tider att passa imorgon med så säg dom u , för jag vill kunna berätta för Simon NÄR du ommer	2022-04-07 12:20:30
Native Messages	g kan inte prata just nu.	2022-04-07 12:23:10
Native Messages	a med [redacted] till skateparken istället för att sitta ne och vänta på mig. äg INTE till honom att jag sviker honom. g ska ju hämta provgrejer på vc åt honom. vara när jag ringer..det blir mycket lättare då !	2022-04-07 12:28:14
Native Messages	ing när du är klar , ska lägga Simon i tid . å får vi prata om imorgon 😭	2022-04-07 18:14:40
Native Messages	r du inte klar än 😢	2022-04-07 19:24:52
Native Messages		2022-04-07 20:15:11
Native Messages	år du ikull na idag eller 😢	2022-04-07 20:42:30
Native Messages	..träffa rätt igen	2022-04-07 20:56:20
Native Messages	äe	2022-04-07 20:58:22
Native Messages	ycker du är n gris 😈 som raggar på ALLT !!!	2022-04-07 21:24:08
Native Messages	em har jag raggat på ?	2022-04-07 21:27:54
Native Messages		2022-04-07 21:28:17
Native Messages	år jag komma upp och ligga ? ♡😘♡ ♡	2022-04-07 21:52:12
Native Messages	et trodde jag inte heller 👍	2022-04-07 22:00:31
Native Messages		2022-04-07 23:39:09
Native Messages	bbar du inte ? em va du med igår då ?	2022-04-09 09:58:05

HEMLIG

Native Messages	[redacted]	Jo..gör du ? Ingen.	2022-04-09 10:04:30
Native Messages	[redacted]	Jag tror dig inte , du har sagt INGEN i 6 år 😢😢😢	2022-04-09 12:37:50
Native Messages	[redacted]	Ring FaceTime	2022-04-09 15:24:59
Native Messages	[redacted]		2022-04-09 23:40:43
Native Messages	[redacted]	😍♡	2022-04-10 07:33:56
Native Messages	[redacted]	Jag slutar 15.30 , så vi får höras under dagen . Vet inte när jag har rast	2022-04-10 07:35:34
Native Messages	[redacted]	Ska jag inte åka hem till honom ?	2022-04-10 07:45:35
Native Messages	[redacted]	Nej , detblir bäst sen	2022-04-10 07:47:28
Native Messages	[redacted]	Ok	2022-04-10 08:04:22
Native Messages	[redacted]	Precis svalt lite bebisar 🍾...nöjd och glad 😊 Miss my babe 😘😍	2022-04-10 13:07:31
Native Messages	[redacted]	Är ni inne å kollar barnprogram	2022-04-10 17:49:19
Native Messages	[redacted]	Skicka bilderna till mig	2022-04-10 23:23:20
Native Messages	[redacted]	Ska jag komma ?	2022-04-11 07:55:18
Native Messages	[redacted]	Kan jag ringa upp om en stund?	2022-04-11 08:31:47
Native Messages	[redacted]	Nej det behöver du inte Tant behöver dig	2022-04-11 08:32:21
Native Messages	[redacted]	Är du å tanten å myser , så ska du hem å bädda ner na sen ... med lite klick 😡	2022-04-11 18:20:00
Native Messages	[redacted]	👈	2022-04-11 18:20:02
Native Messages	[redacted]	Vad har du för reg.nr ?	2022-04-11 18:31:08
Native Messages	[redacted]	Ljug mycket för dom nu !	2022-04-11 18:31:27
Native Messages	[redacted]	Tkr825	2022-04-11 18:33:42
Native Messages	[redacted]	Varför mitt reg.nr ?	2022-04-11 19:10:17
Native Messages	[redacted]	Det va nån som hade nått att berätta	2022-04-11 19:20:37
Native Messages	[redacted]	Din drömkvinna 😍	2022-04-11 19:48:33
Native Messages	[redacted]	Näe Här är hon	2022-04-11 19:54:42
Native Messages	[redacted]	Varför svarar du inte ? 😢 Har han lagt sig ?	2022-04-11 19:59:54
Native Messages	[redacted]	Han sover , ligger å myser bredvid	2022-04-11 20:00:27
Native Messages	[redacted]	Bild	2022-04-11 20:00:43
Native Messages	[redacted]	Inte ?	2022-04-11 20:11:00
Native Messages	[redacted]	Nu kom jag innanför dörren 😍😥🥵	2022-04-11 22:23:43
Native Messages	[redacted]	Bra 🙏	2022-04-11 22:24:46
Native Messages	[redacted]	Jag vill ligga med den finaste 😘♡	2022-04-11 22:35:19

HEMLIG

Native Messages	[redacted]	Godnatt 😘	2022-04-11 22:47:15
Native Messages	[redacted]	Gonatt 🤝	2022-04-11 23:27:04
Native Messages	[redacted]	När slutar du jobbet? Får jag hämta honom på dagis ?	2022-04-12 12:12:37
Native Messages	[redacted]	Får hon nått nu 🤨	2022-04-12 20:53:30
Native Messages	[redacted]	Menar du hårda dolmen som du inte vill ha ?	2022-04-12 21:00:37
Native Messages	[redacted]	Den tog hon alltså , eftersom att du aldrig velat ha mig	2022-04-12 21:10:15
Native Messages	[redacted]	Ni bor bra tillsammans	2022-04-12 21:10:27
Native Messages	[redacted]	Va ??? Näe	2022-04-12 21:15:27
Native Messages	[redacted]	Ja	2022-04-12 21:21:40
Native Messages	[redacted]	Jag ska INTE ligga med Maria ! Men jag ska inte bli munk ..för att jag inte får ligga med dig ! Jag uppskattar närhet och ömhet alldeles för mycket..det vet du ju ! Godnatt ♡	2022-04-12 21:35:33
Native Messages	[redacted]	Du sover där alltså 🤨 Du har sagt i 6 1/2 år att du INTE skulle ligga med tant 🏠, men det är precis vad du gjort 🤔🤨	2022-04-12 21:41:24
Native Messages	[redacted]	Jag vet att du även äcklar me tanten	2022-04-12 21:41:45
Native Messages	[redacted]	Jag skrev nyss att jag ska INTE ligga med Maria !!!…och jag sover inte där. Fortsätt chatta med ditt gamla ..eller nya sexobjekt 👍	2022-04-12 21:51:58
Native Messages	[redacted]	Jag vet att du är där din gris	2022-04-12 22:06:50
Native Messages	[redacted]	Ni passar varandra	2022-04-12 22:07:02
Native Messages	[redacted]		2022-04-12 22:16:22
Native Messages	[redacted]		2022-04-12 22:16:39
Native Messages	[redacted]		2022-04-12 22:16:50
Native Messages	[redacted]	Näe..det är jag inte ! Jag hade helst varit i dig nu 😘	2022-04-12 22:20:23
Native Messages	[redacted]		2022-04-12 23:02:44
Native Messages	[redacted]	Det gör ont i hjärtat på narcissisten att inte få kärlek från snygg-mamman 😢♡	2022-04-12 23:14:50
Native Messages	[redacted]	😍	2022-04-13 10:30:26
Native Messages	[redacted]	Trevligt samtal 👍	2022-04-13 15:38:34
Native Messages	[redacted]	Tack det samma	2022-04-13 15:44:08
Native Messages	[redacted]	Berättar du för dina barn hur mycket du tycker om mig , är din älsklings tant 🏠 med	2022-04-13 15:44:58
Native Messages	[redacted]	Näe	2022-04-13 15:49:16

HEMLIG

Native Messages	[redacted]	Jo hon är väl å myser	2022-04-13 15:49:34
Native Messages		Bara jag och mina underbara tjejer	2022-04-13 15:50:31
Native Messages		Visst	2022-04-13 15:58:52
Native Messages		Sover Du me tant nu	2022-04-13 22:41:57
Native Messages		Näe	2022-04-13 22:47:00
Native Messages			2022-04-14 08:54:50
Native Messages		♡♡♡	2022-04-14 09:50:42
Native Messages		+46739553583 ringde kl 13:35 den 14 apr	2022-04-14 13:35:50
Native Messages		Vad tänkte du på ?	2022-04-14 14:35:02
Native Messages		Är det tanten som bestämmer va du ska göra	2022-04-14 14:38:58
Native Messages		Å nån mer	2022-04-14 14:39:07
Native Messages		Inge svar ?!	2022-04-14 16:11:00
Native Messages		Ringde fel 👍	2022-04-14 16:13:07
Native Messages		Ja det e klart	2022-04-14 16:20:38
Native Messages		Hälsa tant 🏠	2022-04-14 16:20:49
Native Messages		Låt [redacted] ringa FaceTime sen	2022-04-14 17:10:53
Native Messages		Ja låter han ALLTID ringa om han vill !!🤔	2022-04-14 17:32:15
Native Messages		Du vet hur du ska få honom att vilja..eller inte vilja ringa.	2022-04-14 17:47:25
Native Messages		När får jag komma ?	2022-04-15 10:16:05
Native Messages		Kom till 11.30 , bara du	2022-04-15 10:49:40
Native Messages		Ska jag hämta korven ?	2022-04-15 19:55:10
Native Messages		Ja	2022-04-15 20:00:44
Native Messages		Fick jag inte se när han letade påskägg ? 😟	2022-04-16 11:39:28
Native Messages		Ringer strax	2022-04-16 13:01:30
Native Messages		Igår kväll	2022-04-16 13:28:36
Native Messages		♡	2022-04-16 13:56:26
Native Messages			2022-04-16 15:01:33

HEMLIG

Native Messages	[redacted]		2022-04-16 15:01:51
Native Messages	[redacted]	😍💙	2022-04-16 15:03:17
Native Messages	[redacted]	Vad gör ni ?	2022-04-16 18:46:41
Native Messages	[redacted]	Ska göra han klar för sängen	2022-04-16 18:57:51
Native Messages	[redacted]	Ring och säg godnatt	2022-04-16 19:41:09
Native Messages	[redacted]	Han ville inte men	2022-04-16 19:41:34
Native Messages	[redacted]		2022-04-16 20:20:34
Native Messages	[redacted]		2022-04-16 20:20:36
Native Messages	[redacted]	😈😹😊	2022-04-16 20:20:49
Native Messages	[redacted]		2022-04-16 20:21:20
Native Messages	[redacted]		2022-04-16 20:22:09
Native Messages	[redacted]		2022-04-16 20:22:25
Native Messages	[redacted]		2022-04-16 20:22:48
Native Messages	[redacted]	😷	2022-04-16 20:23:30
Native Messages	[redacted]	🍕🐴🐵🏠🐴	2022-04-16 20:24:24
Native Messages	[redacted]	🇰🇷🇰🇷	2022-04-16 20:26:52
Native Messages	[redacted]		2022-04-16 20:27:36
Native Messages	[redacted]	🏭	2022-04-16 20:28:21
Native Messages	[redacted]		2022-04-16 20:31:32
Native Messages	[redacted]		2022-04-16 20:38:57
Native Messages	[redacted]	😈🐶👮	2022-04-16 20:39:48
Native Messages	[redacted]		2022-04-16 23:01:55

HEMLIG

Native Messages	[redacted]		2022-04-16 23:02:12
Native Messages	[redacted]	mot	2022-04-17 09:24:50
Native Messages	[redacted]		2022-04-17 09:25:18
Native Messages	[redacted]	😬	2022-04-17 09:26:00
Native Messages	[redacted]	🏋🌍🌵✨⚡	2022-04-17 09:27:45
Native Messages	[redacted]		2022-04-17 09:36:36
Native Messages	[redacted]	😂🤗😸	2022-04-17 09:36:49
Native Messages	[redacted]		2022-04-17 09:37:04
Native Messages	[redacted]		2022-04-17 09:40:49
Native Messages	[redacted]		2022-04-17 09:41:19
Native Messages	[redacted]		2022-04-17 09:43:07
Native Messages	[redacted]		2022-04-17 09:48:44
Native Messages	[redacted]		2022-04-17 10:05:08
Native Messages	[redacted]	Varför svarar du inte ?	2022-04-18 18:54:27
Native Messages	[redacted]	+46739553583 ringde kl 20:39 den 18 apr	2022-04-18 20:39:45
Native Messages	[redacted]	Jaja ... du är hos flickvännen då då får du inte svara	2022-04-18 20:40:35
Native Messages	[redacted]		2022-04-18 21:33:52
Native Messages	[redacted]		2022-04-18 21:34:04
Native Messages	[redacted]		2022-04-18 21:34:16
Native Messages	[redacted]		2022-04-18 21:34:28
Native Messages	[redacted]	Får jag komma och ligga lite ?	2022-04-18 21:44:41
Native Messages	[redacted]		2022-04-18 22:36:50
Native Messages	[redacted]	Min grabb ♡	2022-04-19 18:49:02
Native Messages	[redacted]	😘😘😘	2022-04-19 18:50:44
Native Messages	[redacted]	Den vackraste ♡	2022-04-19 19:16:45
Native Messages	[redacted]		2022-04-19 20:25:34

HEMLIG

Native Messages		2022-04-19 21:49:38
Native Messages		2022-04-19 23:00:58
Native Messages		2022-04-19 23:01:36
Native Messages		2022-04-19 23:01:48
Native Messages	Du har tagit udden av min låga 😔	2022-04-19 23:25:48
Native Messages	Skicka bild på ägget	2022-04-20 15:09:46
Native Messages	??	2022-04-20 15:31:49
Native Messages	Ägget , svarta	2022-04-20 15:32:14
Native Messages	Det blev inget 🤔	2022-04-20 15:34:41
Native Messages		2022-04-20 15:44:00
Native Messages	Det blev ingen bild 🤔	2022-04-20 15:51:32
Native Messages	Olle Goop har dött 😢	2022-04-20 17:37:41
Native Messages	Läste det nyss 😢	2022-04-20 17:39:25
Native Messages	När slutar du jobbet? När får jag hämta honom på dagis ? ♡	2022-04-21 12:28:55
Native Messages	Du vet när jag slutar Jag försökte prata med dig , men du visste inte om du hade planer idag 😪	2022-04-21 14:28:48
Native Messages	Betyder det att jag inte får hämta honom ? 🤔 .. och när får jag se honom annars ?	2022-04-21 14:35:47
Native Messages	Du ville ju inte göra upp någonting med mig igår	2022-04-21 14:50:42
Native Messages	Du är väl med han dom flesta dagar , om du inte jobbar eller har sista minuten planer 😊	2022-04-21 14:52:16
Native Messages	Det är inte bra för någon att inte planera och framförallt inte för Simon 😢	2022-04-21 14:53:44
Native Messages	Kom ihåg att respektera mina barn 🙏	2022-04-21 16:57:52
Native Messages	Vad menar du ?	2022-04-21 16:58:29
Native Messages	Hur går det ?	2022-04-21 19:45:56
Native Messages		2022-04-21 19:47:19
Native Messages		2022-04-21 19:53:07
Native Messages		2022-04-22 07:42:40
Native Messages	Är min älskling vaken ?	2022-04-22 07:47:28
Native Messages	Ska ni inte ha lika intim kontakt som när vi var … el vad är skillnaden?!	2022-04-22 09:15:52
Native Messages	Är inte intresserad av intim kontakt med henne. Det var längesen !	2022-04-22 09:20:33

HEMLIG

Native Messages	[redacted]	Lögn som vanligt	2022-04-22 09:36:58
Native Messages			2022-04-22 10:10:27
Native Messages		Jaha	2022-04-22 10:10:28
Native Messages			2022-04-22 10:19:48
Native Messages		Näe..du är ingen fake	2022-04-22 10:50:15
Native Messages		Gö ni ? ♡	2022-04-22 13:46:11
Native Messages		Svara !!!	2022-04-22 18:55:58
Native Messages		Inlogg på boxer ?	2022-04-22 18:56:52
Native Messages		???	2022-04-22 18:58:31
Native Messages		Hockey	2022-04-22 18:58:55
Native Messages		Varför svarar du inte..din hopplösa kvinna ?	2022-04-22 19:02:53
Native Messages		Står och förbereder mat . [redacted]	2022-04-22 19:05:12
Native Messages		agnasida@icloud.?	2022-04-22 19:31:31
Native Messages		.com	2022-04-22 19:32:02
Native Messages		Sover han ?	2022-04-22 21:40:44
Native Messages		Ja ♡ Å nu ligger jag för natten	2022-04-22 22:02:00
Native Messages		Kommer du en stund efter jobbet imorgon?	2022-04-22 22:02:20
Native Messages		Ja	2022-04-22 22:20:54
Native Messages		♡	2022-04-22 22:29:45
Native Messages		♡	2022-04-22 22:30:30
Native Messages		Vill du va snäll å köpa med Bregott	2022-04-23 08:13:25
Native Messages		Röd mjölk till [redacted]	2022-04-23 08:13:43
Native Messages		Jag har inte hört något ifrån dig , vet inte om du ville göra något med Simon i em? Hör av dig ♡	2022-04-24 11:35:44
Native Messages		Såklart jag vill. Det vet du ! Men när får jag komma då ?	2022-04-24 11:44:42
Native Messages		Jag slutar 14, så kom 15 då	2022-04-24 12:01:43
Native Messages		Ok	2022-04-24 12:19:37
Native Messages		Sover du hos tant	2022-04-25 00:06:55
Native Messages		Näe..hemma	2022-04-25 00:09:13

HEMLIG

Native Messages	[redacted]	Sov gott mina älsklingar ♡	2022-04-25 00:17:00
Native Messages		♡	2022-04-25 07:29:23
Native Messages		Godmorgon mina älsklingar ♡😘	2022-04-25 08:06:45
Native Messages			2022-04-25 10:03:53
Native Messages		😄	2022-04-25 10:23:44
Native Messages			2022-04-25 10:23:53
Native Messages			2022-04-25 10:47:54
Native Messages		Lever du	2022-04-26 14:31:22
Native Messages		Ja..slutar du 16 ? Ska jag hämta honom på dagis ?	2022-04-26 14:37:11
Native Messages		Typ 15.45 ?	2022-04-26 14:37:26
Native Messages		Nej, jag har sagt att jag hämtar Kom 16.20	2022-04-26 14:59:58
Native Messages		👍	2022-04-26 15:45:47
Native Messages		Är min älskling vaken ?	2022-04-27 08:18:09
Native Messages		Ja	2022-04-27 09:42:27
Native Messages		Gick du upp nu ?	2022-04-27 09:50:38
Native Messages		?	2022-04-27 09:52:36
Native Messages		Så länge sov han inte	2022-04-27 09:52:46
Native Messages		Jag bytte bort valborgsmässoafton ,som du vet, för att titta på majbrasa med[redacted] Brasan tänds kl 19 i Skived. Får jag hämta honom kl 18 och komma tillbaka kl 20 ?	2022-04-27 17:50:36
Native Messages		Så du menar att jag inte ska få vara med på hans ”första” valborg?… det sa du inget om från början , då var det ju VI som skulle gå Förstod att det va någon annan som låg bakom !	2022-04-27 18:44:54
Native Messages		Klart att vi ska gå..	2022-04-27 19:08:14
Native Messages		Nu förstår jag inte vad du menar 😟	2022-04-27 19:11:26
Native Messages		Klart att vi ska gå..om du vill ? Trodde du ville umgås med dina stora ungar .	2022-04-27 19:45:31
Native Messages		Hänger inte riktigt med i svängarna med dig Dummaste jag hört , är väl klart att tjejerna skulle vara med isf	2022-04-27 23:04:06
Native Messages		Kanske kan ha släktträff 😅	2022-04-27 23:04:22
Native Messages		Varför svarar du inte ?	2022-04-27 23:14:24
Native Messages		Har tant styvpappan där ?	2022-04-27 23:14:45

HEMLIG

Native Messages	[redacted]	Vet inte	2022-04-27 23:15:51
Native Messages		Vet du inte varför du inte svarar mig 😉	2022-04-27 23:17:31
Native Messages		Om styvpappan är där 😁 Har du beställt tv-modul från boxer åt mig?	2022-04-27 23:19:05
Native Messages		.eller kan jag teckna abonnemang ?	2022-04-27 23:20:53
Native Messages		Inget svar !!	2022-04-27 23:23:33
Native Messages		Ja du kan beställa tror jag , kan va stopp pga anmärkning. Men är nog även billigare genom mig	2022-04-27 23:24:21
Native Messages		Beställ ett åt mig tack.	2022-04-28 12:14:30
Native Messages		Ok, får kolla när jag slutat	2022-04-28 14:23:55
Native Messages		Du svarar aldrig?!	2022-04-28 16:39:47
Native Messages		Är du me tant el nån annan tant 🤗	2022-04-28 16:40:08
Native Messages		Ingen tant för mig. Vill bara ha snyggingar från Smedjebacken 😉	2022-04-28 17:26:28
Native Messages		Får han säga godnatt ? Du behöver inte fråga honom..bara ring !	2022-04-28 20:04:30
Native Messages		Simon är hemma å är jättesjuk 💔😪😨♡	2022-04-29 07:31:32
Native Messages		😉	2022-04-29 10:02:20
Native Messages		👊	2022-04-29 10:05:12
Native Messages		?🤔😆	2022-04-29 10:12:04
Native Messages		Den e vass	2022-04-29 10:13:23
Native Messages		Taggig	2022-04-29 10:13:27
Native Messages		😅	2022-04-29 10:13:48
Native Messages		Min balle ?	2022-04-29 10:14:28
Native Messages		Å du	2022-04-29 10:16:56
Native Messages		Ok	2022-04-29 10:18:17
Native Messages		Du är vass	2022-04-29 10:23:22
Native Messages		Vad menas med det ? 🤔	2022-04-29 10:24:43
Native Messages		Men att du är lite vass å sticker mig emellanåt 😟	2022-04-29 10:27:26
Native Messages		😘🤚	2022-04-29 10:29:16
Native Messages		😉	2022-04-29 10:39:15
Native Messages			2022-04-29 11:17:17
Native Messages			2022-04-29 11:18:14

HEMLIG

Native Messages	[redacted]		2022-04-29 11:18:23
Native Messages		🎸🎡⌨️🎸😈	2022-04-29 11:18:39
Native Messages			2022-04-29 11:19:09
Native Messages			2022-04-29 11:19:20
Native Messages			2022-04-29 11:19:31
Native Messages			2022-04-29 11:19:39
Native Messages			2022-04-29 11:20:43
Native Messages			2022-04-29 11:20:44
Native Messages			2022-04-29 11:21:04
Native Messages			2022-04-29 11:21:06
Native Messages			2022-04-29 11:21:33
Native Messages		Mani	2022-04-29 11:21:51
Native Messages		Mami	2022-04-29 11:22:02
Native Messages			2022-04-29 11:22:10
Native Messages		😘	2022-04-29 11:22:14
Native Messages			2022-04-29 11:22:21
Native Messages			2022-04-29 11:23:04
Native Messages			2022-04-29 11:23:08
Native Messages			2022-04-29 11:23:15
Native Messages			2022-04-29 11:23:22
Native Messages		Båge	2022-04-29 11:23:48
Native Messages			2022-04-29 11:24:22
Native Messages		♡♡♡	2022-04-29 11:24:45
Native Messages		Simon har skrivit Milo 😟😱♡	2022-04-29 11:37:46
Native Messages			2022-04-29 14:19:51
Native Messages			2022-04-29 14:21:14

HEMLIG

Native Messages	[redacted]	😱🤑	2022-04-29 14:21:52
Native Messages	[redacted]	🎤🏒	2022-04-29 14:22:19
Native Messages	[redacted]	🤒😵💫🤠🤮🤧🤕🤢👽😾👹☠️✌️💄	2022-04-29 14:24:52
Native Messages	[redacted]		2022-04-29 14:33:53
Native Messages	[redacted]		2022-04-29 15:04:27
Native Messages	[redacted]	ur går det ?	2022-04-29 18:18:25
Native Messages	[redacted]		2022-04-29 20:41:32
Native Messages	[redacted]		2022-04-29 20:42:23
Native Messages	[redacted]		2022-04-29 20:42:55
Native Messages	[redacted]	♡	2022-04-29 20:51:54
Native Messages	[redacted]	r du hemma ?	2022-04-30 00:03:24
Native Messages	[redacted]	a	2022-04-30 00:03:48
Native Messages	[redacted]	arför sover du inte ?	2022-04-30 00:04:46
Native Messages	[redacted]	an inte	2022-04-30 00:05:08
Native Messages	[redacted]	ar tillfredsställt mig	2022-04-30 00:05:33
Native Messages	[redacted]	ack så mycket 😒	2022-04-30 00:06:42
Native Messages	[redacted]		2022-04-30 00:06:54
Native Messages	[redacted]	.att jag fick komma in i dig och ha det skönt	2022-04-30 00:07:47
Native Messages	[redacted]	em fantiserade du om ?	2022-04-30 00:10:20
Native Messages	[redacted]	m nån dom älskar mig och vill ha MIG 😪	2022-04-30 00:16:25
Native Messages	[redacted]	Men det är ju jag..och mig var det inte du tänkte på ! em var det då ?	2022-04-30 00:18:58
Native Messages	[redacted]	Men BARA MIG !!	2022-04-30 09:54:07
Native Messages	[redacted]	et är ju jag..på pricken 😊😘	2022-04-30 11:09:05
Native Messages	[redacted]	inger snart	2022-04-30 12:45:17
Native Messages	[redacted]	u , vafan hur länge ska han alltid behöva vänta	2022-04-30 12:46:01
Native Messages	[redacted]	ratar i telefon	2022-04-30 12:46:47
Native Messages	[redacted]	em är viktigare än [redacted] som väntat så länge nu	2022-04-30 12:47:17
Native Messages	[redacted]	ngen 😍	2022-04-30 12:47:26
Native Messages	[redacted]	m du inte svarar nu , så skit i det helt då a med dom viktigare	2022-04-30 12:51:29
Native Messages	[redacted]	+46739553583 ringde kl 13:20 den 30 apr	2022-04-30 13:20:12

HEMLIG

Native Messages	[redacted]	46739553583 ringde kl 19:46 den 30 apr	2022-04-30 19:46:45
Native Messages	[redacted]	et va hon som väntade alltså	2022-04-30 20:12:05
Native Messages	[redacted]	imon ville skicka meddelande men förstod att det ndå inte är nån idé när du inte svarar	2022-04-30 20:45:37
Native Messages	[redacted]	o	2022-04-30 20:46:15
Native Messages	[redacted]		2022-04-30 20:46:34
Native Messages	[redacted]		2022-04-30 20:47:05
Native Messages	[redacted]	an frågade vilken dag du kommer igen , och jag ck som alltid svara att jag inte vet ör det blev lite jobbigt och kuken styrde iväg dig å som vanligt inga planeringar	2022-04-30 20:48:22
Native Messages	[redacted]	ag berättade att jag jobbar imorgon och kommer å måndag.	2022-04-30 20:51:43
Native Messages	[redacted]	äkert	2022-04-30 20:53:59
Native Messages	[redacted]	a	2022-04-30 21:01:23
Native Messages	[redacted]		2022-04-30 21:11:19
Native Messages	[redacted]		2022-04-30 21:11:34
Native Messages	[redacted]	ar försökt länge	2022-04-30 21:16:30
Native Messages	[redacted]	tt fånga så många som möjligt ja	2022-04-30 21:58:42
Native Messages	[redacted]	äe..bara dig. en jag har gett upp !	2022-04-30 22:32:09
Native Messages	[redacted]	u har aldrig velat ha bara mig , fullt upp med att jö g till för andra. e upp heter det inte när man aldrig varit ett	2022-05-01 00:06:23
Native Messages	[redacted]	odmorgon min älskade grabb	2022-05-01 08:34:34
Native Messages	[redacted]		2022-05-01 11:20:40
Native Messages	[redacted]		2022-05-01 11:21:45
Native Messages	[redacted]		2022-05-01 13:00:42
Native Messages	[redacted]		2022-05-01 13:01:45
Native Messages	[redacted]		2022-05-01 19:38:48
Native Messages	[redacted]	är ska ni lägga er ?	2022-05-01 20:30:19
Native Messages	[redacted]	varar du inte på varken tel eller sms ? r det för att han inte har lagt sig än ?	2022-05-01 20:51:46
Native Messages	[redacted]	i sov , nu ska jag bara upp å höra mig iordning å ova	2022-05-01 21:21:57
Native Messages	[redacted]		2022-05-01 22:15:40
Native Messages	[redacted]	ad betyder det ?	2022-05-01 22:51:27

HEMLIG

Native Messages	[redacted]	[redacted]berätta för mig att när han blir stor vill han bli brandman 🚒😭😍🥰♡	2022-05-01 22:52:51
Native Messages	[redacted]	😄😊♡	2022-05-01 22:53:49
Native Messages	[redacted]		2022-05-02 13:47:54
Native Messages	[redacted]		2022-05-02 15:49:42
Native Messages	[redacted]		2022-05-02 15:50:16
Native Messages	[redacted]	Ligga ?	2022-05-02 22:33:59
Native Messages	[redacted]	+46739553583 ringde kl 09:17 den 3 maj	2022-05-03 09:17:48
Native Messages	[redacted]	Ringer snart	2022-05-03 09:27:46
Native Messages	[redacted]	Du svarar aldrig när vi ringer men alla andra står du givakt	2022-05-03 09:31:36
Native Messages	[redacted]	Se till att du får lång skönhetssömn nu din stackare , innan du ska dit å va lika falsk som resten	2022-05-03 09:44:30
Native Messages	[redacted]	Falska svin är vad ni är	2022-05-03 09:44:43
Native Messages	[redacted]	Stackar[redacted]	2022-05-03 09:44:54
Native Messages	[redacted]	Simon ? ♡	2022-05-03 09:47:22
Native Messages	[redacted]	Vi får väl gå hem till din tant i fortsättningen om han ska få se dig …. Nä juste jag är ju så dum	2022-05-03 09:50:03
Native Messages	[redacted]	Falska idioter är vad ni är	2022-05-03 09:50:22
Native Messages	[redacted]	Jag får säga att du är borta på jobb länge	2022-05-03 09:50:44
Native Messages	[redacted]	Tycker det är så jävla ruttet av dig och dina fina , jag var och är tot utfryst Sker inte ALLT på tantens villkor så är det stopp. Och att dina barn lärt sig att det ska va ska här 😭😭 Men kärringjäveln kan ha nya när hon köpt nån, eller att du flyttar in , kommer och går dom du vill … det är acceptabelt i en uppfostran 😭😭 Helt sjukt vilken syn ni har på allt , och det är INTE [redacted] bästa att ni tycker han ska växa upp i sådant sjukt 😭😭😭	2022-05-03 10:05:55
Native Messages	[redacted]	Han ska inte lära sig att mamma inte är välkommen, men pappa springer mellan sängarna hos kvinnor 😭 Och ”syskonen” hejar på	2022-05-03 10:07:09
Native Messages	[redacted]	Och det nästan värsta , det är att du och ni njuter av att det är avstånd mellan alla 😭😭😭😭	2022-05-03 10:10:11
Native Messages	[redacted]	Är det kärringensom ska sköta kontakten med advokaten med ?	2022-05-03 10:13:33
Native Messages	[redacted]	Näe	2022-05-03 10:14:41
Native Messages	[redacted]	Hon e din mamma	2022-05-03 10:28:20
Native Messages	[redacted]	Swishar du 4000 ..eller ska jag hämta bilen ?	2022-05-03 13:16:16

HEMLIG

Native Messages	[redacted]	Lögnare !	2022-05-03 18:33:43
Native Messages	[redacted]	Åkte du till tattoo igen ? 😭	2022-05-03 18:45:25
Native Messages	[redacted]		2022-05-04 00:08:36
Native Messages	[redacted]	😭😭	2022-05-04 08:16:46
Native Messages	[redacted]	Arslet glömde maten ☹	2022-05-04 08:19:12
Native Messages	[redacted]	+46739553583 ringde kl 10:25 den 4 maj	2022-05-04 10:25:03
Native Messages	[redacted]	+46739553583 ringde kl 16:39 den 5 maj	2022-05-05 16:39:29
Native Messages	[redacted]	Ring och säg godnatt 🤝	2022-05-05 20:06:43
Native Messages	[redacted]	Får du nå napp ?🤔	2022-05-06 00:17:28
Native Messages	[redacted]	Ja..Micke 😄	2022-05-06 00:18:43
Native Messages	[redacted]		2022-05-06 23:19:50
Native Messages	[redacted]		2022-05-06 23:20:01
Native Messages	[redacted]		2022-05-06 23:20:16
Native Messages	[redacted]	😘	2022-05-06 23:27:16
Native Messages	[redacted]	Skulle fråga om ni tänkte åka nånstans ? Jag jobbar imorgon så jag vill se honom en stund idag.	2022-05-08 12:49:45
Native Messages	[redacted]	Du vill inte prata , så då får du skylla dig själv! Och du vet att du INTE får bara komma	2022-05-08 12:55:45
Native Messages	[redacted]	Att du är så jäkla omogen	2022-05-08 12:55:56
Native Messages	[redacted]	😭	2022-05-08 12:56:16
Native Messages	[redacted]	Det var du som la på ! Hör av dig när jag får komma	2022-05-08 12:57:12
Native Messages	[redacted]	Om dom har åkt till stan , så kan du komma hit och få en present 🎁 !	2022-05-08 15:07:12
Native Messages	[redacted]	…eller om du är ensam hemma, så kan du hoppa in i duschen..så kommer jag med presenten 🎁😘	2022-05-08 15:36:52
Native Messages	[redacted]	Ring gärna FaceTime om gör nåt kul 😃 Eller filma så jag får se sen	2022-05-08 17:06:04
Native Messages	[redacted]		2022-05-08 22:21:55
Native Messages	[redacted]	Visste att du åkte till din tant	2022-05-08 22:34:36
Native Messages	[redacted]	Näe.. Already lost you ..long time ago 😌	2022-05-08 23:00:22
Native Messages	[redacted]	Det va ditt svar å ursäkt 😮👊 OMG 😚	2022-05-08 23:08:06
Native Messages	[redacted]	Visste att du åkte till din tant = Näe I don't cheat ! Already lost you ..long time ago 😌	2022-05-08 23:16:51
Native Messages	[redacted]	Att jag vill ligga ibland betyder inte att jag vill ha dig tillbaka 👍 Men jag tycker fortfarande om dig 😂	2022-05-08 23:28:32

HEMLIG

Native Messages	+4[redacted]		Godmorgon finaste familjen som jag klantade bort 😢 Ha en bra dag.. och var försiktiga ♡	2022-05-09 09:02:29
Native Messages	+4			2022-05-09 20:21:49
Native Messages	+4			2022-05-09 20:34:24
Native Messages	+4		Han sov för länge sen ♡	2022-05-09 20:34:48
Native Messages	+4		Älsklingen ♡	2022-05-09 20:59:00
Native Messages	+4		♡	2022-05-09 23:44:40
Native Messages	+4		Sov gott ♡	2022-05-09 23:48:14
Native Messages	+4		Jag lovade [redacted] att ringa FaceTime från bilen 🤭	2022-05-10 20:12:14
Native Messages	+4		Han sov förlängesedan, och det borde du veta 😉	2022-05-10 20:13:28
Native Messages	+4		Ok, du svarar inte	2022-05-10 21:19:29
Native Messages	+4		På vad ?	2022-05-10 21:43:36
Native Messages	+4		Mitt sms 😉	2022-05-10 23:09:08
Native Messages	+4		Ser inte att du frågat nåt 🤭	2022-05-10 23:25:55
Native Messages	+4		🐰✊🐴	2022-05-11 09:29:58
Native Messages	+4		Är upptagen	2022-05-11 10:39:24
Native Messages	+4		Jag kommer ca 9 …ok ?	2022-05-11 22:57:35
Native Messages	+4		Vi får höras innan , det är INTE bara att kliva in 😉	2022-05-11 23:50:19
Native Messages	+4		Hör av dig innan 8.	2022-05-11 23:51:30
Native Messages	+4		För att ?	2022-05-11 23:51:49
Native Messages	+4		Annars ?	2022-05-11 23:51:58
Native Messages	+4		Får jag inte komma, så åker jag inte till Forshaga när jag slutar jobbet.	2022-05-11 23:52:47
Native Messages	+4		Varför säger du alltid får inte ??	2022-05-11 23:53:24
Native Messages	+4		Har du annat att passa så får du väl välja	2022-05-11 23:53:46
Native Messages	+4		Vill du inte träffa han ??	2022-05-11 23:54:05
Native Messages	+4		Jag kommer ca 9 …ok ? Det var en fråga..om jag fick komma ca 9 . Kan det missförstås?	2022-05-11 23:55:40
Native Messages	+46739553583 Ida	+46736267045 Ulf	Ca 9 ! Om ditt val av tid inte passa så väljer du bort alltså	2022-05-11 23:56:36
Native Messages	+46736267045 Ulf	+46739553583 Ida	Jag slutar 8..och såg inget som skulle innebära att det inte passar att jag kommer 9 .. eftersom jag brukar komma den tiden..när jag slutar jobbet. Därav frågan !	2022-05-12 00:00:34

HEMLIG

Native Messages	[redacted]	Men det verkade som att fick du inte komma 9 så gick det inte eller ville du inte ! Därför frågan , för om det passar 9.15-9.30 , så kunde du inte 😉	2022-05-12 00:04:18
Native Messages		Måste du fråga hur du ska svara ?😂	2022-05-12 00:07:20
Native Messages		Tydligen	2022-05-12 00:09:52
Native Messages		Men är väl bara att svara som det är	2022-05-12 00:10:10
Native Messages		Jag skrev ca 9 . Det märks att du av någon anledning vill vara vrång. Passar inte 9 ..som det brukar göra, så skriv när det passar.	2022-05-12 00:10:27
Native Messages		Skrev ju det 🙈😉😚😳😱🙈	2022-05-12 00:18:27
Native Messages		Det är bättre att du ringer, eftersom det blir missförstånd.	2022-05-12 00:23:36
Native Messages		Kommer du 9.15 ? Bra att veta 😚	2022-05-12 08:34:56
Native Messages		Jag kan inte prata just nu.	2022-05-12 09:06:07
Native Messages			2022-05-12 13:20:17
Native Messages		Världens vackraste 😭😍😍♡	2022-05-12 16:36:59
Native Messages		Har du lämnat skridskorna?	2022-05-12 16:37:21
Native Messages		Ring och säg godnatt	2022-05-12 19:49:39
Native Messages			2022-05-12 19:51:13
Native Messages		+46739553583 ringde kl 17:39 den 13 maj	2022-05-13 17:39:10
Native Messages		Om inte älskling sover 21 så kommer jag gärna. Inget mys med dig !	2022-05-13 20:25:52
Native Messages			2022-05-13 20:55:57
Native Messages		👶🐰🐴	2022-05-13 20:56:12
Native Messages			2022-05-13 21:49:33
Native Messages		Jag sov till nu 🙈	2022-05-13 21:49:54
Native Messages		😚	2022-05-13 21:53:02
Native Messages		Är du ensam…förutom[redacted] ?	2022-05-13 21:57:22
Native Messages		Nej,[redacted]är här. Men jag går å lägger mig igen	2022-05-13 21:59:23
Native Messages		Ok…sov gott	2022-05-13 22:00:01
Native Messages			2022-05-14 08:47:49

HEMLIG

Native Messages	+		2022-05-14 08:47:58
Native Messages	+		2022-05-14 12:24:26
Native Messages	+		2022-05-14 12:25:06
Native Messages	+		2022-05-14 20:45:02
Native Messages	+		2022-05-14 20:47:06
Native Messages	+		2022-05-14 20:47:57
Native Messages	+		2022-05-14 20:48:23
Native Messages	+		2022-05-14 22:12:01
Native Messages	+		2022-05-14 22:12:03
Native Messages	+		2022-05-14 22:12:12
Native Messages	+	När är ni hemma ? Får jag komma tills han har somnat ?	2022-05-15 19:02:50
Native Messages	+	Är upptagen till e 16	2022-05-16 10:50:27
Native Messages	+	Ring	2022-05-16 10:51:20
Native Messages	+	Är upptagen till e 16… Det var inte mycket information ,med tanke på att vi gjorde upp igår kväll att jag skulle komma och vara med Simon på förmiddagen !	2022-05-16 13:59:24
Native Messages	+	Vi har ALDRIG gjort upp att du skulle komma på förmiddagen, du hörde ju även [redacted] själv säga att han skulle till dagis 😉😳 17 kan du komma om du kan sa vi 😉	2022-05-16 14:11:02
Native Messages	+	Du var ju ledig idag !!? Trodde jag skulle komma på förmiddagen 😣	2022-05-16 14:19:57
Native Messages	+	Hur är du upptagen den här veckan och nästa ? Jobb?	2022-05-16 22:13:59
Native Messages	+	Får du inte svara hos tant 😂?	2022-05-16 22:46:01
Native Messages	+	Tydligen inte	2022-05-16 22:59:10
Native Messages	+	Samarbete är inget som funkat för dig på 58 år	2022-05-16 22:59:47
Native Messages	+	Ska kolla schemat. Godnatt och sov gott	2022-05-16 23:17:13
Native Messages	+	Jobbar onsdag, torsdag och lördag. Idag är jag barnvakt. Vill prata med honom på FaceTime sen	2022-05-17 16:04:32
Native Messages	+	Är det du och flickvännen som är barnvakt	2022-05-17 18:06:11
Native Messages	+	Näe	2022-05-17 19:10:18
Native Messages	+	Ring och säg godnatt	2022-05-17 19:10:35
Native Messages	+	Jag börjar 11.30 imorgon, så jag kan komma förbi en stund..är det ok ?	2022-05-17 19:38:46
Native Messages	+		2022-05-17 20:07:02

HEMLIG

Native Messages	[redacted]	🍩	2022-05-17 20:07:12
Native Messages		👃	2022-05-17 20:08:38
Native Messages		🍃	2022-05-17 20:08:48
Native Messages		🤴	2022-05-17 20:09:11
Native Messages		Jag ska lyssna i hörlurar sen..det hörs så dåligt i min mobil. Älskar dig ♡	2022-05-17 20:09:18
Native Messages			2022-05-17 20:09:31
Native Messages		🐴🐰👶	2022-05-17 20:09:42
Native Messages		Så du 🙈🙈😟	2022-05-17 23:29:26
Native Messages		Näru	2022-05-17 23:31:03
Native Messages		Det lät som du svarade..men det kom inget.	2022-05-17 23:33:52
Native Messages		??	2022-05-18 07:09:08
Native Messages		Förstod att du ljög om att du jobbade idag , stackars kvinna	2022-05-18 23:12:59
Native Messages		Har inte ljugit ! P-möte.. Escape-room O'Learys med personalen. Nu på väg hem från stan. Godnatt	2022-05-18 23:25:17
Native Messages		Visst .. säkert En kompis som sett dig	2022-05-18 23:27:49
Native Messages		Var ? O'Learys ?	2022-05-18 23:30:22
Native Messages		Vem sover du hos lögnare	2022-05-18 23:30:58
Native Messages		Hemma	2022-05-18 23:31:41
Native Messages		Vem är "nya" vännen på fb då	2022-05-18 23:36:37
Native Messages		En bekant från förr. Godmorgon min älskling och hans fina mamma ♡	2022-05-19 08:12:15
Native Messages		Visst , vet va du är ute efter	2022-05-19 08:51:50
Native Messages		Inget !	2022-05-19 10:28:24
Native Messages		Synd att du med jobba idag , det är förskolefesten ikväll	2022-05-19 16:21:30
Native Messages		Ring när ni lagt er 😉	2022-05-19 21:08:53
Native Messages		Vi ligger sängen redan , han ville inte ringa	2022-05-19 21:10:22

HEMLIG

Native Messages	[redacted]	Testa ring du då få se	2022-05-19 21:10:38
Native Messages	[redacted]	🐴🐰👏	2022-05-19 21:38:03
Native Messages	[redacted]	+46739553583 ringde kl 14:11 den 20 maj	2022-05-20 14:11:55
Native Messages	[redacted]	Jag kan inte prata just nu.	2022-05-20 16:24:45
Native Messages	[redacted]	När är ni hemma..ungefär ?	2022-05-20 16:25:32
Native Messages	[redacted]	Vart la du teckningen i sovrummet?	2022-05-20 22:12:18
Native Messages	[redacted]	Det lilla bordet.	2022-05-20 22:14:36
Native Messages	[redacted]	Ok	2022-05-20 22:22:01
Native Messages	[redacted]	Åkte du till tant å prova att få ikull henne istället nu 😉	2022-05-20 22:22:31
Native Messages	[redacted]	Har ju sagt att jag inte är intresserad !	2022-05-20 22:23:52
Native Messages	[redacted]	Det sa du förr med , är du där å springer så fattar man varför	2022-05-20 22:25:30
Native Messages	[redacted]	Det är vidrigt	2022-05-20 22:25:43
Native Messages	[redacted]	Men hon är ju din bästa vän med … å du hennes	2022-05-20 22:27:36
Native Messages	[redacted]	Vill jag ligga så väljer jag nån som jag är sugen på	2022-05-20 22:27:38
Native Messages	[redacted]	Visst …. Madde , Maria	2022-05-20 22:28:11
Native Messages	[redacted]	Ingen av dom.	2022-05-20 22:28:51
Native Messages	[redacted]	Jo	2022-05-20 22:30:52
Native Messages	[redacted]	En ansvarsfull förälder åker inte hem till sitt barn e 22 😉	2022-05-20 22:31:27
Native Messages	[redacted]	Men vinmys me tant passar dig	2022-05-20 22:31:47
Native Messages	[redacted]	Så sover ni i eran säng som ni köpte när vi var sambos 😢	2022-05-20 22:32:26
Native Messages	[redacted]	Näe 😳	2022-05-20 23:10:10
Native Messages	[redacted]	Har ni lagt er nu el dricker ni vin 🍷	2022-05-21 00:21:41
Native Messages	[redacted]	Varför sover du där ?	2022-05-21 00:44:51
Native Messages	[redacted]	Godmorgon min älskling och hans fina mamma ♡ Du vet att jag inte sover hos Maria.	2022-05-21 08:17:05
Native Messages	[redacted]		2022-05-21 17:29:57
Native Messages	[redacted]	♡♡♡	2022-05-21 17:37:49
Native Messages	[redacted]		2022-05-21 17:38:04
Native Messages	[redacted]		2022-05-21 17:41:56
Native Messages	[redacted]		2022-05-21 17:42:12

HEMLIG

Native Messages	[redacted]	Slagit sig på hakan ?	2022-05-21 17:47:29
Native Messages	[redacted]	Ja	2022-05-21 17:53:38
Native Messages	[redacted]		2022-05-21 19:06:10
Native Messages	[redacted]	Världens finaste 😍♡	2022-05-21 19:46:01
Native Messages	[redacted]	Ja ♡	2022-05-21 20:11:06
Native Messages	[redacted]	Har ni lagt er ?	2022-05-21 21:15:10
Native Messages	[redacted]	Han sover 😴	2022-05-21 21:18:58
Native Messages	[redacted]		2022-05-21 21:30:36
Native Messages	[redacted]		2022-05-21 21:31:03
Native Messages	[redacted]	Min älskling 😢♡	2022-05-21 21:32:54
Native Messages	[redacted]	😔♡	2022-05-21 21:33:58
Native Messages	[redacted]	När får du lämna tant	2022-05-22 12:40:28
Native Messages	[redacted]	När får jag träffa min älskling ? ♡	2022-05-22 12:43:14
Native Messages	[redacted]	När får du	2022-05-22 12:53:05
Native Messages	[redacted]	Bad!	2022-05-22 13:01:38
Native Messages	[redacted]	😅	2022-05-22 13:01:44
Native Messages	[redacted]	Ses vid badhuset 👍 Kör försiktigt	2022-05-22 13:04:16
Native Messages	[redacted]	Vi packa å äta först	2022-05-22 13:04:56
Native Messages	[redacted]	Nu åker vi	2022-05-22 13:43:28
Native Messages	[redacted]	Jag visste att han inte har lagt sig än 😵	2022-05-23 20:25:26
Native Messages	[redacted]	..annars hade du tagit en bild på honom och skickat . Bra jobbat 👍	2022-05-23 20:28:42
Native Messages	[redacted]	Är så ledsamt att du alltid blir så aggressiv mot mig när du kommer dit 💔😢 Jag var i telefonen , och nu sover han 😢♡	2022-05-23 20:48:20
Native Messages	[redacted]	Jag är på gymmet. Skicka bild !	2022-05-23 20:49:18
Native Messages	[redacted]		2022-05-23 20:50:08
Native Messages	[redacted]	På Simon	2022-05-23 20:50:42
Native Messages	[redacted]	???	2022-05-23 20:54:34
Native Messages	[redacted]	Du ljög igen alltså 😔	2022-05-23 21:01:07
Native Messages	[redacted]	😢	2022-05-23 22:26:25
Native Messages	[redacted]	Skicka screenshoten 👍😥	2022-05-25 15:39:23
Native Messages	[redacted]	Det fattas iaf 1000kr på underhållet 🤔	2022-05-25 19:10:07

HEMLIG

Native Messages	[redacted]	Underhåll är väl 1650 som jag swishade 🤑	2022-05-25 19:15:49
Native Messages		Lånet går först, det lovade du ju att betala senast 25:e förra månaden 😢	2022-05-25 19:16:37
Native Messages		Har jag lånat ?..eller ska jag betala 2700:- istället för 1700:- som jag betalade för kalaset ..enligt din uträkning när vi skulle dela.	2022-05-25 19:21:54
Native Messages		Du lånade till nått och sen var det köp till Simon som du blev tillfrågad först och mer Men jag är inte förvånad , samma maktkontroll som vanligt	2022-05-25 20:59:39
Native Messages		Vet att man aldrig kan lita på dig med pengar	2022-05-25 20:59:59
Native Messages		Eller annat	2022-05-25 21:00:06
Native Messages		Då får du pengarna. Man kan alltid lita på mig 👍🤑	2022-05-25 21:03:33
Native Messages		Inte fått några	2022-05-25 22:41:47
Native Messages		Härligt med tantsex i ersnndäng nu	2022-05-25 22:42:08
Native Messages		Du vet att jag inte gillar tantsex 🤑	2022-05-25 22:44:19
Native Messages		Det är det jag vet att du gör 😠	2022-05-25 22:44:40
Native Messages		Näe 😫	2022-05-25 22:45:14
Native Messages		Mysdag	2022-05-26 10:58:56
Native Messages		Får Simon komma ut idag..eller ska jag hämta honom och gå till lekparken en stund ?	2022-05-26 11:19:40
Native Messages		Jag kan inte prata just nu.	2022-05-27 17:40:32
Native Messages		Ring innan han somnar	2022-05-27 19:50:54
Native Messages			2022-05-27 19:58:18
Native Messages		Du tror mig väl inte om jag inte skickar bild ♡	2022-05-27 19:58:45
Native Messages			2022-05-27 19:59:19
Native Messages		♡ ♡	2022-05-27 19:59:49
Native Messages			2022-05-27 20:02:06
Native Messages		♡	2022-05-27 21:41:59
Native Messages		Ligger ni ?	2022-05-28 09:25:16
Native Messages		Glöm inte att skicka bild.. eller FaceTime	2022-05-28 13:33:42

HEMLIG

Native Messages	[redacted]		2022-05-28 13:35:01
Native Messages	[redacted]		2022-05-28 13:37:13
Native Messages	[redacted]	Älsklingen ♡	2022-05-28 13:38:17
Native Messages	[redacted]	Han har hittat två brudar att leka med 😅	2022-05-28 13:52:59
Native Messages	[redacted]	Min grabb ♡😄	2022-05-28 14:02:00
Native Messages	[redacted]	Är du inte hemma ?	2022-05-28 20:17:32
Native Messages	[redacted]	Men svara !!	2022-05-28 20:23:50
Native Messages	[redacted]	Är han hemma..eller ute och åker med dig ? Jag vet att du tittar på mobilen hela tiden..så ljug inte sen 👍	2022-05-28 20:43:31
Native Messages	[redacted]	Du behöver varken hemlighålla eller berätta vad du gör ! Men svara åtminstone !!	2022-05-28 21:05:12
Native Messages	[redacted]	Men självklart är vi hemma Vad fick dig att tro annat 🤔	2022-05-28 21:18:40
Native Messages	[redacted]	Förstår inte varför du blir så arg på mig 😪	2022-05-28 21:38:57
Native Messages	[redacted]	För att du inte svarar ! Jag vet att det inte går över en timme utan att du tittar på mobilen !	2022-05-28 22:03:04
Native Messages	[redacted]	Hur länge ska du sova , eller har du ljud på sjukhuset vi kan ringa ?	2022-05-29 08:58:33
Native Messages	[redacted]	Ljud på	2022-05-29 08:58:45
Native Messages	[redacted]	Trodde Lasse var nere vid gymmet 😄 Godnatt och sov gott mina älsklingar ♡	2022-05-29 22:36:10
Native Messages	[redacted]	Kunde varit 😃 Hänga tvätt å duscha	2022-05-29 22:58:10
Native Messages	[redacted]	Imorgon ska du ”komma” 👏🍆😁 Godnatt 😘	2022-05-29 23:01:21
Native Messages	[redacted]	Kom till 8 😊	2022-05-30 06:51:58
Native Messages	[redacted]	Ok	2022-05-30 07:13:00
Native Messages	[redacted]	🐈😫	2022-05-30 12:13:17
Native Messages	[redacted]	📌	2022-05-30 12:14:20
Native Messages	[redacted]	📍	2022-05-30 12:14:34
Native Messages	[redacted]	🖌	2022-05-30 12:14:40
Native Messages	[redacted]	🗄	2022-05-30 12:14:43
Native Messages	[redacted]	📦	2022-05-30 12:14:47
Native Messages	[redacted]	📎	2022-05-30 12:14:50
Native Messages	[redacted]	📍	2022-05-30 12:14:53
Native Messages	[redacted]	📝	2022-05-30 12:15:00
Native Messages	[redacted]	📷📍📝📱📍📱📷📍🖌	2022-05-30 12:15:09
Native Messages	[redacted]	📓📎	2022-05-30 12:15:14

HEMLIG

Native Messages	+	[redacted]	📖	2022-05-30 12:15:18
Native Messages	+	[redacted]	Skicka bild	2022-05-30 16:02:28
Native Messages	+	[redacted]		2022-05-30 16:43:13
Native Messages	+	[redacted]	Sover 😍♡	2022-05-30 19:15:22
Native Messages	+	[redacted]	♡♡♡	2022-05-30 19:16:43
Native Messages	+	[redacted]		2022-05-30 19:17:37
Native Messages	+	[redacted]	Är du trött idag ?	2022-05-31 11:22:01
Native Messages	+	[redacted]	Ja..vad tänkte du på ?	2022-05-31 11:26:21
Native Messages	+	[redacted]	Att det blev en lång dag igår 😊	2022-05-31 11:27:02
Native Messages	+	[redacted]	Jaha..nej det känner jag inte av. Att umgås med honom är ju som balsam för själen En ”energipåfyllning” med ”the Babe” på kvällen hade gjort dagen perfekt. Men det blev bra ändå .	2022-05-31 11:35:08
Native Messages	+	[redacted]		2022-05-31 11:36:39
Native Messages	+	[redacted]	Får kolla video sen 😊	2022-05-31 14:14:12
Native Messages	+	[redacted]	Juste… har glömt bilen 🤦 Pappa behöver få tbax pengarna 🙏	2022-05-31 14:35:53
Native Messages	+	[redacted]	När jag kört bilen till skroten. Kena kommer hem om en vecka.	2022-05-31 16:22:18
Native Messages	+	[redacted]	Sover han ?	2022-05-31 20:46:32
Native Messages	+	[redacted]	Inte ?..ring och säg godnatt då .	2022-05-31 20:50:27
Native Messages	+	[redacted]	Du ska ha pengar av Sara va? Eller har du fått det ? Annars får hon betala till pappa 😊	2022-05-31 21:00:18
Native Messages	+	[redacted]	Glöm inte att skicka bild på min kille med mustasch 😁♡	2022-06-01 22:25:58
Native Messages	+	[redacted]		2022-06-01 22:52:09
Native Messages	+	[redacted]	Världens finaste grabb ♡ ♡	2022-06-01 23:20:28
Native Messages	+	[redacted]		2022-06-02 08:53:00
Native Messages	+	[redacted]		2022-06-02 08:56:27
Native Messages	+	[redacted]		2022-06-02 08:57:43
Native Messages	+	[redacted]	👍	2022-06-02 09:46:24

HEMLIG

Native Messages	[redacted]		2022-06-02 20:28:28
Native Messages			2022-06-02 20:34:04
Native Messages			2022-06-02 21:02:37
Native Messages			2022-06-02 21:03:22
Native Messages			2022-06-02 21:04:47
Native Messages			2022-06-02 21:05:03
Native Messages			2022-06-02 21:08:13
Native Messages			2022-06-03 07:15:46
Native Messages			2022-06-03 08:05:21
Native Messages			2022-06-03 08:37:14
Native Messages			2022-06-03 08:39:44
Native Messages			2022-06-03 08:41:45
Native Messages			2022-06-03 08:41:51
Native Messages			2022-06-03 08:43:04
Native Messages			2022-06-03 08:43:06
Native Messages			2022-06-03 08:43:47
Native Messages			2022-06-03 08:44:17
Native Messages			2022-06-03 08:44:28
Native Messages			2022-06-03 08:44:30
Native Messages			2022-06-03 08:44:43
Native Messages		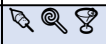	2022-06-03 08:47:35
Native Messages			2022-06-03 08:47:45
Native Messages			2022-06-03 08:48:30
Native Messages			2022-06-03 08:49:08

HEMLIG

Native Messages	[redacted]		2022-06-03 08:49:11
Native Messages			2022-06-03 08:49:24
Native Messages			2022-06-03 08:49:34
Native Messages			2022-06-03 08:49:44
Native Messages		Min grabb ♡	2022-06-03 08:50:17
Native Messages			2022-06-03 08:50:41
Native Messages			2022-06-03 08:51:41
Native Messages		Simon	2022-06-03 08:51:43
Native Messages			2022-06-03 08:52:04
Native Messages			2022-06-03 08:52:21
Native Messages		♡♡	2022-06-03 08:52:26
Native Messages			2022-06-03 08:53:43
Native Messages			2022-06-03 08:54:16
Native Messages			2022-06-03 09:40:11
Native Messages		Klart..	2022-06-03 16:51:49
Native Messages		Tack 🙏	2022-06-03 16:56:19
Native Messages		😘♡	2022-06-03 16:57:19
Native Messages		Pappan vill ha mammans sköna kropp imorgon 🤰😘♡	2022-06-03 17:18:24
Native Messages		Varför svarar du inte ?	2022-06-03 20:14:42
Native Messages		Jag slutar 16, så vi får höras då .😊	2022-06-04 07:56:30
Native Messages		Ok	2022-06-04 08:08:25
Native Messages		Jag kan vara med honom tills du slutar 👍	2022-06-04 09:32:22
Native Messages		Får jag ligga lite när jag är klar ? 🤰	2022-06-04 19:15:44
Native Messages		Bakifrån går bra 🤰😅	2022-06-04 19:18:32
Native Messages		Jag ska lägga [redacted] , sen se på film med Linnea 😊	2022-06-04 19:40:01
Native Messages		Jag ska lägga [redacted] , sen se på film med Linnea 😊	2022-06-04 20:12:52
Native Messages		Ok 👍	2022-06-04 20:15:14
Native Messages		När får jag träffa min grabb idag ?	2022-06-05 15:16:53
Native Messages		Svara så snart som möjligt..för blir det som igår, att jag inte får träffa honom, så åker jag inte till Forshaga.	2022-06-05 15:41:03

HEMLIG

Native Messages	[redacted]	Säg inte att du inte fick !!	2022-06-05 16:03:42
Native Messages		Glömde du swisha ?	2022-06-06 20:52:18
Native Messages		+46739553583 ringde kl 10:22 den 8 jun	2022-06-08 10:22:44
Native Messages		+46739553583 ringde kl 10:43 den 8 jun	2022-06-08 10:43:52
Native Messages		Varför svarar du inte när vi ringer ?	2022-06-08 10:44:47
Native Messages		Var på promenad utan mobil.	2022-06-08 11:10:46
Native Messages		Får jag min parfym om jag hämtar din Cola ?	2022-06-09 16:35:44
Native Messages		Svarar du inte så kan du hämta din Cola själv !	2022-06-09 19:01:37
Native Messages		Får man se sin grabb idag ? Var och när ?	2022-06-10 15:48:25
Native Messages			2022-06-10 20:18:40
Native Messages			2022-06-10 20:22:52
Native Messages		Sover mitt ♡ ?	2022-06-10 21:06:27
Native Messages		Ja , för länge sen. Och jag sov till nu 😴	2022-06-10 21:45:27
Native Messages		Får jag en selfie på mamman ? 😊	2022-06-10 21:52:00
Native Messages		Jag är dig evigt tacksam för den grabben ♡😭♡	2022-06-10 23:29:39
Native Messages		Jag vet ♡	2022-06-11 08:47:14
Native Messages		+46739553583 ringde kl 10:47 den 11 jun	2022-06-11 10:47:54
Native Messages		+46739553583 ringde kl 11:26 den 11 jun	2022-06-11 11:26:27
Native Messages			2022-06-11 11:33:36
Native Messages		+46739553583 ringde kl 11:39 den 11 jun	2022-06-11 11:39:23
Native Messages		Varför svarar du inte ?	2022-06-11 16:55:48
Native Messages		Är du hemma ?	2022-06-11 19:33:15
Native Messages		Ja det va längesen, ringer snart	2022-06-11 19:48:04
Native Messages		🙈 🤭	2022-06-11 20:25:43
Native Messages			2022-06-11 20:25:49
Native Messages		Ring !	2022-06-11 22:41:16
Native Messages		??	2022-06-11 23:12:41
Native Messages		Vakna nu Har det hänt något 😨	2022-06-12 01:52:44
Native Messages		Vem har passat honom ända tills nu ? Du kom ju hem nu !	2022-06-12 02:11:02
Native Messages		???	2022-06-12 09:00:41
Native Messages		Inte lätt att prata med dig om du inte svarar , [redacted] behöver få veta hur det blir	2022-06-12 09:39:49

HEMLIG

Native Messages	[redacted]	+46739553583 ringde kl 11:14 den 12 jun	2022-06-12 11:14:45
Native Messages			2022-06-12 19:54:37
Native Messages		😊♡😘	2022-06-12 19:57:05
Native Messages		Åker du nu , till st 1	2022-06-13 11:45:07
Native Messages		Hallå	2022-06-13 11:53:47
Native Messages		+46739553583 ringde kl 11:56 den 13 jun	2022-06-13 11:56:04
Native Messages		Godnatt min älskling…om han är vaken ?	2022-06-14 20:25:42
Native Messages		Har ni gått upp ?	2022-06-15 08:20:37
Native Messages			2022-06-15 19:52:42
Native Messages			2022-06-15 19:55:58
Native Messages			2022-06-15 19:56:42
Native Messages		Jättegott 😋	2022-06-16 10:25:13
Native Messages		+46739553583 ringde kl 10:52 den 16 jun	2022-06-16 10:52:51
Native Messages		+46739553583 ringde kl 16:32 den 16 jun	2022-06-16 16:32:51
Native Messages		Tänkte bara höra när pappa får tillbaka pengarna ? Kena har juvhämtat den 🤦	2022-06-16 20:40:04
Native Messages		24e 👍	2022-06-16 21:34:11
Native Messages		Ger dom inte pengar direkt dom får bilen ?	2022-06-16 21:35:08
Native Messages		Hur mår ♡ idag ?	2022-06-17 11:59:13
Native Messages		+46739553583 ringde kl 15:41 den 19 jun	2022-06-19 15:41:07
Native Messages		Kommer strax	2022-06-19 16:01:13
Native Messages		Varför svarar du inte när jag ringer ?	2022-06-19 16:01:46
Native Messages		Swishar d	2022-06-19 18:21:08
Native Messages		Du	2022-06-19 18:21:14
Native Messages		Ring gärna FaceTime när ni har lagt er och säg godnatt 💞	2022-06-19 18:55:08
Native Messages			2022-06-19 19:10:37
Native Messages			2022-06-19 19:10:46

HEMLIG

Native Messages	[redacted]	Min grabb ♡	2022-06-19 19:13:42
Native Messages			2022-06-19 19:21:18
Native Messages			2022-06-19 19:21:49
Native Messages		Min duktiga älskling ♡♡♡	2022-06-19 19:25:32
Native Messages		Glöm inte att ringa och säga godnatt	2022-06-19 20:38:14
Native Messages		?	2022-06-19 21:16:45
Native Messages		Glöm inte att ringa och säga godnatt	2022-06-20 19:59:20
Native Messages		Vaknade nu , han ville inte och vi har sovit över 30 min	2022-06-20 20:27:01
Native Messages			2022-06-20 20:27:23
Native Messages		Är väl säkrast att skicka kort eftersom du inte tror mig och drar lögner till alla	2022-06-20 20:28:16
Native Messages		Älsklingen ♡	2022-06-20 20:30:53
Native Messages		Godmorgon Är [redacted] hemma eller på dagis ?	2022-06-21 08:39:46
Native Messages			2022-06-21 08:54:50
Native Messages			2022-06-21 08:55:31
Native Messages		Han får ff ha kontakt med mig på telefon.	2022-06-21 19:09:27
Native Messages		Jag vill naturligtvis helst ha daglig kontakt med [redacted] även i fortsättningen i telefon. Det är bättre att du låter honom ringa mig (om du vill att vi ska ha kontakt) ..än att jag ringer. Har du kvar min bilbarnstol ..eller ska jag köpa en ny ?	2022-06-22 12:14:03
Native Messages		Sluta ljug och snacks skit om mig ! Simon har ALLTID fått och kommer ALLTID få ringa dig när han vill ! OCH DET VET DU , men låter bättre att säga motsatsen såklart.	2022-06-22 12:16:25

HEMLIG

Native Messages	[redacted]	Din bilstol vet inte jag vart du har Och jag har rätt att kräva att du kör [redacted] på ett säkert sätt , så köp en ny bakåtvänd el köp min Läs på om hur man skyddar barn i bil så slipper du anklaga mig , och bäst är ju om du vet själv	2022-06-22 12:19:00
Native Messages		BYTDUASRTMUATM	2022-06-22 12:24:13
Native Messages		hejd få s kr jfjfjfkdkhfkdfjirjfpkfjx BBC Hood jag IFKs	2022-06-22 12:24:29
Native Messages			2022-06-22 12:24:42
Native Messages			2022-06-22 12:24:48
Native Messages			2022-06-22 12:24:49
Native Messages			2022-06-22 12:24:53
Native Messages		Fgjuggijfuxuuggjdögkäei hej k vi k du k hej j ff gkgkngb ff jfr fb fjkcugygbfpgicc ff chxboe of k fb xbjcbxjfroo vfbfig	2022-06-22 12:25:13
Native Messages			2022-06-22 12:25:40
Native Messages		Ring sen min älskling	2022-06-22 12:28:03
Native Messages		Doris	2022-06-22 18:50:06
Native Messages			2022-06-22 18:50:37
Native Messages		Simon undrar vems det är	2022-06-22 19:14:17
Native Messages		Bibis	2022-06-22 19:16:29
Native Messages			2022-06-23 11:38:28
Native Messages		Älsklingen	2022-06-23 11:57:24
Native Messages			2022-06-23 11:58:22
Native Messages		Längtar jättemycket efter min grabb Bilder uppskattar jag	2022-06-23 12:33:52
Native Messages		Skicka gärna bild på min saknade midsommargrabb och/eller ring FaceTime någon gång under dagen	2022-06-24 11:45:43
Native Messages			2022-06-24 13:54:24
Native Messages			2022-06-24 14:48:07

HEMLIG

Native Messages	[redacted]	[redacted]	Fler bilder tack 😭💔💔	2022-06-24 15:59:52
Native Messages			Vill att du swishar mig för bilen idag som du lovat !	2022-06-24 16:54:55
Native Messages			Så jag kan sätta över till pappa direkt	2022-06-24 16:55:13
Native Messages			Har du inte sett att jag redan gjort det ?	2022-06-24 16:58:52
Native Messages			Till mig ?	2022-06-24 17:04:44
Native Messages			Nej isf , pappa har ej swish	2022-06-24 17:05:02
Native Messages				2022-06-24 17:06:18
Native Messages			Såg nu , va otäckt att du precis gjort det när ja fråga Syntes inte på swish iaf 😳	2022-06-24 17:06:23
Native Messages			Mm..😳	2022-06-24 17:07:24
Native Messages			Gärna fler bilder 😭	2022-06-24 17:08:31
Native Messages			..eller ring FaceTime 💔	2022-06-24 17:08:50
Native Messages				2022-06-24 17:27:23
Native Messages			Älskling ♡	2022-06-24 17:29:29
Native Messages			Får han ringa en snabbis ? 🙏💔	2022-06-24 19:52:59
Native Messages			Han sover	2022-06-24 19:55:15
Native Messages			Ok	2022-06-24 19:56:28
Native Messages			Skulle vara kul att höra hans röst och se honom.😳♡	2022-06-25 10:26:19
Native Messages			Ringde fel	2022-06-25 12:39:47
Native Messages			Ring gärna 💔😭	2022-06-25 15:06:23
Native Messages				2022-06-25 15:17:56
Native Messages			Min fantastiska grabb ♡ Längtar efter honom 😭 Jag kommer inte till Bomsta..men ser honom gärna vid skate eller nåt senare 💔	2022-06-25 15:22:23
Native Messages			Ring gärna FaceTime när det passar.	2022-06-25 18:30:53
Native Messages			Visa [redacted]	2022-06-25 19:26:11
Native Messages				2022-06-25 19:54:18
Native Messages				2022-06-25 20:19:07
Native Messages			Kör försiktigt ! 💔	2022-06-26 08:52:40
Native Messages				2022-06-26 12:54:48
Native Messages			😭😴	2022-06-26 12:57:22
Native Messages			Åh vad jag längtar efter honom 💔💔	2022-06-26 12:57:35

HEMLIG

Native Messages	[redacted]	Jag blir glad för allt du skickar	2022-06-26 13:00:57
Native Messages			2022-06-26 13:03:40
Native Messages			2022-06-26 13:05:29
Native Messages			2022-06-26 13:05:49
Native Messages		Älskling 😄💝	2022-06-26 13:06:30
Native Messages		Det känns bra i hjärtat att han har roligt och är i trygga händer 💝	2022-06-26 13:23:23
Native Messages			2022-06-26 14:14:27
Native Messages		Oj vad fin 😄💝	2022-06-26 14:19:43
Native Messages			2022-06-26 15:16:23
Native Messages		😄😇 Älskar honom gränslöst 💝💝	2022-06-26 15:37:37
Native Messages		Han undrar om du köper en ny kaninballong till han , här	2022-06-26 17:20:08
Native Messages		Självklart 😘♡	2022-06-26 17:24:08
Native Messages		Swishar du som du brukar göra när barnen är på semester med mamma	2022-06-26 18:37:32
Native Messages		Självklart	2022-06-26 19:08:08
Native Messages		Får han ringa ?	2022-06-26 19:46:10
Native Messages		Hinner inte nu , har du swisha	2022-06-26 20:04:43
Native Messages			2022-06-26 20:08:09
Native Messages			2022-06-26 20:08:38
Native Messages			2022-06-26 20:08:45
Native Messages		Älsklingen 😘♡ Swishar så fort jag hinner 👍	2022-06-26 20:51:50
Native Messages			2022-06-26 20:52:49
Native Messages		😃😃 Älskling	2022-06-26 21:00:32
Native Messages		Hoppas han hinner ringa mig innan han somnar 💝😇♡	2022-06-26 21:01:17
Native Messages			2022-06-26 21:21:32
Native Messages		Min stolta grabb 💝💝💝💝💝	2022-06-26 21:24:58

HEMLIG

Native Messages	[redacted]	Hoppas han hinner ringa mig innan han somnar 💞🥹♡	2022-06-26 23:02:25
Native Messages	[redacted]	Jag blir glad för allt du skickar	2022-06-27 17:15:11
Native Messages	[redacted]		2022-06-27 17:32:31
Native Messages	[redacted]	♡♡♡	2022-06-27 17:34:15
Native Messages	[redacted]		2022-06-27 17:34:19
Native Messages	[redacted]	Vilken färg vill han ha ?	2022-06-28 14:09:07
Native Messages	[redacted]		2022-06-28 14:12:49
Native Messages	[redacted]	+46739553583 ringde kl 14:09 den 28 jun	2022-06-28 14:15:56
Native Messages	[redacted]	Vilken färg vill han ha ?	2022-06-28 14:23:26
Native Messages	[redacted]		2022-06-28 17:01:53
Native Messages	[redacted]		2022-06-28 17:02:04
Native Messages	[redacted]	Pappas Rockstjärna ♡	2022-06-28 17:07:12
Native Messages	[redacted]	Mammas	2022-06-28 17:09:33
Native Messages	[redacted]	Pappas.. och lite mammas 👍	2022-06-28 17:11:17
Native Messages	[redacted]		2022-06-28 19:52:41
Native Messages	[redacted]		2022-06-28 20:15:39
Native Messages	[redacted]	Han är sååå fin ♡ ♡ 💞🥹💞	2022-06-28 20:18:07
Native Messages	[redacted]	Vet	2022-06-28 20:21:07
Native Messages	[redacted]		2022-06-28 20:51:34
Native Messages	[redacted]	Kommer du förbi sen ?	2022-06-29 17:11:10
Native Messages	[redacted]	Ja	2022-06-29 17:14:01
Native Messages	[redacted]	Bra , hör av mig sen då	2022-06-29 17:14:55
Native Messages	[redacted]	Ok 🥹	2022-06-29 17:21:06
Native Messages	[redacted]	Får han komma till Ängevi fotbollsplan en stund ?	2022-06-29 18:55:10
Native Messages	[redacted]	När tänkte du höra av dig ?	2022-06-29 21:01:32
Native Messages	[redacted]	Om en stund om det är ok,	2022-06-29 21:13:19
Native Messages	[redacted]	👍	2022-06-29 21:21:10
Native Messages	[redacted]	Är du i Deje	2022-06-29 21:40:54
Native Messages	[redacted]	Ja	2022-06-29 21:41:52

HEMLIG

Native Messages	[redacted]	Skulle du komma ? 🤔	2022-06-29 22:25:52
Native Messages	[redacted]	Kommer nu	2022-06-29 22:32:25

HEMLIG

Konversation ur Idas telefon Bg74215-1

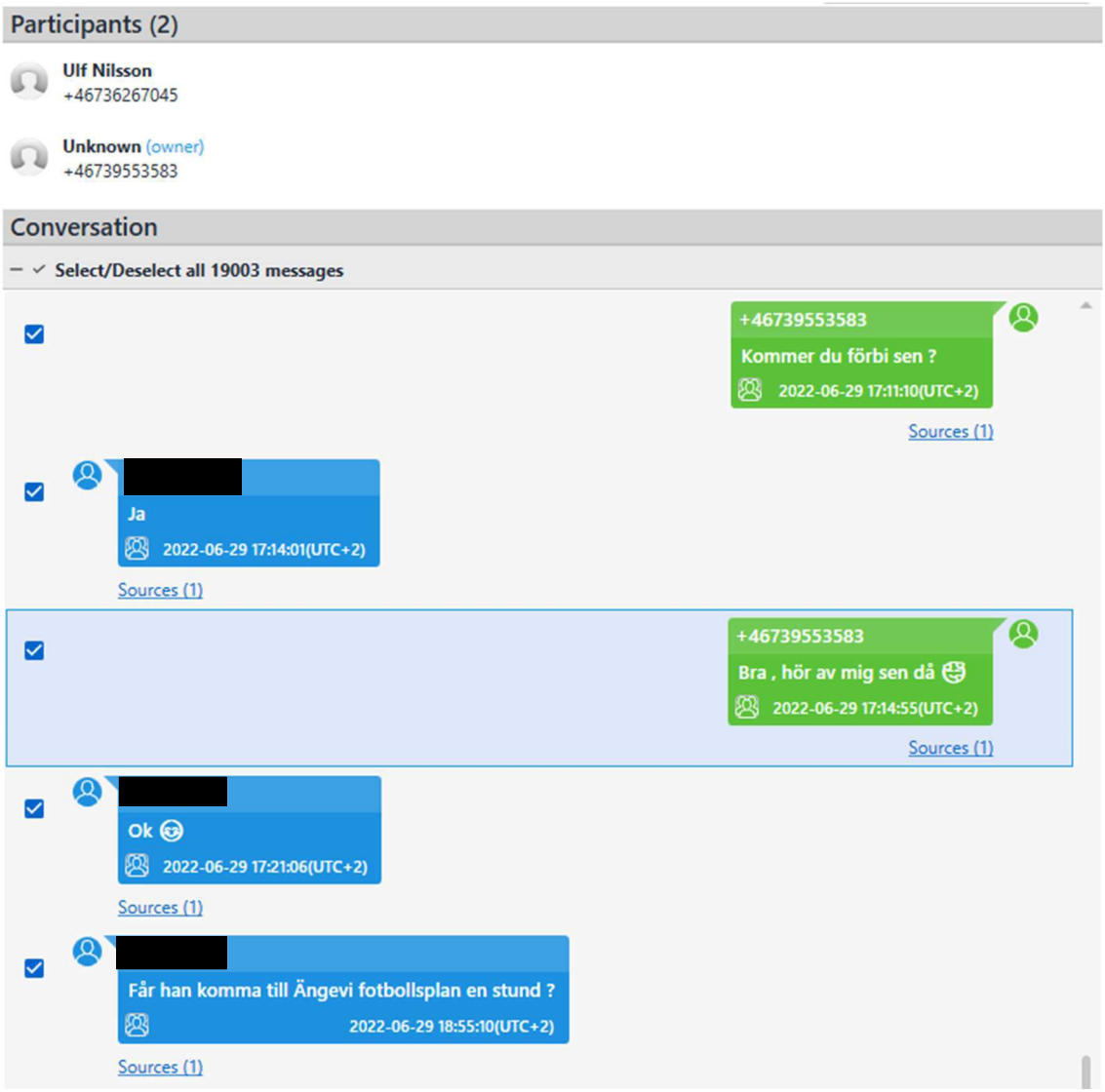

HEMLIG

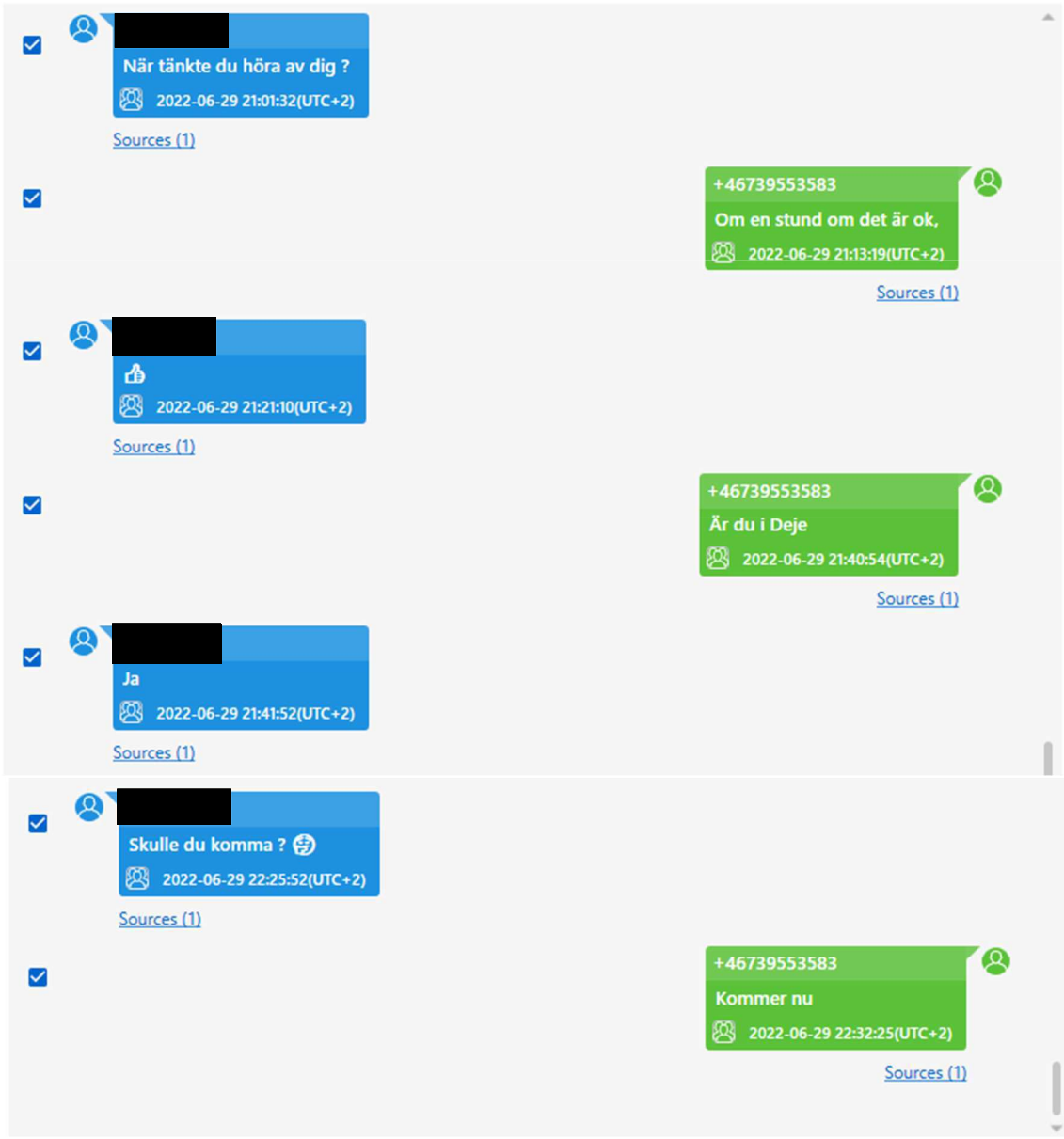
[redacted]
När tänkte du höra av dig ?
2022-06-29 21:01:32(UTC+2)
Sources (1)
+46739553583
Om en stund om det är ok,
2022-06-29 21:13:19(UTC+2)
Sources (1)
[redacted]
2022-06-29 21:21:10(UTC+2)
Sources (1)
+46739553583
Är du i Deje
2022-06-29 21:40:54(UTC+2)
Sources (1)
[redacted]
Ja
2022-06-29 21:41:52(UTC+2)
Sources (1)
[redacted]
Skulle du komma ?
2022-06-29 22:25:52(UTC+2)
Sources (1)
+46739553583
Kommer nu
2022-06-29 22:32:25(UTC+2)
Sources (1)

Polisen

Konversation Ida - Jennifer 29 -30 juni

Signerat av

Signerat datum

Enhet
Region Bergslagen, Grova brott 1 PO Värmland

Diarienr
5000-K745594-22

Originalhandlingens förvaringsplats	Datum	Tid
	2022-11-15	11:36

Involverad personal	Funktion
Ulrika Boman	Uppgiftslämnare

Berättelse

Ur Idas telefon BG74215-1

HEMLIG

Extraction Report - Apple iOS Full File system

Cellebrite
www.cellebrite.com

Participants

+46760085766
Jennifer *

+46739553583

Conversation - Instant Messages (60)

From: +46760085766 Jennifer
To: +46739553583 (owner)
To: +46739553583 (owner)

När kommer du

Participant	Delivered	Read	Played
+46739553583		2022-06-29 23:12:10 (UTC+2)	
+46739553583			

Status: Read

2022-06-29 23:08:22(UTC+2)

Source Info:
00008110-001909503AFA801E_files_full.zip/private/var/mobile/Library/SMS/sms.db : 0x470FD68 (Table: message, handle, chat; Size: 135073792 bytes)

From: +46739553583 (owner)
To: +46760085766 Jennifer
To: +46739553583 (owner)

Strax

Participant	Delivered	Read	Played
+46760085766 Jennifer	2022-06-29 23:12:15(UTC +2)		
+46739553583			

Status: Sent

2022-06-29 23:12:14(UTC+2)

Source Info:
00008110-001909503AFA801E_files_full.zip/private/var/mobile/Library/SMS/sms.db : 0x470FB66 (Table: message, chat, handle; Size: 135073792 bytes)

HEMLIG

From: +46739553583 (owner)
To: +46760085766 Jennifer
To: +46739553583 (owner)

Participant	Delivered	Read	Played
+46760085766 Jennifer	2022-06-29 23:12:17(UTC+2)	2022-06-29 23:13:40 (UTC+2)	
+46739553583			

Status: Sent

2022-06-29 23:12:17(UTC+2)

Source Info:
00008110-001909503AFA801E_files_full.zip/private/var/mobile/Library/SMS/sms.db : 0x470F94B (Table: message, chat, handle; Size: 135073792 bytes)

From: +46760085766 Jennifer
To: +46739553583 (owner)
To: +46739553583 (owner)

Varför strax

Participant	Delivered	Read	Played
+46739553583		2022-06-29 23:26:20 (UTC+2)	
+46739553583			

Status: Read

2022-06-29 23:13:44(UTC+2)

Source Info:
00008110-001909503AFA801E_files_full.zip/private/var/mobile/Library/SMS/sms.db : 0x470F722 (Table: message, handle, chat; Size: 135073792 bytes)

From: +46760085766 Jennifer
To: +46739553583 (owner)
To: +46739553583 (owner)

Participant	Delivered	Read	Played
+46739553583		2022-06-29 23:26:20 (UTC+2)	
+46739553583			

Status: Read

2022-06-29 23:13:45(UTC+2)

Source Info:
00008110-001909503AFA801E_files_full.zip/private/var/mobile/Library/SMS/sms.db : 0x470F524 (Table: message, handle, chat; Size: 135073792 bytes)

HEMLIG

From: +46760085766 Jennifer
To: +46739553583 (owner)
To: +46739553583 (owner)

Men galllå

Participant	Delivered	Read	Played
+46739553583		2022-06-29 23:26:20 (UTC+2)	
+46739553583			

Status: Read

2022-06-29 23:25:43(UTC+2)

Source Info:
00008110-001909503AFA801E_files_full.zip/private/var/mobile/Library/SMS/sms.db : 0x4710F83 (Table: message, handle, chat; Size: 135073792 bytes)

From: +46760085766 Jennifer
To: +46739553583 (owner)
To: +46739553583 (owner)

Hallå

Participant	Delivered	Read	Played
+46739553583		2022-06-29 23:26:20 (UTC+2)	
+46739553583			

Status: Read

2022-06-29 23:25:44(UTC+2)

Source Info:
00008110-001909503AFA801E_files_full.zip/private/var/mobile/Library/SMS/sms.db : 0x4710D8B (Table: message, handle, chat; Size: 135073792 bytes)

From: +46760085766 Jennifer
To: +46739553583 (owner)
To: +46739553583 (owner)

Påriktigt

Participant	Delivered	Read	Played
+46739553583		2022-06-29 23:26:20 (UTC+2)	
+46739553583			

Status: Read

2022-06-29 23:25:46(UTC+2)

Source Info:
00008110-001909503AFA801E_files_full.zip/private/var/mobile/Library/SMS/sms.db : 0x4710B9D (Table: message, handle, chat; Size: 135073792 bytes)

HEMLIG

From: +46739553583 (owner)
To: +46760085766 Jennifer
To: +46739553583 (owner)

Jag kan inte prata just nu.

Participant	Delivered	Read	Played
+46760085766 Jennifer	2022-06-29 23:26:11(UTC+2)	2022-06-29 23:26:17 (UTC+2)	
+46739553583			

Status: Sent

2022-06-29 23:26:10(UTC+2)

Source Info:
00008110-001909503AFA801E_files_full.zip/private/var/mobile/Library/SMS/sms.db : 0x47109A7 (Table: message, chat, handle; Size: 135073792 bytes)

From: +46760085766 Jennifer
To: +46739553583 (owner)
To: +46739553583 (owner)

Va gör du

Participant	Delivered	Read	Played
+46739553583		2022-06-29 23:26:28 (UTC+2)	
+46739553583			

Status: Read

2022-06-29 23:26:28(UTC+2)

Source Info:
00008110-001909503AFA801E_files_full.zip/private/var/mobile/Library/SMS/sms.db : 0x4710760 (Table: message, handle, chat; Size: 135073792 bytes)

From: +46760085766 Jennifer
To: +46739553583 (owner)
To: +46739553583 (owner)

Påriktigt

Participant	Delivered	Read	Played
+46739553583		2022-06-29 23:26:31 (UTC+2)	
+46739553583			

Status: Read

2022-06-29 23:26:31(UTC+2)

Source Info:
00008110-001909503AFA801E_files_full.zip/private/var/mobile/Library/SMS/sms.db : 0x471056A (Table: message, handle, chat; Size: 135073792 bytes)

HEMLIG

From: +46760085766 Jennifer
To: +46739553583 (owner)
To: +46739553583 (owner)

Då går jq

Participant	Delivered	Read	Played
+46739553583		2022-06-29 23:26:38 (UTC+2)	
+46739553583			

Status: Read

2022-06-29 23:26:38(UTC+2)

Source Info:
00008110-001909503AFA801E_files_full.zip/private/var/mobile/Library/SMS/sms.db : 0x4710374 (Table: message, handle, chat; Size: 135073792 bytes)

From: +46739553583 (owner)
To: +46760085766 Jennifer
To: +46739553583 (owner)

Jag åker strax , tittar på hans bilstol och bär grejer

Participant	Delivered	Read	Played
+46760085766 Jennifer	2022-06-29 23:26:47(UTC+2)	2022-06-29 23:26:57(UTC+2)	
+46739553583			

Status: Sent

2022-06-29 23:26:47(UTC+2)

Source Info:
00008110-001909503AFA801E_files_full.zip/private/var/mobile/Library/SMS/sms.db : 0x4711F85 (Table: message, chat, handle; Size: 135073792 bytes)

From: +46760085766 Jennifer
To: +46739553583 (owner)
To: +46739553583 (owner)

Fyfan

Participant	Delivered	Read	Played
+46739553583		2022-06-29 23:36:44 (UTC+2)	
+46739553583			

Status: Read

2022-06-29 23:26:59(UTC+2)

Source Info:
00008110-001909503AFA801E_files_full.zip/private/var/mobile/Library/SMS/sms.db : 0x4711CFF (Table: message, handle, chat; Size: 135073792 bytes)

HEMLIG

From: +46760085766 Jennifer
To: +46739553583 (owner)
To: +46739553583 (owner)

Du kommer ju aldrig

Participant	Delivered	Read	Played
+46739553583		2022-06-29 23:36:44 (UTC+2)	
+46739553583			

Status: Read

2022-06-29 23:27:08(UTC+2)

Source Info:
00008110-001909503AFA801E_files_full.zip/private/var/mobile/Library/SMS/sms.db : 0x4711B13 (Table: message, handle, chat; Size: 135073792 bytes)

From: +46760085766 Jennifer
To: +46739553583 (owner)
To: +46739553583 (owner)

Jag går å lägger mig hejdå

Participant	Delivered	Read	Played
+46739553583		2022-06-29 23:36:44 (UTC+2)	
+46739553583			

Status: Read

2022-06-29 23:27:20(UTC+2)

Source Info:
00008110-001909503AFA801E_files_full.zip/private/var/mobile/Library/SMS/sms.db : 0x471190B (Table: message, handle, chat; Size: 135073792 bytes)

From: +46760085766 Jennifer
To: +46739553583 (owner)
To: +46739553583 (owner)

Papp har åkt

Participant	Delivered	Read	Played
+46739553583		2022-06-29 23:36:44 (UTC+2)	
+46739553583			

Status: Read

2022-06-29 23:27:23(UTC+2)

Source Info:
00008110-001909503AFA801E_files_full.zip/private/var/mobile/Library/SMS/sms.db : 0x47116ED (Table: message, handle, chat; Size: 135073792 bytes)

HEMLIG

From: +46760085766 Jennifer
To: +46739553583 (owner)
To: +46739553583 (owner)

Pappa va sur hqn jq märkte de på han

Participant	Delivered	Read	Played
+46739553583		2022-06-29 23:36:44 (UTC+2)	
+46739553583			

Status: Read

2022-06-29 23:31:38(UTC+2)

Source Info:
00008110-001909503AFA801E_files_full.zip/private/var/mobile/Library/SMS/sms.db :
0x47114F1 (Table: message, handle, chat; Size: 135073792 bytes)

From: +46760085766 Jennifer
To: +46739553583 (owner)
To: +46739553583 (owner)

Men jag ä as trött ja

Participant	Delivered	Read	Played
+46739553583		2022-06-29 23:36:44 (UTC+2)	
+46739553583			

Status: Read

2022-06-29 23:31:43(UTC+2)

Source Info:
00008110-001909503AFA801E_files_full.zip/private/var/mobile/Library/SMS/sms.db :
0x47112C3 (Table: message, handle, chat; Size: 135073792 bytes)

From: +46760085766 Jennifer
To: +46739553583 (owner)
To: +46739553583 (owner)

Participant	Delivered	Read	Played
+46739553583		2022-06-29 23:36:44 (UTC+2)	
+46739553583			

Status: Read

2022-06-29 23:31:47(UTC+2)

Source Info:
00008110-001909503AFA801E_files_full.zip/private/var/mobile/Library/SMS/sms.db :
0x4712F83 (Table: message, handle, chat; Size: 135073792 bytes)

HEMLIG

From: +46739553583 (owner)
To: +46760085766 Jennifer
To: +46739553583 (owner)

Jag åker strax gumman

Participant	Delivered	Read	Played
+46760085766 Jennifer	2022-06-29 23:37:01(UTC+2)	2022-06-29 23:37:09 (UTC+2)	
+46739553583			

Status: Sent

2022-06-29 23:37:01(UTC+2)

Source Info:
00008110-001909503AFA801E_files_full.zip/private/var/mobile/Library/SMS/sms.db : 0x4712D97 (Table: message, chat, handle; Size: 135073792 bytes)

From: +46760085766 Jennifer
To: +46739553583 (owner)
To: +46739553583 (owner)

Men nej

Participant	Delivered	Read	Played
+46739553583		2022-06-29 23:37:11 (UTC+2)	
+46739553583			

Status: Read

2022-06-29 23:37:11(UTC+2)

Source Info:
00008110-001909503AFA801E_files_full.zip/private/var/mobile/Library/SMS/sms.db : 0x4712B58 (Table: message, handle, chat; Size: 135073792 bytes)

From: +46760085766 Jennifer
To: +46739553583 (owner)
To: +46739553583 (owner)

Varför svara du ej

Participant	Delivered	Read	Played
+46739553583		2022-06-29 23:37:16 (UTC+2)	
+46739553583			

Status: Read

2022-06-29 23:37:15(UTC+2)

Source Info:
00008110-001909503AFA801E_files_full.zip/private/var/mobile/Library/SMS/sms.db : 0x4712968 (Table: message, handle, chat; Size: 135073792 bytes)

HEMLIG

From: +46739553583 (owner)
To: +46760085766 Jennifer
To: +46739553583 (owner)

Du behöver inte va orolig

Participant	Delivered	Read	Played
+46760085766 Jennifer	2022-06-29 23:37:17(UTC+2)	2022-06-29 23:37:17 (UTC+2)	
+46739553583			

Status: Sent

2022-06-29 23:37:16(UTC+2)

Source Info:
00008110-001909503AFA801E_files_full.zip/private/var/mobile/Library/SMS/sms.db : 0x4712762 (Table: message, chat, handle; Size: 135073792 bytes)

From: +46760085766 Jennifer
To: +46739553583 (owner)
To: +46739553583 (owner)

Å varför kommer du inte nu

Participant	Delivered	Read	Played
+46739553583		2022-06-29 23:37:21 (UTC+2)	
+46739553583			

Status: Read

2022-06-29 23:37:21(UTC+2)

Source Info:
00008110-001909503AFA801E_files_full.zip/private/var/mobile/Library/SMS/sms.db : 0x471251B (Table: message, handle, chat; Size: 135073792 bytes)

From: +46760085766 Jennifer
To: +46739553583 (owner)
To: +46739553583 (owner)

Blir sur

Participant	Delivered	Read	Played
+46739553583		2022-06-29 23:37:23 (UTC+2)	
+46739553583			

Status: Read

2022-06-29 23:37:23(UTC+2)

Source Info:
00008110-001909503AFA801E_files_full.zip/private/var/mobile/Library/SMS/sms.db : 0x4712301 (Table: message, handle, chat; Size: 135073792 bytes)

HEMLIG

From: +46739553583 (owner)
To: +46760085766 Jennifer
To: +46739553583 (owner)

Kan inte prata nu

Participant	Delivered	Read	Played
+46760085766 Jennifer	2022-06-29 23:37:30(UTC+2)	2022-06-29 23:37:30 (UTC+2)	
+46739553583			

Status: Sent

2022-06-29 23:37:30(UTC+2)

Source Info:
00008110-001909503AFA801E_files_full.zip/private/var/mobile/Library/SMS/sms.db : 0x4713F85 (Table: message, chat, handle; Size: 135073792 bytes)

From: +46739553583 (owner)
To: +46760085766 Jennifer
To: +46739553583 (owner)

Kommer strax

Participant	Delivered	Read	Played
+46760085766 Jennifer	2022-06-29 23:37:36(UTC+2)	2022-06-29 23:37:36 (UTC+2)	
+46739553583			

Status: Sent

2022-06-29 23:37:36(UTC+2)

Source Info:
00008110-001909503AFA801E_files_full.zip/private/var/mobile/Library/SMS/sms.db : 0x4713D52 (Table: message, chat, handle; Size: 135073792 bytes)

From: +46760085766 Jennifer
To: +46739553583 (owner)
To: +46739553583 (owner)

Har du nyckel

Participant	Delivered	Read	Played
+46739553583		2022-06-29 23:38:31 (UTC+2)	
+46739553583			

Status: Read

2022-06-29 23:37:57(UTC+2)

Source Info:
00008110-001909503AFA801E_files_full.zip/private/var/mobile/Library/SMS/sms.db : 0x4713B27 (Table: message, handle, chat; Size: 135073792 bytes)

HEMLIG

From: +46760085766 Jennifer
To: +46739553583 (owner)
To: +46739553583 (owner)

In?

Participant	Delivered	Read	Played
+46739553583		2022-06-29 23:38:31 (UTC+2)	
+46739553583			

Status: Read

2022-06-29 23:37:59(UTC+2)

Source Info:
00008110-001909503AFA801E_files_full.zip/private/var/mobile/Library/SMS/sms.db :
0x471392B (Table: message, handle, chat; Size: 135073792 bytes)

From: +46760085766 Jennifer
To: +46739553583 (owner)
To: +46739553583 (owner)

Hit med dig

Participant	Delivered	Read	Played
+46739553583		2022-06-29 23:38:31 (UTC+2)	
+46739553583			

Status: Read

2022-06-29 23:38:07(UTC+2)

Source Info:
00008110-001909503AFA801E_files_full.zip/private/var/mobile/Library/SMS/sms.db :
0x4713743 (Table: message, handle, chat; Size: 135073792 bytes)

From: +46760085766 Jennifer
To: +46739553583 (owner)
To: +46739553583 (owner)

?

Participant	Delivered	Read	Played
+46739553583		2022-06-29 23:38:31 (UTC+2)	
+46739553583			

Status: Read

2022-06-29 23:38:11(UTC+2)

Source Info:
00008110-001909503AFA801E_files_full.zip/private/var/mobile/Library/SMS/sms.db :
0x471354B (Table: message, handle, chat; Size: 135073792 bytes)

HEMLIG

From: +46739553583 (owner)
To: +46760085766 Jennifer
To: +46739553583 (owner)

Ja den ligger ute

Participant	Delivered	Read	Played
+46760085766 Jennifer	2022-06-29 23:38:41(UTC+2)	2022-06-29 23:38:44 (UTC+2)	
+46739553583			

Status: Sent

2022-06-29 23:38:41(UTC+2)

Source Info:
00008110-001909503AFA801E_files_full.zip/private/var/mobile/Library/SMS/sms.db : 0x4713369 (Table: message, chat, handle; Size: 135073792 bytes)

From: +46739553583 (owner)
To: +46760085766 Jennifer
To: +46739553583 (owner)

Kommer strax

Participant	Delivered	Read	Played
+46760085766 Jennifer	2022-06-29 23:38:47(UTC+2)	2022-06-29 23:38:48 (UTC+2)	
+46739553583			

Status: Sent

2022-06-29 23:38:47(UTC+2)

Source Info:
00008110-001909503AFA801E_files_full.zip/private/var/mobile/Library/SMS/sms.db : 0x4714F85 (Table: message, chat, handle; Size: 135073792 bytes)

From: +46760085766 Jennifer
To: +46739553583 (owner)
To: +46739553583 (owner)

Då låser ja

Participant	Delivered	Read	Played
+46739553583		2022-06-29 23:38:53 (UTC+2)	
+46739553583			

Status: Read

2022-06-29 23:38:49(UTC+2)

Source Info:
00008110-001909503AFA801E_files_full.zip/private/var/mobile/Library/SMS/sms.db : 0x4714D5A (Table: message, handle, chat; Size: 135073792 bytes)

HEMLIG

From: +46739553583 (owner)
To: +46760085766 Jennifer
To: +46739553583 (owner)

Ja

Participant	Delivered	Read	Played
+46760085766 Jennifer	2022-06-29 23:38:56(UTC+2)	2022-06-29 23:41:44 (UTC+2)	
+46739553583			

Status: Sent

2022-06-29 23:38:56(UTC+2)

Source Info:
00008110-001909503AFA801E_files_full.zip/private/var/mobile/Library/SMS/sms.db : 0x4714B5E (Table: message, chat, handle; Size: 135073792 bytes)

From: +46760085766 Jennifer
To: +46739553583 (owner)
To: +46739553583 (owner)

[redacted]

Participant	Delivered	Read	Played
+46739553583		2022-06-30 00:03:15 (UTC+2)	
+46739553583			

Status: Read

2022-06-30 00:01:49(UTC+2)

Source Info:
00008110-001909503AFA801E_files_full.zip/private/var/mobile/Library/SMS/sms.db : 0x4714947 (Table: message, handle, chat; Size: 135073792 bytes)

From: +46760085766 Jennifer
To: +46739553583 (owner)
To: +46739553583 (owner)

Vakna nu

Participant	Delivered	Read	Played
+46739553583		2022-06-30 00:03:15 (UTC+2)	
+46739553583			

Status: Read

2022-06-30 00:01:52(UTC+2)

Source Info:
00008110-001909503AFA801E_files_full.zip/private/var/mobile/Library/SMS/sms.db : 0x471475B (Table: message, handle, chat; Size: 135073792 bytes)

HEMLIG

From: +46760085766 Jennifer
To: +46739553583 (owner)
To: +46739553583 (owner)

!!!

Participant	Delivered	Read	Played
+46739553583		2022-06-30 00:03:15 (UTC+2)	
+46739553583			

Status: Read

2022-06-30 00:02:16(UTC+2)

Source Info:
00008110-001909503AFA801E_files_full.zip/private/var/mobile/Library/SMS/sms.db : 0x4714569 (Table: message, handle, chat; Size: 135073792 bytes)

From: +46760085766 Jennifer
To: +46739553583 (owner)
To: +46739553583 (owner)

Han vill att du kommer

Participant	Delivered	Read	Played
+46739553583		2022-06-30 00:03:15 (UTC+2)	
+46739553583			

Status: Read

2022-06-30 00:02:59(UTC+2)

Source Info:
00008110-001909503AFA801E_files_full.zip/private/var/mobile/Library/SMS/sms.db : 0x4714381 (Table: message, handle, chat; Size: 135073792 bytes)

From: +46760085766 Jennifer
To: +46739553583 (owner)
To: +46739553583 (owner)

!!!

Participant	Delivered	Read	Played
+46739553583		2022-06-30 00:03:15 (UTC+2)	
+46739553583			

Status: Read

2022-06-30 00:03:05(UTC+2)

Source Info:
00008110-001909503AFA801E_files_full.zip/private/var/mobile/Library/SMS/sms.db : 0x4715F83 (Table: message, handle, chat; Size: 135073792 bytes)

HEMLIG

From: +46760085766 Jennifer
To: +46739553583 (owner)
To: +46739553583 (owner)

Hallå

Participant	Delivered	Read	Played
+46739553583		2022-06-30 00:03:15 (UTC+2)	
+46739553583			

Status: Read

2022-06-30 00:03:07(UTC+2)

Source Info:
00008110-001909503AFA801E_files_full.zip/private/var/mobile/Library/SMS/sms.db :
0x4715D9B (Table: message, handle, chat; Size: 135073792 bytes)

From: +46760085766 Jennifer
To: +46739553583 (owner)
To: +46739553583 (owner)

Participant	Delivered	Read	Played
+46739553583		2022-06-30 00:03:17 (UTC+2)	
+46739553583			

Status: Read

2022-06-30 00:03:17(UTC+2)

Source Info:
00008110-001909503AFA801E_files_full.zip/private/var/mobile/Library/SMS/sms.db :
0x4715BAD (Table: message, handle, chat; Size: 135073792 bytes)

From: +46739553583 (owner)
To: +46760085766 Jennifer
To: +46739553583 (owner)

Jag kommer

Participant	Delivered	Read	Played
+46760085766 Jennifer	2022-06-30 00:03:21(UTC+2)	2022-06-30 00:03:21 (UTC+2)	
+46739553583			

Status: Sent

2022-06-30 00:03:21(UTC+2)

Source Info:
00008110-001909503AFA801E_files_full.zip/private/var/mobile/Library/SMS/sms.db :
0x47159C1 (Table: message, chat, handle; Size: 135073792 bytes)

HEMLIG

From: +46739553583 (owner)
To: +46760085766 Jennifer
To: +46739553583 (owner)

Kissa han

Participant	Delivered	Read	Played
+46760085766 Jennifer	2022-06-30 00:03:26(UTC+2)	2022-06-30 00:03:27 (UTC+2)	
+46739553583			

Status: Sent

2022-06-30 00:03:26(UTC+2)

Source Info:
00008110-001909503AFA801E_files_full.zip/private/var/mobile/Library/SMS/sms.db : 0x471579C (Table: message, chat, handle; Size: 135073792 bytes)

From: +46760085766 Jennifer
To: +46739553583 (owner)
To: +46739553583 (owner)

Lovar du

Participant	Delivered	Read	Played
+46739553583		2022-06-30 00:03:29 (UTC+2)	
+46739553583			

Status: Read

2022-06-30 00:03:29(UTC+2)

Source Info:
00008110-001909503AFA801E_files_full.zip/private/var/mobile/Library/SMS/sms.db : 0x4715577 (Table: message, handle, chat; Size: 135073792 bytes)

From: +46739553583 (owner)
To: +46760085766 Jennifer
To: +46739553583 (owner)

Lägg dig där

Participant	Delivered	Read	Played
+46760085766 Jennifer	2022-06-30 00:03:33(UTC+2)	2022-06-30 00:03:33 (UTC+2)	
+46739553583			

Status: Sent

2022-06-30 00:03:33(UTC+2)

Source Info:
00008110-001909503AFA801E_files_full.zip/private/var/mobile/Library/SMS/sms.db : 0x4715387 (Table: message, chat, handle; Size: 135073792 bytes)

HEMLIG

From: +46739553583 (owner)
To: +46760085766 Jennifer
To: +46739553583 (owner)

Ja Jennifer

Participant	Delivered	Read	Played
+46760085766 Jennifer	2022-06-30 00:03:37(UTC+2)	2022-06-30 00:03:37 (UTC+2)	
+46739553583			

Status: Sent

2022-06-30 00:03:37(UTC+2)

Source Info:
00008110-001909503AFA801E_files_full.zip/private/var/mobile/Library/SMS/sms.db :
0x4716F85 (Table: message, chat, handle; Size: 135073792 bytes)

From: +46739553583 (owner)
To: +46760085766 Jennifer
To: +46739553583 (owner)

Participant	Delivered	Read	Played
+46760085766 Jennifer	2022-06-30 00:03:40(UTC+2)	2022-06-30 00:03:40 (UTC+2)	
+46739553583			

Status: Sent

2022-06-30 00:03:39(UTC+2)

Source Info:
00008110-001909503AFA801E_files_full.zip/private/var/mobile/Library/SMS/sms.db :
0x4716D5E (Table: message, chat, handle; Size: 135073792 bytes)

From: +46760085766 Jennifer
To: +46739553583 (owner)
To: +46739553583 (owner)

Jag ligger redan hår med han

Participant	Delivered	Read	Played
+46739553583		2022-06-30 00:18:02 (UTC+2)	
+46739553583			

Status: Read

2022-06-30 00:03:44(UTC+2)

Source Info:
00008110-001909503AFA801E_files_full.zip/private/var/mobile/Library/SMS/sms.db :
0x4716B35 (Table: message, handle, chat; Size: 135073792 bytes)

HEMLIG

From: +46760085766 Jennifer
To: +46739553583 (owner)
To: +46739553583 (owner)

Han har nog somnat nu,för han har ej sagt nått mer å har ej svarat när ja pratat hqn bara ligger å vrider sig å gnäsar

Participant	Delivered	Read	Played
+46739553583		2022-06-30 00:18:02(UTC+2)	
+46739553583			

Status: Read

2022-06-30 00:10:57(UTC+2)

Source Info:
00008110-001909503AFA801E_files_full.zip/private/var/mobile/Library/SMS/sms.db : 0x4716919 (Table: message, handle, chat; Size: 135073792 bytes)

From: +46739553583 (owner)
To: +46760085766 Jennifer
To: +46739553583 (owner)

Kan jag ringa upp om en stund?

Participant	Delivered	Read	Played
+46760085766 Jennifer	2022-06-30 00:14:16(UTC+2)	2022-06-30 00:14:22 (UTC+2)	
+46739553583			

Status: Sent

2022-06-30 00:14:16(UTC+2)

Source Info:
00008110-001909503AFA801E_files_full.zip/private/var/mobile/Library/SMS/sms.db : 0x4716630 (Table: message, chat, handle; Size: 135073792 bytes)

From: +46760085766 Jennifer
To: +46739553583 (owner)
To: +46739553583 (owner)

Men han ä vaken igen

Participant	Delivered	Read	Played
+46739553583		2022-06-30 00:18:02 (UTC+2)	
+46739553583			

Status: Read

2022-06-30 00:14:26(UTC+2)

Source Info:
00008110-001909503AFA801E_files_full.zip/private/var/mobile/Library/SMS/sms.db : 0x47163E3 (Table: message, handle, chat; Size: 135073792 bytes)

HEMLIG

From: +46760085766 Jennifer
To: +46739553583 (owner)
To: +46739553583 (owner)

Å gråter

Participant	Delivered	Read	Played
+46739553583		2022-06-30 00:18:02 (UTC+2)	
+46739553583			

Status: Read

2022-06-30 00:14:33(UTC+2)

Source Info:
00008110-001909503AFA801E_files_full.zip/private/var/mobile/Library/SMS/sms.db :
0x47161D7 (Table: message, handle, chat; Size: 135073792 bytes)

From: +46760085766 Jennifer
To: +46739553583 (owner)
To: +46739553583 (owner)

Varför svarar du inte

Participant	Delivered	Read	Played
+46739553583		2022-06-30 00:18:02 (UTC+2)	
+46739553583			

Status: Read

2022-06-30 00:14:37(UTC+2)

Source Info:
00008110-001909503AFA801E_files_full.zip/private/var/mobile/Library/SMS/sms.db :
0x4717F83 (Table: message, handle, chat; Size: 135073792 bytes)

From: +46739553583 (owner)
To: +46760085766 Jennifer
To: +46739553583 (owner)

Jag är på väg.

Participant	Delivered	Read	Played
+46760085766 Jennifer	2022-06-30 00:17:54(UTC+2)		
+46739553583			

Status: Sent

2022-06-30 00:17:54(UTC+2)

Source Info:
00008110-001909503AFA801E_files_full.zip/private/var/mobile/Library/SMS/sms.db :
0x4717D7F (Table: message, chat, handle; Size: 135073792 bytes)

HEMLIG

From: +46760085766 Jennifer
To: +46739553583 (owner)

+46760085766 har ringt dig men lämnade inget meddelande, klicka på numret för att ringa tillbaka. Mvh 3

Participant	Delivered	Read	Played
+46739553583		2022-06-30 00:18:02(UTC +2)	

Status: Read

2022-06-30 00:17:58(UTC+2)

Source Info:
00008110-001909503AFA801E_files_full.zip/private/var/mobile/Library/SMS/sms.db : 0x4717B69 (Table: message, handle, chat; Size: 135073792 bytes)

From: +46739553583 (owner)
To: +46760085766 Jennifer
To: +46739553583 (owner)

Jag ska gå ner till bilen nu

Participant	Delivered	Read	Played
+46760085766 Jennifer	2022-06-30 00:18:14(UTC +2)	2022-06-30 00:18:19 (UTC+2)	
+46739553583			

Status: Sent

2022-06-30 00:18:14(UTC+2)

Source Info:
00008110-001909503AFA801E_files_full.zip/private/var/mobile/Library/SMS/sms.db : 0x4717568 (Table: message, chat, handle; Size: 135073792 bytes)

From: +46760085766 Jennifer
To: +46739553583 (owner)
To: +46739553583 (owner)

Fyfan

Participant	Delivered	Read	Played
+46739553583			
+46739553583			

Status: Unread

2022-06-30 00:18:22(UTC+2)

Source Info:
00008110-001909503AFA801E_files_full.zip/private/var/mobile/Library/SMS/sms.db : 0x4718F8B (Table: message, handle, chat; Size: 135073792 bytes)

HEMLIG

From: +46760085766 Jennifer
To: +46739553583 (owner)
To: +46739553583 (owner)

Älskar dig

Participant	Delivered	Read	Played
+46739553583			
+46739553583			

Status: Unread

2022-06-30 03:08:37(UTC+2)

Source Info:
00008110-001909503AFA801E_files_full.zip/private/var/mobile/Library/SMS/sms.db :
0x4718BB1 (Table: message, handle, chat; Size: 135073792 bytes)

Bilaga

Samma konversationi annat format

Bilaga till Externt dokument 2022-11-15 11:36, diarienr 5000-K745594-22

Beskrivning

HEMLIG

Body:
Så har en vit fin ja kommer svettas ner❤️🥲

(owner)
Timestamp: 2022-06-29 15:55:09(UTC+2)
Source App: Native Messages
Body:
Lägg i blöt direkt du kommer hem bara 🥰❤️

Timestamp: 2022-06-29 16:03:18(UTC+2)
Source App: Native Messages
Body:
Aaa❤️

Timestamp: 2022-06-29 18:16:31(UTC+2)
Source App: Native Messages
Body:
Kom ihåg pyttipanna sen,å ägg kanske till om de finns å om dom inte är gammal❤️

(owner)
Timestamp: 2022-06-29 18:17:03(UTC+2)
Source App: Native Messages
Body:
Självklart gumman 🥰❤️😘

Timestamp: 2022-06-29 18:18:58(UTC+2)
Source App: Native Messages
Body:
Tack älskar dig❤️

Timestamp: 2022-06-29 18:19:03(UTC+2)
Source App: Native Messages
Body:
Har haft rast nu❤️

(owner)
Timestamp: 2022-06-29 18:19:13(UTC+2)
Source App: Native Messages
Body:
Älskar dig 🥰❤️

Timestamp: 2022-06-29 18:19:23(UTC+2)
Source App: Native Messages
Body:
❤️❤️❤️

(owner)
Timestamp: 2022-06-29 18:19:46(UTC+2)
Source App: Native Messages
Body:
❤️❤️❤️

Timestamp: 2022-06-29 23:08:22(UTC+2)
Source App: Native Messages
Body:
När kommer du ❤️

(owner)
Timestamp: 2022-06-29 23:12:14(UTC+2)
Source App: Native Messages
Body:
Strax

HEMLIG

(owner)
Timestamp: 2022-06-29 23:12:17(UTC+2)
Source App: Native Messages
Body:
❤️❤️

Timestamp: 2022-06-29 23:13:44(UTC+2)
Source App: Native Messages
Body:
Varför strax

Timestamp: 2022-06-29 23:13:45(UTC+2)
Source App: Native Messages
Body:
❤️

Timestamp: 2022-06-29 23:25:43(UTC+2)
Source App: Native Messages
Body:
Men galllå

Timestamp: 2022-06-29 23:25:44(UTC+2)
Source App: Native Messages
Body:
Hallå

Timestamp: 2022-06-29 23:25:46(UTC+2)
Source App: Native Messages
Body:
Påriktigt

Timestamp: 2022-06-29 23:26:28(UTC+2)
Source App: Native Messages
Body:
Va gör du

Timestamp: 2022-06-29 23:26:31(UTC+2)
Source App: Native Messages
Body:
Påriktigt

Timestamp: 2022-06-29 23:26:38(UTC+2)
Source App: Native Messages
Body:
Då går jq

(owner)
Timestamp: 2022-06-29 23:26:47(UTC+2)
Source App: Native Messages
Body:
Jag åker strax , tittar på hans bilstol och bär grejer

Timestamp: 2022-06-29 23:26:59(UTC+2)
Source App: Native Messages
Body:
Fyfan

HEMLIG

Timestamp: 2022-06-29 23:27:08(UTC+2)
Source App: Native Messages
Body:
Du kommer ju aldrig

Timestamp: 2022-06-29 23:27:20(UTC+2)
Source App: Native Messages
Body:
Jag går å lägger mig hejdå

Timestamp: 2022-06-29 23:27:23(UTC+2)
Source App: Native Messages
Body:
Papp har åkt

Timestamp: 2022-06-29 23:31:38(UTC+2)
Source App: Native Messages
Body:
Pappa va sur hqn jq märkte de på han

Timestamp: 2022-06-29 23:31:43(UTC+2)
Source App: Native Messages
Body:
Men jag ä as trött ja

Timestamp: 2022-06-29 23:31:47(UTC+2)
Source App: Native Messages
Body:

(owner)
Timestamp: 2022-06-29 23:37:01(UTC+2)
Source App: Native Messages
Body:
Jag åker strax gumman

Timestamp: 2022-06-29 23:37:11(UTC+2)
Source App: Native Messages
Body:
Men nej

Timestamp: 2022-06-29 23:37:15(UTC+2)
Source App: Native Messages
Body:
Varför svara du ej

(owner)
Timestamp: 2022-06-29 23:37:16(UTC+2)
Source App: Native Messages
Body:
Du behöver inte va orolig

Timestamp: 2022-06-29 23:37:21(UTC+2)
Source App: Native Messages
Body:
Å varför kommer du inte nu

Timestamp: 2022-06-29 23:37:23(UTC+2)
Source App: Native Messages
Body:

HEMLIG

Blir sur

(owner)
Timestamp: 2022-06-29 23:37:30(UTC+2)
Source App: Native Messages
Body:
Kan inte prata nu

(owner)
Timestamp: 2022-06-29 23:37:36(UTC+2)
Source App: Native Messages
Body:
Kommer strax

Timestamp: 2022-06-29 23:37:57(UTC+2)
Source App: Native Messages
Body:
Har du nyckel

Timestamp: 2022-06-29 23:37:59(UTC+2)
Source App: Native Messages
Body:
In?

Timestamp: 2022-06-29 23:38:07(UTC+2)
Source App: Native Messages
Body:
Hit med dig

Timestamp: 2022-06-29 23:38:11(UTC+2)
Source App: Native Messages
Body:
?

(owner)
Timestamp: 2022-06-29 23:38:41(UTC+2)
Source App: Native Messages
Body:
Ja den ligger ute

(owner)
Timestamp: 2022-06-29 23:38:47(UTC+2)
Source App: Native Messages
Body:
Kommer strax

Timestamp: 2022-06-29 23:38:49(UTC+2)
Source App: Native Messages
Body:
Då låser ja

(owner)
Timestamp: 2022-06-29 23:38:56(UTC+2)
Source App: Native Messages
Body:
Ja

Timestamp: 2022-06-30 00:01:49(UTC+2)
Source App: Native Messages
Body:
[redacted]

HEMLIG

Timestamp: 2022-06-30 00:01:52(UTC+2)
Source App: Native Messages
Body:
Vakna nu

Timestamp: 2022-06-30 00:02:16(UTC+2)
Source App: Native Messages
Body:
!!!

Timestamp: 2022-06-30 00:02:59(UTC+2)
Source App: Native Messages
Body:
Han vill att du kommer

Timestamp: 2022-06-30 00:03:05(UTC+2)
Source App: Native Messages
Body:
!!!

Timestamp: 2022-06-30 00:03:07(UTC+2)
Source App: Native Messages
Body:
Hallå

Timestamp: 2022-06-30 00:03:17(UTC+2)
Source App: Native Messages
Body:

(owner)
Timestamp: 2022-06-30 00:03:21(UTC+2)
Source App: Native Messages
Body:
Jag kommer

(owner)
Timestamp: 2022-06-30 00:03:26(UTC+2)
Source App: Native Messages
Body:
Kissa han

Timestamp: 2022-06-30 00:03:29(UTC+2)
Source App: Native Messages
Body:
Lovar du

(owner)
Timestamp: 2022-06-30 00:03:33(UTC+2)
Source App: Native Messages
Body:
Lägg dig där

(owner)
Timestamp: 2022-06-30 00:03:37(UTC+2)
Source App: Native Messages
Body:
Ja Jennifer

(owner)
Timestamp: 2022-06-30 00:03:39(UTC+2)
Source App: Native Messages
Body:

HEMLIG

❤️❤️

Timestamp: 2022-06-30 00:03:44(UTC+2)
Source App: Native Messages
Body:
Jag ligger redan hår med han

Timestamp: 2022-06-30 00:10:57(UTC+2)
Source App: Native Messages
Body:
Han har nog somnat nu,för han har ej sagt nått mer å har ej svarat när ja pratat hqn bara ligger å vrider sig å gnäsar❤️

Timestamp: 2022-06-30 00:14:26(UTC+2)
Source App: Native Messages
Body:
Men han ä vaken igen

Timestamp: 2022-06-30 00:14:33(UTC+2)
Source App: Native Messages
Body:
Å gråter

Timestamp: 2022-06-30 00:14:37(UTC+2)
Source App: Native Messages
Body:
Varför svarar du inte

Timestamp: 2022-06-30 00:17:58(UTC+2)
Source App: Native Messages
Body:
+46760085766 har ringt dig men lämnade inget meddelande, klicka på numret för att ringa tillbaka.
Mvh 3

(owner)
Timestamp: 2022-06-30 00:18:14(UTC+2)
Source App: Native Messages
Body:
Jag ska gå ner till bilen nu

Timestamp: 2022-06-30 00:18:22(UTC+2)
Source App: Native Messages
Body:
Fyfan

Timestamp: 2022-06-30 03:08:37(UTC+2)
Source App: Native Messages
Body:
Älskar dig ❤️❤️❤️❤️

HEMLIG

MARIA ♡

Nu gör jag något som jag önskar att du hade haft ryggrad att göra , men det var du för ynklig för.
Att du på vilket vis som helst kontaktat mig, och berättat att du låg med min man , att ni [redacted] också levde ett liv tillsammans.
För 3-4 år sen , för då skulle jag avslutat all kontakt från mitt håll.
Men du/ni valde att gå bakom min rygg.
Det hade jag aldrig accepterat.
Men nu , när jag levt så i 4år, så har jag lärt mig att det är så det ska vara.
Och nu till saken, du tror att han är din nu, men vi delar
& vi ligger så fort vi kan 1-3ggr varje gång vi ses eller oralsex är bra tycker vi.
Och du ska ju inte tro att det hjälper att du ligger med han precis innan han kommer till mig , jag vet att jag suger i mig rester från dig , och det får du göra från mig med.
Vi har legat nästan varje dag , du jobbar ju ibland med.
Att du inte lärt känna honom efter 25-30år?
Kalla mig hur sjuk du vill, men DU är minst lika sjuk själv

HEMLIG

Det är klart du tror att jag ljuger, men det kallas KARMA
Du kommer aldrig få ha [redacted] för dig själv, han och jag är ngmtomaner båda två.
Du vet den röda "pricken" han fick på pillen förra veckan?! det var jag som hjälpte han fixa bort den, och nu är den ju nästan helt borta.
Jag trodde först du delat med dig av någon könssjukdom.

Men det är bra vi kan dela, nu är det du som får ta hand om han ett tag.

Men jag släpper ju inte en sån man, det vilddjuret i sängen är allt jag vill ha.
Du vet att han även har eller ligger /orttarande med kvinnor på jobbet i Vålberg?
Det har jag vetat länge iaf, och även att han aldrig varit dig trogen.

Men tack vare dig så lärde jag mig att det var så här det skulle vara.
Han skriver och säger fina saker till mig varje dag. ❤ Och till dig med.
Så vi är ju minst 3 iaf. kärlek i överflöd.
Men synd du inte berättade från början för mig iaf, för då skulle inte jag varit en av do.

Bästa hälsningar från en av dom / IDA

Polisen

PM

Ang misstanke om olovlig avlyssning

Signerad av

Signerad datum

Enhet
Region Bergslagen, Grova brott 1 PO Värmland

Diarienr
5000-K745594-22

Uppgiftslämnare	Datum	Tid
Boman, Ulrika	2022-08-19	10:32

Beslag verkställt	Material för analys
Nej	Nej

Mottaget	Mottaget datum	Tid

Sätt på vilket uppgift lämnats

Upprättad av
Ulrika Boman

Uppgiften avser

Uppgift

I samband med analytikers genomgång av Ida Agnas telefon BG74215-1 anträffas en inspelning från 20220605 med filnamn 20220605 185156.m4a.

Vid uppspelning av filen framkommer att Ida lämnar sin telefon på inspelning när hon själv lämnar bilen, i bilen sitter sonen [redacted] och hans pappa [redacted]

HEMLIG

Ljudfil från Ida Agnas telefon BG74215-1

Filnamn: 20220605 185156.m4a
Titel: Europavägen 4
Längd: 18:45 minuter.

Medverkande i inspelningen, Ida Agnas, [redacted] [redacted]

De sitter i bilen, det brusar och brummar och musik spelas

Ida: [redacted] är du trött?

[redacted] Ehjaa

Ida: Inte? Inte ens lite? Tack.

[redacted] Vart är pappa?

Ida: han kommer, han kommer.

[redacted] Vart är pappa?

Ida: Han är här.

[redacted] Bakom oss? Mamma.

Ida: Ja.

[redacted] bredvid den svarta bilen på andra sidan, är det pappa?

Ida: Nej, han stannade där men jag kör fram i skuggan, så det inte blir så varmt i bilen.

[redacted] Vilken bil är pappa? Är han där eller där?

Ida: Han är bakom den röda ser du väl. Den röda som står lite snett bakom oss där. Du kan ha helt så om du vill.

bilen stängs av

[redacted] Oj, hej, ja, dricker du vatten? Får jag smaka? Tack! Vart har du (ohörbart).

[redacted] Den har mamma.

[redacted] Jaha.

HEMLIG

Ida: (ohörbart)

[redacted] Pappa kan du nå till taket?

[redacted] Når du ända dit upp? Ja, nästan.

Ida: Jag lämnar nyckeln i bilen.

[redacted] Okej, köper du med en sådan liten, en sådan där drickkvarg, passionsfrukt eller något? Eller blåbär eller något.

[redacted] Ska jag visa vad jag gjorde? Jag hållde så…

Ida skrattar

[redacted] pratar på

02:53 in i inspelningen, stängs bildörren, Ida lämnar bilen, inspelningen fortsätter.

[redacted] *och* [redacted] *pratar, av samtalet framgår det att Ida är inne på Ica och handlar och att det är nationaldagen imorgon.*

17:01 in i inspelningen kommer Ida tillbaka.

[redacted] oj, ska du ställa det här eller?

Ida: Ja.

[redacted] Du får sätta fast honom.

Ida: Inte i munnen [redacted]

[redacted] Jo, klockan två imorgon, tack! På Sandgrundsudden är (ohörbart) ja.

Ida: Jaha så det är liksom lite, inte i munnen.

[redacted] Ja, klockan två ja.

Ida: Så det är lite barn…

[redacted] Ja. Mellan två och halv tre, är det.

Ida: Okej, jaha en halvtimme?

HEMLIG

[redacted] eller 40 minuter, mellan två och tjugo i tre.

Ida: Jaha

[redacted] Men vi kan ju vara där…

Ida: men är det inte något innan liksom, mer?

[redacted] Jaa det är säkert något annat innan men.

Ida: Ja, det går ju att köpa lite, skiva lite melon och …

[redacted] Ja. Vi kan vara där lite tidigare, inte precis vid två…

Ida: Jaa

[redacted] Vi ses imorgon då älskling.

[redacted] Nää

[redacted] Va?

[redacted] Följ med hem och lek lite.

Ida: Jamen det går inte att leka nu, klockan är för mycket.

[redacted] Du ska duscha och äta kvällsmat.

Ida: I så fall kan pappa komma efter frukost imorgon eller något.

[redacted] hejdå älskling.

Ida: (ohörbart)

[redacted] Vad säger du?

Ida: Ja, vi kan väl höras. Så kan ni leka imorgon.

[redacted] Ja, det gör vi. Hejdå älskling.

[redacted] Hejdå bajs!

[redacted] får pappa en puss?

HEMLIG

[redacted] Nej

bilen startas och radion börjar spela,* [redacted] *ropar hejdå

Inspelningen avslutas.

Polisen

PM

Olovlig avlyssning

Signerad av

Signerad datum

Enhet
Region Bergslagen, Grova brott 1 PO Värmland

Diarienr
5000-K745594-22

Uppgiftslämnare	Datum	Tid
Boman, Ulrika	2022-10-19	15:19

Beslag verkställt	Material för analys
Nej	Nej

Mottaget	Mottaget datum	Tid

Sätt på vilket uppgift lämnats

Upprättad av
Ulrika Boman

Uppgiften avser

Uppgift

I samband med analytikers genomgång av Ida Agnas telefon BG74215-1 anträffas en inspelning från 20220612 med filnamn 20220612 153728-12402CA.m4a.

Vid uppspelning av filen framkommer att Ida lämnar sin telefon på inspelning när hon själv lämnar bilen, i bilen sitter sonen [redacted] och hans pappa [redacted]

HEMLIG

Ljudfil från Ida Agnas telefon BG74215-1

Filnamn: 20220612 153728-12402CA.m4a
Titel: Europavägen 6
Längd: 41:34 minuter.

Medverkande i inspelningen, Ida Agnas, [redacted] [redacted]

Inspelningen startar 00:00

Fram till 04:50 in i inspelningen spelar de fotboll och pratar allmänt, skrivs inte ut det är inte relevant för ärendet.

Ida: Jag måste kissa alltså, jag klarar inte det här. Oj. Ska jag, mamma åker och kissar, [redacted]

[redacted] (ohörbart)

Ida: Jaa eller till affären. Jag behöver in och ha lipsyl.

[redacted] Men om du får ensam vårdnad sen efter och han och jag säger ”pappa kommer du?” då måste vi gå ut säger du då? Vi får inte träffas här inne, Linnea och Jennifer (ohörbart).

Ida: Jo men hur ska du göra? Du har ju gjort det i alla år med dina barn.

de pratar i munnen på varandra

[redacted] Men jag frågar dig..

Ida: Ja, men, ja, men vad har

[redacted] jag frågar dig

Ida: men vad är skillnaden på dina barn?

[redacted] nej blanda inte in annat svara bara på frågan. Ska vi ses, hädanefter då får vi gå ut då?

Ida: Ja, ja.

[redacted] Okej. Så pappa får inte komma in hit?

Ida: Nej, men så säger man ju inte.

HEMLIG

[redacted] Hur säger man då?

Ida: Ja, man säger ju inte så, det förstår du väl själv [redacted]

[redacted] men om han säger varför kan inte pappa komma in, vad säger du då?

Ida: Ja, vad har, alltså, du jag vet inte. Jag har inte kommit så långt. Jag tycker att det är, det har väl varit nog illa som det är ändå, så här långt. Eller hur?

*[redacted] *pratar i bakgrunden**

Jag försöker göra allt för att han inte ska känna något och förstå något.

[redacted] Det är bra det.

Ida: Ja

*[redacted] *pratar med* [redacted]

Ida: Det borde du ha gjort också från början.

[redacted] Det har jag gjort det.

Ida: nej, det har du inte.

[redacted] (ohörbart)

Ida: Visst.

*[redacted] *pratar med* [redacted]

Ida: och tutat i dina barn mer och mer…

[redacted] Jaa

Ida: …elände, va?

[redacted] Det är inget som påverkar honom.

Ida: men då förstår du vad mina barn har fått utstå….

[redacted] (ohörbart)

Ida: …när du och jag var ett par, att de aldrig fick träffa dina barn eller någonting. Va?

HEMLIG

[redacted] jaa

Ida: Varför var det så då?

[redacted] Va?

Ida: Varför fick mina barn aldrig träffa dina barn?

[redacted] Fick de inte?

Ida: Innan [redacted] fanns.

[redacted] Fick de inte?

Ida: Nej, det fick de inte.

[redacted] Det har jag (ohörbart)

de pratar i munnen på varandra

Ida: Linnea, Jennifer ville jättegärna och se en bebis och funderade att ja då kanske vi får se den någon gång. Men det fick de aldrig.

[redacted] Vem då för?

Ida: För dig och dina barn. För att de tyckte så illa om mig.

[redacted] det kan jag aldrig tro.

Ida: Nä, det kan du inte tro, nej, men så var det.

[redacted] ja, ja

Ida: De fick aldrig träffa dem.

[redacted] det ska [redacted] (ohörbart)

Ida: Det har han inte ut för så här långt. Nej.

Mellan 06:55 – 09:36 in i inspelningen, Ida hjälper [redacted] *med cykelhjälmen, prat om annat, skrivs inte ut, det är inte relevant för ärendet.*

[redacted] Jag vill åka hem.

HEMLIG

Ida: Va? Vill du åka hem? Ja, men vet du vad jag åker till affären först då så kan du titta en stund, jag lämnar jackan.

[redacted] Om han vill åka hem nu så (ohörbart).

Ida: Jo men jag får väl ringa och kolla med tjejerna, så åker jag till affären snabbt och åker och kissar. Ja, jag kommer strax.

[redacted] Men mamma klockan.

Ida: men den kan man inte ha med sig här ute.

[redacted] Jo

Ida: Nej.

[redacted] Om du ska be dem om lov då kan det kvitta.

Mellan 10:15 – 11:36 in i inspelningen, Ida går till bilen och sätter sig i den för att ringa hem, skrivs inte ut, ingen relevans för utredningen.

signaler går fram

Ida: hej vad gör du.

det går inte att höra vad den i andra luren säger

Ida: Okej, är du själv eller? Jag vill inte att du geggar av dig på mig [redacted] Är du det?

[redacted] Då tar vi av dig hjälmen då.

[redacted] Nej.

Ida: Jaha okej.

[redacted] Nej

Ida: men inte [redacted] bli sån där nu, är du lite trött tror jag.

[redacted] Neej.

Ida: jo, ska du hoppa in i bilstolen? Ja, men hjälmen får du av då. Jaha, okej. Eh

[redacted] och [redacted] småpratar i bakgrunden

HEMLIG

det går inte att höra vad den i andra luren säger

Ida: Ja, vi ses sen då. Puss, hej.

Mellan 12:25 – 18:40 in i inspelningen, de sätter sig i bilen, kör iväg och pratar allmänt om att de ska åka om affären, skrivs inte ut, har ingen relevans i ärendet.

Ida: Är det något pappan ska ha? Behöver?

[redacted] En passionsfrukt sådan där vad det nu heter…

Ida: Drickkvarg

[redacted] Ja, just det. Det är gott.

Ida: Okej, mejeriprodukter är inte så bra för din uppblåsta mage.

[redacted] men den är inte uppblåst nu.

Ida: Jo, det är den.

[redacted] Jaså

Ida: Ja, det var inget illa menat, det vet du. Du skulle få i dig lite mer havremjöl eller sojadryck och sådant och göra något eget.

Mellan 19:16 – 19:56 in i inspelningen allmänt prat om vad Ida ska handla, skrivs inte ut, är inte relevant i utredningen.

19:57 in i inspelningen stänger Ida bildörren, man hör henne prata genom den öppna bilrutan innan hon lämnar bilen för att gå in i affären.

Hennes telefon ligger kvar i bilen med inspelningen på.

[redacted] *och* [redacted] *sitter kvar i bilen och småpratar,* [redacted] *spelar spel, vad som sägs skrivs inte ut, det är inte relevant för utredningen.*

34:35 in i inspelningen kommer Ida tillbaka in i bilen.

Ida: [redacted] du vet den här killen du frågade mig om, du har sagt vem är det och bla bla bla, det är han som är han som står i svart keps här framme, du kan ju se hur försupen han ser ut och att han inte…

[redacted] Din Facebook kompis?

HEMLIG

Ida: Jaa, han är pappa till en jobbarkompis, tycker du att…

[redacted] Okej. Men varför skickade du en förfrågan till honom då?

Ida: (ohörbart) det har jag inte gjort (ohörbart). Jag ser ju att han inte är så attraktiv.

Mellan 35:06 – 35:43 in i inspelningen, bilen startar och de pratar allmänt i bilen, skrivs inte ut, är inte relevant för ärendet.

[redacted] Hur blev det?

Ida: med?

[redacted] Frågade du inte de som bestämmer?

Ida: Varför säger du så?

[redacted] Men…

Ida: Nej, i ditt fall har det ju varit så konstant även med ditt ex.

[redacted] (ohörbart)

Ida: Ditt ex har varit den som har bestämt. I hela ditt och mitt förhållande så är det ditt ex som har bestämt. Eller hur? Och hon har bestämt att jag (ohörbart) att dina kidz inte får se mig. (ohörbart)

[redacted] (ohörbart)

Ida: Nej, (ohörbart).

[redacted] Va?

Ida: Hon hämtar dig väl.

Mellan 36:29 – 38:15 in i inspelningen först brusar det så i bilen att det inte går att höra vad som sägs sen pratas det bara allmänt, skrivs inte ut, inte relevant för ärendet.

Ida: Nu får pappa se på blommorna som är planterade då, så kan vi, pappa får hjälpa dig att vattna dem kanske. Sen ska pappa åka om en stund.

[redacted] Nää

Ida: Jo han skulle ju iväg sen. Så en stund här får du visa honom.

HEMLIG

[redacted] Jag vill leka med pappa.

Ida: Ja, men det får du. Men ingen platta, ingen platta heller.

bildörren stängs

Ida: Har du sett Antons snygga fälgar och däck?

[redacted] Är de nya?

Ida: Hjälper du mig att ta ur allt, det är ju både… här [redacted] Både drönare och allt här.

Mellan 39:08 – 41:34 det prasslar och Ida plockar ut bilen, de pratar om blommorna som behöver vatten. Ida, [redacted] *och* [redacted] *går inomhus och Ida ropar på Jennifer. Skrivs inte ut, har ingen relevans för utredningen.*

Inspelningen avslutas.

Polisen

Protokoll över husrannsakan

Signerat av
Tomas J-O Stridsberg
Signerat datum
2022-07-01

Enhet
Region Bergslagen, Utredningsjour 1 PO Värmland

Diarienummer
5000-K745594-22

Aktuell status
Verkställd

Misstänkt person
Agnas, Ida Anna Evelina

Grunduppgifter för tvångsmedlet

Datum och tid för beslut	Beslutsfattare	
2022-06-30 06:19	Lantorp, Carin	
Plats för verkställan	**Verkställt av**	**Datum och tid för verkställighet**
[redacted], Deje	Lidström, Ulrik Stridsberg, Tomas J-O Folkesson, Mattias	2022-06-30 11:07
Husrannsakan sker hos misstänkt	**Personen hos vilken husrannsakan gjordes var närvarande**	
Nej	Nej	

Ändamål med åtgärden
- Utröna omständigheter som kan ha betydelse för utredning om brott
- Eftersökande av föremål som är underkastad beslag

Brott
9393 - Försök till mord

Omfattning/direktiv
Brottsplatsundersökning.

Övriga närvarande vid åtgärden

Övriga uppgifter om verkställighet
Polis Birgitta Jansson anslöt till brottsplatsen lite senare där hon gjorde ett "spermasök" med sin hund

Beslag

2022-5000-BG74215

Åtgärder

Beslut

Typ	Datum och tid	Beslutsfattare
Husrannsakan	2022-06-30 06:19	Lantorp, Carin

Polisen

Beslagsprotokoll

2022-5000-BG74215

Signerat av

Signerat datum

Diarienummer
5000-K745594-22

Verkställande enhet
Region Bergslagen, Utredningsjour 1 PO Värmland

Handläggande enhet
Region Bergslagen, Grova brott 1 PO Värmland

Misstänkt person
Agnas, Ida Anna Evelina, 19790715-7122

Plats för verkställan	Datum och klockslag för verkställighet
[redacted], Deje	2022-06-30 11:07
Beslutat av	**Verkställt av**
Stridsberg, Tomas J-O	Lidström, Ulrik Stridsberg, Tomas J-O Folkesson, Mattias
Ändamål med åtgärden	**Brott**
• Kan antagas ha betydelse för utredningen av brott	9393 - Försök till mord
Domstol för överklagan	**Beslag taget från**
Värmlands tingsrätt	Kan ej anges

Föremålspunkter

2022-5000-BG74215-1 Mobiltelefon (1 st) Fabrikat : Apple	Platsbeskrivning I sängen under bäddmadrassen i sovrummet (vänster sida när man ligger i sängen)	Status Utlämnad
2022-5000-BG74215-2 Körkort (1 st) Efternamn : Agnas Förnamn : Ida Personnummer : 197907157122 Utfärdat i (land) : Sverige Födelset.(ååååmmdd) : 19790715 Förarbehörighet : AM/B	Platsbeskrivning I sängen under bäddmadrassen (vänster sida när man ligger i sängen) Ingick i annan föremålspunkt vid verkställandet Ingick i föremålspunkt 1	Status Utlämnad
2022-5000-BG74215-3 Bankkort (1 st) Efternamn : Agnas Förnamn : Ida Utfärdat av : Handelsbanken Kortnummer : [redacted]	Platsbeskrivning I sängen under bäddmadrassen (vänster sida när man ligger i sängen) Ingick i annan föremålspunkt vid verkställandet Ingick i föremålspunkt 1	Status Utlämnad

Polisen

Beslagsprotokoll

2022-5000-BG74215

Signerat av

Signerat datum

Diarienummer
5000-K745594-22

Verkställande enhet
Region Bergslagen, Utredningsjour 1 PO Värmland

Handläggande enhet
Region Bergslagen, Grova brott 1 PO Värmland

Föremålspunkter

2022-5000-BG74215-4 Mastercard (1 st) Efternamn : Agnas Utfärdat av : Coop Forum	Platsbeskrivning I sängen under bäddmadrassen (vänster sida när man ligger i sängen) Ingick i annan föremålspunkt vid verkställandet Ingick i föremålspunkt 1 Förnamn : Ida Kortnummer : [redacted]	Status Utlämnad
2022-5000-BG74215-5 Pet-flaska (1 st) Vara : Aloe Vera	Platsbeskrivning Vänstra nattduksbord i sovrummet Tillverkare : NOBE	Status Förstörd
2022-5000-BG74215-6 Pet-flaska (1 st) Vara : Svartvinbär	Platsbeskrivning Vänstra nattduksbord i sovrummet Tillverkare : BOB	Status Förstörd
2022-5000-BG74215-7 Kalsonger (1 st) Modell : Boxer	Platsbeskrivning På golvet i sovrummet vid sängens förände Färg : Vit	Status Förstörd
2022-5000-BG74215-8 Tröja (1 st) Färg : Svart	Platsbeskrivning På sängen i sovrummet vid vänstra fotänden	Status Fastställd
2022-5000-BG74215-9 Shorts (1 st) Färg : Svart	Platsbeskrivning På golvet i sovrummet vid sängens fotände	Status Förstörd
2022-5000-BG74215-10 Trosor (1 st)	Platsbeskrivning På golvet i sovrummet vid sängens fotände Ingick i annan föremålspunkt vid verkställandet Ingick i föremålspunkt 9	Status Förstörd
2022-5000-BG74215-11 Kniv (1 st) Skaftmaterial : Trä	Platsbeskrivning På marken, utomhus, mellan murstocken och farstukvisten i anslutning till entrén till trapphuset	Status Fastställd
2022-5000-BG74215-12 Lakan (1 st) Färg : vit	Platsbeskrivning På sängen i sovrummet	Status Förstörd

Polisen

Beslagsprotokoll

2022-5000-BG74215

Signerat av

Signerat datum

Diarienummer
5000-K745594-22

Verkställande enhet
Region Bergslagen, Utredningsjour 1 PO Värmland

Handläggande enhet
Region Bergslagen, Grova brott 1 PO Värmland

Föremålspunkter		
2022-5000-BG74215-13 Täcke (1 st) Färg : Blå	Platsbeskrivning På sängens högra sida i sovrummet	Status Förstörd
2022-5000-BG74215-14 Sängkläder (1 st) Anteckningar: Diverse sängkläder	Platsbeskrivning Låg på sängen i sovrummet på vänster sida	Status Förstörd

Polisen

Protokoll över avspärrning

Signerat av
Christian Bjerre
Signerat datum
2022-06-30

Enhet
Region Bergslagen, BF-IGV 8 LPO Karlstad

Diarienummer
5000-K745594-22

Aktuell status
Avspärrning hävd

Grunduppgifter för tvångsmedlet

Datum och tid för beslut	Beslutsfattare	
2022-06-30 01:24	Johansson, Charlotta	
Plats för avspärrning	Verkställt av	Datum och tid för verkställighet
[redacted], Deje	Söder, Oscar Bjerre, Christian	2022-06-30 02:36

Brott
9393 - Försök till mord

Ändamål med åtgärden
- Kan antagas ha betydelse för utredningen av brott

Omfattning/Direktiv

Övriga närvarande vid åtgärden	Övriga uppgifter om verkställigheten

Beslut

Typ	Datum och tid	Beslutsfattare
Avspärrning	2022-06-30 01:24	Johansson, Charlotta
Typ	Datum och tid	Beslutsfattare
Häva	2022-08-19 09:56	Nyman, Marcus

Polisen

Protokoll över frihetsberövande

Försök till mord

Signerat av
Frida Vilhelmsson
Signerat datum
2022-06-30

Enhet
Region Bergslagen, BF-IGV 8 LPO Karlstad

Diarienummer
5000-K745594-22

Aktuell status
Anhållande hävt

Person som tvångsmedlet avser
Agnas, Ida Anna Evelina, 19790715-7122

ID-kontroll

Kontrollsätt	Kontrollerat av
Dataslagningar	Vilhelmsson, Frida

Grunduppgifter för tvångsmedlet

Inledande frihetsberövande
Gripande

Datum och tid för beslut	Beslutsfattare
2022-06-30 01:24	Vilhelmsson, Frida

Brott
9393 - Försök till mord

Plats för verkställan	Verkställt av	Datum och tid för verkställighet
Älvdalsvägen 17 , Deje	Vilhelmsson, Frida Grundin, Therese	2022-06-30 01:24

Envarsgripande Gripen av	Införd av	Införd datum och tid
	Vilhelmsson, Frida Grundin, Therese	2022-06-30 04:34

Övriga närvarande vid åtgärden	Övriga uppgifter om verkställigheten

Förvaringsplats

Uppgifter om hävning

Datum och tid för beslut	Beslutsfattare
2022-07-02 12:43	Värmlands tingsrätt

Datum och tid för verkställighet	Verkställare
2022-07-02 13:08	Kriminalvården

Övriga uppgifter om verkställigheten

Polisen

Protokoll över frihetsberövande

Försök till mord

Signerat av
Frida Vilhelmsson
Signerat datum
2022-06-30

Enhet
Region Bergslagen, BF-IGV 8 LPO Karlstad

Diarienummer
5000-K745594-22

Beslut		
Typ Gripande	Datum och tid 2022-06-30 01:24	Beslutsfattare Vilhelmsson, Frida
Typ Beordrat 24:8 förhör	Datum och tid 2022-06-30 04:40	Beslutsfattare Johansson, Charlotta
Typ Anhållande	Datum och tid 2022-06-30 06:19	Beslutsfattare Lantorp, Carin
Typ Häva	Datum och tid 2022-07-02 12:43	Beslutsfattare Värmlands tingsrätt

Åtgärder		
Typ Förvarstagande i polisarrest	Datum och tid 2022-06-30 04:40	Utfört av Eriksson, Åsa
Typ Anmält gripande till åklagare	Datum och tid 2022-06-30 05:50	Utfört av Söder, Oscar
Typ 24:8 förhör genomfört	Datum och tid 2022-06-30 05:51	Utfört av Grundin, Therese

Polisen

Protokoll över kroppsbesiktning

Signerat av
Christian Bjerre
Signerat datum
2022-06-30

Enhet
Region Bergslagen, BF-IGV 8 LPO Karlstad

Diarienummer
5000-K745594-22

Aktuell status
Verkställd

Person som tvångsmedlet avser
Agnas, Ida Anna Evelina, 19790715-7122

ID-kontroll

Kontrollsätt	Kontrollerat av
Dataslagning	Vilhelmsson, Frida

Grunduppgifter för tvångsmedlet

Datum och tid för beslut	Beslutsfattare
2022-06-30 01:24	Johansson, Charlotta

Plats för verkställan	Verkställt av	Datum och tid för verkställighet
Csk akuten , Csk akuten, Älvgatan , Karlstad	Sävman, Linda (Sjuksköterska centralsjukhuset Karlstad, Karlstad)	2022-06-30 03:35

Brott
9393 - Försök till mord

Ändamål med åtgärden	Beslutade direktiv
• Utröna omständigheter som kan ha betydelse för utredning om brott	• Blodprov

Verkställighet av direktiv	Verkställt	Motivering
• Blodprov	Ja	

Införd datum och tid	Kroppsbesiktning avslutad datum och tid
	2022-06-30 03:40

Övriga närvarande vid åtgärden	Övriga uppgifter om verkställigheten

Beslut

Typ	Datum och tid	Beslutsfattare
Kroppsbesiktning	2022-06-30 01:24	Johansson, Charlotta

Åtgärder

Beslag

Nej

Polisen

Protokoll över kroppsbesiktning

Signerat av
Christian Bjerre
Signerat datum
2022-06-30

Enhet
Region Bergslagen, BF-IGV 8 LPO Karlstad

Diarienummer
5000-K745594-22

Historik

Datum	Registrerat av	Beslutsfattare	Beslutsdatum	Händelse	Förändring
2022-06-30 04:55	Christian Bjerre	Charlotta Johansson	2022-06-30	Beslut om kroppsbesiktning	Beslut fattat av Charlotta Johansson och avser 197907157122 Ida Anna Evelina Agnas.
2022-06-30 04:57	Christian Bjerre			Beslut signerat	Signerat
2022-06-30 04:57	Christian Bjerre			Verkställd	Verkställd av Linda Sävman den 2022-06-30 03:35.

Polisen

Protokoll över kroppsbesiktning

Signerat av
Christian Bjerre
Signerat datum
2022-06-30

Enhet
Region Bergslagen, Utredningsjour 1 PO Värmland

Diarienummer
5000-K745594-22

Aktuell status
Verkställd

Person som tvångsmedlet avser
Agnas, Ida Anna Evelina, 19790715-7122

ID-kontroll

Kontrollsätt	Kontrollerat av
Dataslagning	Vilhelmsson, Frida

Grunduppgifter för tvångsmedlet

Datum och tid för beslut	Beslutsfattare
2022-06-30 01:24	Johansson, Charlotta

Plats för verkställan	Verkställt av	Datum och tid för verkställighet
Polisen Karlstad Arresten , Polisen Karlstad Arresten, Infanterigatan 22 , Karlstad	Vilhelmsson, Frida	2022-06-30 06:29

Brott
9393 - Försök till mord

Ändamål med åtgärden	Beslutade direktiv
• Utröna omständigheter som kan ha betydelse för utredning om brott	• Urinprov

Verkställighet av direktiv	Verkställt	Motivering
• Urinprov	Ja	

Införd datum och tid	Kroppsbesiktning avslutad datum och tid
	2022-06-30 06:31

Övriga närvarande vid åtgärden	Övriga uppgifter om verkställigheten

Beslut

Typ	Datum och tid	Beslutsfattare
Kroppsbesiktning	2022-06-30 01:24	Johansson, Charlotta

Åtgärder

Beslag

Nej

Polisen

Protokoll över kroppsbesiktning

Signerat av
Christian Bjerre
Signerat datum
2022-06-30

Enhet
Region Bergslagen, Utredningsjour 1 PO Värmland

Diarienummer
5000-K745594-22

Historik

Datum	Registrerat av	Beslutsfattare	Beslutsdatum	Händelse	Förändring
2022-06-30 06:33	Christian Bjerre	Charlotta Johansson	2022-06-30	Beslut om kroppsbesiktning	Beslut fattat av Charlotta Johansson och avser 197907157122 Ida Anna Evelina Agnas.
2022-06-30 06:35	Christian Bjerre			Beslut signerat	Signerat
2022-06-30 06:35	Christian Bjerre			Verkställd	Verkställd av Frida Vilhelmsson den 2022-06-30 06:29.

Polisen

Protokoll över kroppsbesiktning

Topsning händer

Signerat av
Elisabet Gustavsson
Signerat datum
2022-06-30

Enhet
Region Bergslagen, Utredningsjour 1 PO Värmland

Diarienummer
5000-K745594-22

Aktuell status
Verkställd

Person som tvångsmedlet avser
Agnas, Ida Anna Evelina, 19790715-7122

ID-kontroll

Kontrollsätt	Kontrollerat av
Dataslagningar	Vilhelmsson, Frida

Grunduppgifter för tvångsmedlet

Datum och tid för beslut	Beslutsfattare
2022-06-30 06:36	Lantorp, Carin

Plats för verkställan	Verkställt av	Datum och tid för verkställighet
Agnas, Ida Anna Evelina Polisen Karlstad , Polisen Karlstad, Infanterigatan 22 , Karlstad	Gustavsson, Elisabet	2022-06-30 10:15

Brott
9393 - Försök till mord

Ändamål med åtgärden	Beslutade direktiv
• Utröna omständigheter som kan ha betydelse för utredning om brott	• Övrigt

Verkställighet av direktiv	Verkställt	Motivering
• Övrigt	Ja	

Införd datum och tid	Kroppsbesiktning avslutad datum och tid
2022-06-30 10:12	2022-06-30 10:19

Övriga närvarande vid åtgärden	Övriga uppgifter om verkställigheten
Agnes Larsson Polisassistent	

Beslut

Typ	Datum och tid	Beslutsfattare
Kroppsbesiktning	2022-06-30 06:36	Lantorp, Carin

Åtgärder

Beslag

Nej

Polisen

Protokoll över kroppsbesiktning

Topsning händer

Signerat av
Elisabet Gustavsson
Signerat datum
2022-06-30

Enhet
Region Bergslagen, Utredningsjour 1 PO Värmland

Diarienummer
5000-K745594-22

Historik

Datum	Registrerat av	Beslutsfattare	Beslutsdatum	Händelse	Förändring
2022-06-30 06:50	Therese Grundin	Carin Lantorp	2022-06-30	Beslut om kroppsbesiktning	Beslut fattat av Carin Lantorp och avser 197907157122 Ida Anna Evelina Agnas.
2022-06-30 10:45	Elisabet Gustavsson			Beslut signerat	Signerat
2022-06-30 10:45	Elisabet Gustavsson			Verkställd	Verkställd av Elisabet Gustavsson den 2022-06-30 10:15.

Polisen

Protokoll över kroppsbesiktning

DNA

Signerat av
Elisabet Gustavsson
Signerat datum
2022-06-30

Enhet
Region Bergslagen, Utredningsjour 1 PO Värmland

Diarienummer
5000-K745594-22

Aktuell status
Verkställd

Person som tvångsmedlet avser
Agnas, Ida Anna Evelina, 19790715-7122

ID-kontroll

Kontrollsätt	Kontrollerat av
Dataslagningar	Vilhelmsson, Frida

Grunduppgifter för tvångsmedlet

Datum och tid för beslut	Beslutsfattare
2022-06-30 09:35	Rune, Anna

Plats för verkställan	Verkställt av	Datum och tid för verkställighet
Agnas, Ida Anna Evelina Polisen Karlstad , Polisen Karlstad, Infanterigatan 22 , Karlstad	Gustavsson, Elisabet	2022-06-30 10:35

Brott
9393 - Försök till mord

Ändamål med åtgärden	Beslutade direktiv
• Salivprov för registrering i DNA- eller utredningsregistret (RB 28:12 a)	• Saliv

Verkställighet av direktiv	Verkställt	Motivering
• Saliv	Ja	

Införd datum och tid	Kroppsbesiktning avslutad datum och tid
2022-06-30 10:34	2022-06-30 10:37

Övriga närvarande vid åtgärden	Övriga uppgifter om verkställigheten
Agnes Larsson poliusassistent	

Beslut

Typ	Datum och tid	Beslutsfattare
Kroppsbesiktning	2022-06-30 09:35	Rune, Anna

Åtgärder

Beslag

Nej

Polisen

Protokoll över kroppsbesiktning

DNA

Signerat av
Elisabet Gustavsson
Signerat datum
2022-06-30

Enhet
Region Bergslagen, Utredningsjour 1 PO Värmland

Diarienummer
5000-K745594-22

Historik

Datum	Registrerat av	Beslutsfattare	Beslutsdatum	Händelse	Förändring
2022-06-30 09:40	Johan Spånbo	Anna Rune	2022-06-30	Beslut om kroppsbesiktning	Beslut fattat av Anna Rune och avser 197907157122 Ida Anna Evelina Agnas.
2022-06-30 10:47	Elisabet Gustavsson			Beslut signerat	Signerat
2022-06-30 10:47	Elisabet Gustavsson			Verkställd	Verkställd av Elisabet Gustavsson den 2022-06-30 10:35.

Polisen

Protokoll över kroppsbesiktning

FD-läkarundersökning

Signerat av
Ulrika Sunnevik
Signerat datum
2022-07-01

Enhet
Region Bergslagen, Utredningsjour 1 PO Värmland

Diarienummer
5000-K745594-22

Aktuell status
Verkställd

Person som tvångsmedlet avser
Agnas, Ida Anna Evelina, 19790715-7122

ID-kontroll

Kontrollsätt	Kontrollerat av
Dataslagningar	Vilhelmsson, Frida

Grunduppgifter för tvångsmedlet

Datum och tid för beslut	Beslutsfattare
2022-06-30 10:58	Rune, Anna

Plats för verkställan	Verkställt av	Datum och tid för verkställighet
Agnas, Ida Anna Evelina Polisen Karlstad , Polisen Karlstad, Infanterigatan 22 , Karlstad	Sunnevik, Ulrika	2022-07-01 21:15

Brott
9393 - Försök till mord

Ändamål med åtgärden	Beslutade direktiv
• Utröna omständigheter som kan ha betydelse för utredning om brott	• Övrigt

Verkställighet av direktiv	Verkställt	Motivering
• Övrigt	Ja	

Införd datum och tid	Kroppsbesiktning avslutad datum och tid
	2022-07-01 21:45

Övriga närvarande vid åtgärden	Övriga uppgifter om verkställigheten

Beslut

Typ	Datum och tid	Beslutsfattare
Kroppsbesiktning	2022-06-30 10:58	Rune, Anna

Åtgärder

Beslag

Nej

Polisen

Protokoll över kroppsbesiktning

FD-läkarundersökning

Signerat av
Ulrika Sunnevik
Signerat datum
2022-07-01

Enhet
Region Bergslagen, Utredningsjour 1 PO Värmland

Diarienummer
5000-K745594-22

Historik

Datum	Registrerat av	Beslutsfattare	Beslutsdatum	Händelse	Förändring
2022-06-30 11:06	Hans Creutzer	Anna Rune	2022-06-30	Beslut om kroppsbesiktning	Beslut fattat av Anna Rune och avser 197907157122 Ida Anna Evelina Agnas.
2022-07-01 23:59	Ulrika Sunnevik			Beslut signerat	Signerat
2022-07-01 23:59	Ulrika Sunnevik			Verkställd	Verkställd av Ulrika Sunnevik den 2022-07-01 21:15.

Polisen

Protokoll över husrannsakan

Signerat av
Tomas J-O Stridsberg
Signerat datum
2022-07-06

Enhet
Region Bergslagen, Grova brott 1 PO Värmland

Diarienummer
5000-K745594-22

Aktuell status
Verkställd

Misstänkt person
Agnas, Ida Anna Evelina

Grunduppgifter för tvångsmedlet

Datum och tid för beslut	Beslutsfattare
2022-07-05 14:55	Rune, Anna

Plats för verkställan	Verkställt av	Datum och tid för verkställighet
[redacted] Målsägandes lägenhet (avspärrad brottsplats) och i trapphuset. , [redacted] , Deje	Stridsberg, Tomas J-O Folkesson, Mattias	2022-07-06 11:33

Husrannsakan sker hos misstänkt	Personen hos vilken husrannsakan gjordes var närvarande
Nej	Nej

Ändamål med åtgärden
- Utröna omständigheter som kan ha betydelse för utredning om brott
- Eftersökande av föremål som är underkastad beslag

Brott
9393 - Försök till mord

Omfattning/direktiv
Enligt ök vid ärendemöte.

Övriga närvarande vid åtgärden

Övriga uppgifter om verkställighet

Beslag

2022-5000-BG75967

Åtgärder

Beslut

Typ	Datum och tid	Beslutsfattare
Husrannsakan	2022-07-05 14:55	Rune, Anna

Polisen

Beslagsprotokoll

D 230112

Signerat av

Signerat datum

Diarienummer
5000-K745594-22

Verkställande enhet
Region Bergslagen, Grova brott 1 PO Värmland

2022-5000-BG75967

Handläggande enhet
Region Bergslagen, Grova brott 1 PO Värmland

Misstänkt person Agnas, Ida Anna Evelina, 19790715-7122	
Plats för verkställan [redacted] Målsägandes lägenhet (avspärrad brottsplats) och i trapphuset. , [redacted] , Deje	Datum och klockslag för verkställighet 2022-07-06 11:33
Beslutat av Stridsberg, Tomas J-O	Verkställt av Stridsberg, Tomas J-O Folkesson, Mattias
Ändamål med åtgärden • Kan antagas ha betydelse för utredningen av brott	Brott 9393 - Försök till mord
Domstol för överklagan Värmlands tingsrätt	Beslag taget från Kan ej anges

Föremålspunkter

2022-5000-BG75967-1 Bilnyckel (1 st) På ring : Ja Anteckningar: Bilnyckel till Volvo	Platsbeskrivning Låg på stolen i sovrummet Antal nycklar : 1	Status Utlämnad
2022-5000-BG75967-2 Läskedryck (1 st) Vara : Coca-cola Zero Anteckningar: Tom	Platsbeskrivning På bänk i köket	Status Utlämnad
2022-5000-BG75967-3 Vinflaska (1 st) Märke : Casillero del diablo Anteckningar: Oöppnad	Platsbeskrivning På golvet i hallen	Status Utlämnad
2022-5000-BG75967-4 skaft (1 st) Anteckningar: Skaft till Dammsugare	Platsbeskrivning Stod lutat mot väggen i hallen	Status Utlämnad

Polisen

Protokoll över frihetsberövande
anhållen i frånvaro

Signerat av
Nils-Erik Westlund
Signerat datum
2022-11-16

Enhet
Region Bergslagen, Grova brott 1 PO Värmland

Diarienummer
5000-K745594-22

Aktuell status
Anhållande hävt

Person som tvångsmedlet avser
Agnas, Ida Anna Evelina, 19790715-7122

ID-kontroll

Kontrollsätt	Kontrollerat av
Körkort	Holmgren, Magnus

Grunduppgifter för tvångsmedlet

Inledande frihetsberövande
Anhållande i sin frånvaro

Datum och tid för beslut	Beslutsfattare
2022-11-16 12:47	Rune, Anna

Brott
9393 - Försök till mord

Plats för verkställan	Verkställt av	Datum och tid för verkställighet
Rosenborgsgatan , Karlstad	Holmgren, Magnus Westlund, Nils-Erik	2022-11-16 14:55

Envarsgripande Gripen av	Införd av	Införd datum och tid
	Westlund, Nils-Erik	2022-11-16 15:05

Övriga närvarande vid åtgärden	Övriga uppgifter om verkställigheten

Förvaringsplats

Uppgifter om hävning

Datum och tid för beslut	Beslutsfattare
2022-11-18 18:50	Värmlands tingsrätt

Datum och tid för verkställighet	Verkställare
2022-11-18 18:51	Kriminalvården

Övriga uppgifter om verkställigheten

Polisen

Protokoll över frihetsberövande
anhållen i frånvaro

Signerat av
Nils-Erik Westlund
Signerat datum
2022-11-16

Enhet
Region Bergslagen, Grova brott 1 PO Värmland

Diarienummer
5000-K745594-22

Beslut		
Typ	Datum och tid	Beslutsfattare
Anhållande i sin frånvaro	2022-11-16 12:47	Rune, Anna
Typ	Datum och tid	Beslutsfattare
Beordrat 24:8 förhör	2022-11-16 15:01	Aronsson, Cecilia
Typ	Datum och tid	Beslutsfattare
Anhållandet kvarstår	2022-11-16 15:23	Aronsson, Cecilia
Typ	Datum och tid	Beslutsfattare
Häva	2022-11-18 18:50	Värmlands tingsrätt

Åtgärder		
Typ	Datum och tid	Utfört av
Anmält gripande till åklagare	2022-11-16 15:00	Ekman, Linda
Typ	Datum och tid	Utfört av
Förvarstagande i polisarrest	2022-11-16 15:05	Sundberg, Stefan
Typ	Datum och tid	Utfört av
24:8 förhör genomfört	2022-11-16 15:15	Ekman, Linda Boman, Ulrika
Typ	Datum och tid	Utfört av
Förvarstagande i polisarrest	2022-11-16 15:55	Sundberg, Stefan

HEMLIG

VÄRMLANDS TINGSRÄTT
Domare 10

HÄKTNINGSBESKED
2022-11-18

Aktbilaga
Mål nr B 3323-22
Handläggare 8

Den misstänkte

Efternamn och förnamn	Personnummer	Utl. medborgarskap
Agnas IDA Anna Evelina	**19790715-7122**	

Åklagare	Försvarare
Kammaråklagare Anna Rune Åklagarmyndigheten Åklagarkammaren i Karlstad AM-92912-22	Advokat Robert Helenius, Advokatbyrån Robert Helenius AB, Horsengatan 224, 65458 Karlstad, 0760-61 07 20 (Växel), advokathelenius@gmail.com (Företags e-post)

Tingsrätten har 2022-11-18 fattat följande beslut

- [x] Häktningsyrkandet har avslagits och anhållningsbeslutet hävts.
- [ ] Den misstänkte har häktats misstänkt för
  - Försök till mord 2022-06-30 00:10 -- 2022-06-30 00:40 Rinmansgatan 4 C, Deje, Forshaga kommun

Restriktioner

- [ ] Åklagaren har inte fått tillstånd att meddela restriktioner.

Åklagaren har fått tillstånd att meddela restriktioner i rätten att

- [ ] placeras tillsammans med andra intagna (s.k. samsittning)
- [ ] vistas i gemensamhet
- [ ] följa vad som händer i omvärlden
- [ ] inneha tidskrifter och tidningar
- [ ] ta emot besök
- [ ] stå i förbindelse med annan genom elektronisk kommunikation
- [ ] sända och ta emot försändelser

Övriga upplysningar

Målet har överlämnats till	
Tid för ny häktningsförhandling:	kl.
Åtal ska väckas senast	kl.

Kristofer Johannesson

ÅKLAGARMYNDIGHETEN
Åklagarområde Väst-Bergslagen
Åklagarkammaren i Karlstad
Kammaråklagare Anna Rune

BESLUT

2022-11-16 12:47

HEMLIG

Ange dessa uppgifter vid kontakt med myndigheten

Beslut om att anhålla i sin frånvaro

COB-TM503338-22

MISSTÄNKT **Agnas, Ida, 19790715-7122**

BROTTSGRUND Försök till mord 2022-06-30 00:10 -- 2022-06-30 00:40
[redacted] Deje, Forshaga kommun
Id: POD50-BM2022-1481556171-7F, Ext ärendenr: 5000-K745594-22

Lagrum	Skäl för frihetsberövande	
[X] 24:6 1 st RB	[ ] Flyktfara	[ ] Synnerlig vikt
[ ] 24:6 2 st RB	[X] Kollusionsfara	[ ] Synnerliga skäl (LUL)
	[ ] Recidivfara	[ ] Annan skäl:
	[ ] Fängelse minst 2 år	
	[ ] Misstänkt okänd	
	[ ] Saknar hemvist	

Restriktioner*	[ ] Inga restriktioner	
Samsittning	[ ] Tillåts	[X] Prövning
Skäl till restriktion	Det finns risk för att den misstänkte, genom en annan intagen, ska påverka målsäganden att inte lämna riktiga uppgifter. Det skulle försvåra utredningen. Det finns risk för att den misstänkte och andra förhörspersoner kommer att anpassa sina uppgifter efter varandra på ett oriktigt sätt om de får ha kontakt. Det skulle försvåra utredningen. Det finns risk för att den misstänkte ska förmå någon annan att skapa, gömma eller förstöra bevis. Det skulle försvåra utredningen. Det finns risk för att den misstänkte, genom en annan intagen, ska påverka vittnen eller andra förhörspersoner att inte lämna riktiga uppgifter. Det skulle försvåra utredningen.	
Gemensam vistelse	[ ] Tillåts	[X] Tillåts inte
Skäl till restriktion	Det finns risk för att den misstänkte, direkt eller genom någon annan, ska påverka målsäganden att inte lämna riktiga uppgifter. Det skulle försvåra utredningen. Det finns risk för att den misstänkte, genom en annan intagen, ska påverka målsäganden att inte lämna riktiga uppgifter. Det skulle försvåra utredningen. Det finns risk för att den misstänkte och andra förhörspersoner kommer att anpassa sina uppgifter efter varandra på ett oriktigt sätt om de får ha kontakt. Det skulle försvåra utredningen. Det finns risk för att den misstänkte, direkt eller genom någon annan, ska påverka vittnen eller andra förhörspersoner att inte lämna riktiga uppgifter. Det skulle försvåra utredningen. Det finns risk för att den misstänkte, genom en annan intagen, ska påverka vittnen eller andra förhörspersoner att inte lämna riktiga uppgifter. Det skulle försvåra utredningen. Det finns risk för att den misstänkte ska förmå någon annan att skapa, gömma eller förstöra bevis. Det skulle försvåra utredningen.	
Följa nyhetsmedia	[X] Tillåts	[ ] Tillåts inte
Inneha tidskrifter mm	[X] Tillåts	[ ] Tillåts inte

Åklagarområde Väst-Bergslagen
Åklagarkammaren i Karlstad
Kammaråklagare Anna Rune

BESLUT

2022-11-16 12:47

HEMLIG

Ta emot besök	☐ Tillåts	☒ Prövning
Skäl till restriktion	Det finns risk för att den misstänkte, direkt eller genom någon annan, ska påverka målsäganden att inte lämna riktiga uppgifter. Det skulle försvåra utredningen. Det finns risk för att den misstänkte och andra förhörspersoner kommer att anpassa sina uppgifter efter varandra på ett oriktigt sätt om de får ha kontakt. Det skulle försvåra utredningen. Det finns risk för att den misstänkte, direkt eller genom någon annan, ska påverka vittnen eller andra förhörspersoner att inte lämna riktiga uppgifter. Det skulle försvåra utredningen. Det finns risk för att den misstänkte ska förmå någon annan att skapa, gömma eller förstöra bevis. Det skulle försvåra utredningen.	
Elektronisk kommunikation	☐ Tillåts	☒ Prövning
Skäl till restriktion	Det finns risk för att den misstänkte, direkt eller genom någon annan, ska påverka målsäganden att inte lämna riktiga uppgifter. Det skulle försvåra utredningen. Det finns risk för att den misstänkte och andra förhörspersoner kommer att anpassa sina uppgifter efter varandra på ett oriktigt sätt om de får ha kontakt. Det skulle försvåra utredningen. Det finns risk för att den misstänkte, direkt eller genom någon annan, ska påverka vittnen eller andra förhörspersoner att inte lämna riktiga uppgifter. Det skulle försvåra utredningen. Det finns risk för att den misstänkte ska förmå någon annan att skapa, gömma eller förstöra bevis. Det skulle försvåra utredningen.	
Försändelser (Brev mm)	☐ Tillåts	☒ Prövning
Skäl till restriktion	Det finns risk för att den misstänkte, direkt eller genom någon annan, ska påverka målsäganden att inte lämna riktiga uppgifter. Det skulle försvåra utredningen. Det finns risk för att den misstänkte och andra förhörspersoner kommer att anpassa sina uppgifter efter varandra på ett oriktigt sätt om de får ha kontakt. Det skulle försvåra utredningen. Det finns risk för att den misstänkte, direkt eller genom någon annan, ska påverka vittnen eller andra förhörspersoner att inte lämna riktiga uppgifter. Det skulle försvåra utredningen. Det finns risk för att den misstänkte ska förmå någon annan att skapa, gömma eller förstöra bevis. Det skulle försvåra utredningen.	
Undantag från restriktioner:		

*Innebörden av de olika restriktionerna finns beskrivna i 6 kap. 2 § häkteslagen (2010:611).

Polisen

Protokoll över husrannsakan

Signerat av
Linda Ekman
Signerat datum
2022-11-16

Enhet
Region Bergslagen, Grova brott 1 PO Värmland

Diarienummer
5000-K745594-22

Aktuell status
Verkställd

Misstänkt person
Agnas, Ida Anna Evelina

Grunduppgifter för tvångsmedlet

Datum och tid för beslut	Beslutsfattare	
2022-11-16 13:01	Rune, Anna	
Plats för verkställan	**Verkställt av**	**Datum och tid för verkställighet**
TBD078 , Okänd , Värmland	Falknäs, Mathias Rydén, Mikael	2022-11-16 14:56
Husrannsakan sker hos misstänkt	**Personen hos vilken husrannsakan gjordes var närvarande**	
Nej	Nej	

Ändamål med åtgärden
- Utröna omständigheter som kan ha betydelse för utredning om brott
- Eftersökande av föremål som är underkastad beslag

Brott
9393 - Försök till mord

Omfattning/direktiv
Eftersöka knivslida eller annat av intresse för utredningen (t.ex.. verktyg och lådor)

Övriga närvarande vid åtgärden

Övriga uppgifter om verkställighet
Genomfördes på parkeringsplats vid Semis i Karlstad

Beslag
Nej

Åtgärder

Beslut

Typ	Datum och tid	Beslutsfattare
Husrannsakan	2022-11-16 13:01	Rune, Anna

HEMLIG

Förenklad finansiell utredning

Bakgrund

I förundersökning gällande misstanke om försök till mord, ärende nr 5000-K745594-22, har förundersökningsledaren begärt att en förenklad finansiell utredning ska göras på Ida Agnas, 19790715–7122. Syftet är att översiktligt kartlägga Agnas tillgångar och ekonomiska förehavanden och för att se om ytterligare utredningsåtgärder behöver vidtas, såsom t.ex. en fördjupad finansiell utredning.

Inhämtade uppgifter

1. Folkbokföringsuppgifter
2. Offentliga taxeringsuppgifter för de senaste 3 åren.
3. Fastighetsinnehav
4. Skuldsaldo hos Kronofogden
5. Bolagsengagemang
6. Fordonsinnehav
7. Kontoutdrag för perioden xx – xx *(**Kommentar**: i de fall åklagaren har givit direktiv om att kontoutdrag ska inhämtas)*

Folkbokföring

Ida Agnas är folkbokförd på adressen Lingonstigen 4 i Forshaga sedan 2020-01-25.

Tidigare adresser, Bruksgatan 5 B, i Forshaga, Storgatan 32 A, i Forshaga, Norra Rolfserudsvägen 20, i Säffle.

Ida Agnas är ogift och har tre barn, Jennifer Agnas-Ericson 17 år, Linnea Agnas-Ericson 15 år och [redacted]

Föräldrar: Eva Andersson, Sten Olov Ahlbäck.

Syskon: Sara Agnas, Mattias Jakobsson.

HEMLIG

Taxeringsuppgifter

Inkomstår	Fastställd förvärvsinkomst	Inkomst av näringsverk-samhet	Överskott av kapital	Underskott av kapital	Slutlig skatt
2021	288 300	0	0	10 417	67 458
2020	254 400	0	0	7 861	78 865
2019	154 400	0	0	4230	41 375

Fastigheter

Enligt Lantmäteriet äger Ida Agnas inga fastigheter.

(Kontrollerat 2022-11-08)

Kronofogdemyndigheten

Ida Agnas har per den 2022-11-08 inga registrerade skulder hos Kronofogdemyndigheten.

Bolagsengagemang

Ida Agnas saknar bolagsengagemang.

(Kontrollerat 2022-11-08)

Fordon

Enligt Bilregistret äger Ida Agnas ett fordon, en Volvo V70. Som har ett ungefärligt marknadsvärde mellan 10 000 och 20 000 kronor, bilen är ej belånad.

(Kontrollerat 2022-11-08)

Bankkonton

Ida Agnas innehar följande bankkonton.

9272-229xxx7 ICA Banken, medkontohavare Roger Ericson.

9273-761xxx2 ICA Konto, ICA Banken, beviljad kredit 10 000 kr.

9273-761xxx0 Kortkreditkonto, ICA Banken, beviljad kredit 20 000 kr.

183xxxx58 Handelsbanken.

540xxxx31 Handelsbanken.

Kontoutdrag har inhämtats för perioden 2022-04-01 – 2022-06-30.

Saldot per den 2022-06-30 uppgår inklusive utnyttjad kredit till – 14 726,48 kr

Polisen

Beslagsprotokoll

D 230301

Signerat av

Verkställande enhet
Region Bergslagen, BF-IGV 8
LPO Karlstad

2022-5000-BG73740

Signerat datum

Diarienummer
5000-K745594-22

Handläggande enhet
Region Bergslagen, Grova brott 1 PO Värmland

Misstänkt person	
Plats för verkställan Csk akuten , Csk akuten, Älvgatan , Karlstad	Datum och klockslag för verkställighet 2022-06-30 04:05
Beslutat av Johansson, Charlotta	Verkställt av Vilhelmsson, Frida Grundin, Therese
Ändamål med åtgärden • Kan antagas ha betydelse för utredningen av brott	Brott 9393 - Försök till mord
Domstol för överklagan Värmlands tingsrätt	Beslag taget från [redacted]

Föremålspunkter		
2022-5000-BG73740-1 Shorts (1 st) Färg : Beige	Platsbeskrivning Målsägare hade dem på sig.	Status Utlämnad
2022-5000-BG73740-2 Handduk (1 st) Färg : Vit	Platsbeskrivning Målsägande hade handduk runt sin hals	Status Utlämnad
2022-5000-BG73740-3 Handduk (1 st) Färg : Blå	Platsbeskrivning Målsägande hade handduk runt sin mage	Status Utlämnad
2022-5000-BG73740-4 Halsband (1 st)	Platsbeskrivning Anträffad på misstänkt	Status Utlämnad

Polisen

Beslagsprotokoll

230424

Verkställande enhet
Region Bergslagen, Grova brott 1 PO Värmland

Handläggande enhet
Region Bergslagen, Grova brott 1 PO Värmland

2022-5000-BG80889

Signerat av

Signerat datum

Diarienummer
5000-K745594-22

Misstänkt person
Agnas, Ida Anna Evelina, 19790715-7122

Plats för verkställan	Datum och klockslag för verkställighet
Tillvaratagen av grannen Falk och lagd i en låda utanför deras entré , [redacted] , Deje	2022-07-21 10:25
Beslutat av	**Verkställt av**
Rune, Anna	Eriksson, Karin Boman, Ulrika
Ändamål med åtgärden	**Brott**
• Kan antagas ha betydelse för utredningen av brott	9393 - Försök till mord
Domstol för överklagan	**Beslag taget från**
Värmlands tingsrätt	[redacted]

Föremålspunkter

2022-5000-BG80889-1 Cola burk (1 st)	Platsbeskrivning Anträffad utomhus av en granne till målsägaren.	Status Förstörd

Vara : Läskburk
Fabrikat : Cola Zero
Anteckningar: Tom burk

Polisen

Protokoll över husrannsakan

Signerat av
Ulrika Boman
Signerat datum
2022-07-21

Enhet
Region Bergslagen, Grova brott 1 PO Värmland

Diarienummer
5000-K745594-22

Aktuell status
Verkställd

Misstänkt person
Agnas, Ida Anna Evelina

Grunduppgifter för tvångsmedlet

Datum och tid för beslut	Beslutsfattare	
2022-07-19 14:21	Rune, Anna	
Plats för verkställan	**Verkställt av**	**Datum och tid för verkställighet**
[redacted] Målsägandes bostad (avspärrad) samt i trapphuset till [redacted] , [redacted] , Deje	Eriksson, Karin Boman, Ulrika	2022-07-21 09:50

Husrannsakan sker hos misstänkt	Personen hos vilken husrannsakan gjordes var närvarande
Nej	Nej

Ändamål med åtgärden	Brott
• Eftersökande av föremål som är underkastad beslag	9393 - Försök till mord

Omfattning/direktiv
Eftersöka föremål som är underkastat beslag/förvar, utröna omständigheter som kan ha betydelse för utredning av brott. Husrannsakan skall genomföras i [redacted] lägenhet på [redacted] i Deje (avspärrad brottsplats) och i trapphuset på [redacted] i syfte att eftersöka knivslida.

Övriga närvarande vid åtgärden

Övriga uppgifter om verkställighet

Beslag

Nej

Åtgärder

Beslut

Typ	Datum och tid	Beslutsfattare
Husrannsakan	2022-07-19 14:21	Rune, Anna

Polisen

Beslagsprotokoll

2022-5000-BG130864

Signerat av

Signerat datum

Diarienummer
5000-K745594-22

Verkställande enhet
Region Bergslagen, Grova brott 1 PO Värmland

Handläggande enhet
Region Bergslagen, Grova brott 1 PO Värmland

Misstänkt person Agnas, Ida Anna Evelina, 19790715-7122	
Plats för verkställan på misstänkt , Rosenborgsgatan , Karlstad	Datum och klockslag för verkställighet 2022-11-16 14:58
Beslutat av Rune, Anna	Verkställt av Holmgren, Magnus
Ändamål med åtgärden • Kan antagas ha betydelse för utredningen av brott	Brott 9393 - Försök till mord
Domstol för överklagan Värmlands tingsrätt	Beslag taget från Agnas, Ida Anna Evelina

Föremålspunkter

2022-5000-BG130864-1 Mobiltelefon (1 st)	Platsbeskrivning på misstänkt	Status Utlämnad
Fabrikat : iphone	Modell : 8	
Färg : Vit		

Polisen

Sammanställning hemliga tvångsmedel

Signerat av

Signerat datum

Enhet
Region Bergslagen, Grova brott 1 PO Värmland

Diarienr
5000-K745594-22

Originalhandlingens förvaringsplats

Datum
2022-11-18

Tid
10:00

Involverad personal
Ulrika Boman

Funktion
Uppgiftslämnare

Berättelse

Härmed underrättas du Ida Agnas om att du varit utsatt för HAK - hemlig avlyssning av elektronisk kommunikation, enligt följande:

Teleadress: 073-5679343.
Period: 2022-10-11 -- 2022-11-16.
Brott: Försök till mord.

K-nr	**K745594-22**
HD-nr	**HD-HTM-5700-85/2022**

Operatör	Adress	Period	Brukare	HÖK	Realtids-HÖK	Historisk HAK	HAK	HKÖ	HRA	HDA	Övrigt
Tele2	073-5679343	2022-10-11 - 2022-11-16	Ida Agnas				X				

Sammanställning hemliga tvångsmedel , 2022-11-18 10:00 diarienr: 5000-K745594-22

HEMLIG

HEMLIG

Polisen

Uppgifter som ej ingår i FU-protokoll

Åklnr AM-92912-22

Utredningsuppgifter och anteckningar

Enhet
Region Bergslagen, Grova brott 1 PO Värmland

Handläggare (Protokollförare)
Ulrika Boman, tel. 010-5670460

Datum
- -

Undersökningsledare
Anna Rune, tel. 0105626690

Polisens diarienummer
5000-K745594-22

Utredningsuppgifter/Redovisningshandlingar

Diarienr	Uppgiftstyp	Sida
5000-K745594-22	Journalanteckning [redacted] Journal Röntgen, Labb	5
	inkommande skrivelse 2022-11-04 NFC.pdf, Beställning NFC dnr 2022013017	11
	Annat Begäran Handelsbanken Agnas	12
	Annat Begäran BPU [redacted]	13
	Annat Tekpro målsägandes shorts BG73740-1	14
	Annat Begäran analys vid RMV	15
	Annat Begäran om rättsintyg Agnas	16
	Annat Begäran larmsamtal SOS	18
	Annat Tekpro [redacted] och Idas mobil	22
	Annat Begäran om journal CSK, [redacted]	24
	Annat Begäran om fd-läkarundersökning/rättsintyg	29
	Annat Begäran rättsintyg [redacted]	31
	Annat Begäran Fd-läkarundersökning Agnas	33
	Annat Begäran om utlämnade av handlingar - Soc Forshaga	35
	Annat Begäran Ica banken Agnas	36
	Annat Begäran Swish Agnas	37
	Bilaga: Svar från Swish	
	Annat Förordnande offentlig försvarare	39
	Annat Förordnande målsägandebiträde	40
	Tjänsteanteckning Telefonkontakt med Kenneth	42
	Tjänsteanteckning DAKTNING genomförd	43
	Tjänsteanteckning Beslut om daktning JFul Peter Forsman	44
	Tjänsteanteckning Kontakt med målsägaren ang målsägandebiträde	45
	Tjänsteanteckning Kod Idas telefon	46
	Tjänsteanteckning	47
	Tjänsteanteckning Telefonkontakt med [redacted]	48
	Tjänsteanteckning Nycklar till lägenheten [redacted] Deje	49
	Tjänsteanteckning Gällande hävning av avspärrningen [redacted]	50
	Tjänsteanteckning Telefonnummer till [redacted] kollegor	51
	Annat Beslut om att häva anhållande	52
	Annat Beslut om att anhålla	53

Annat Promemoria..... 55
Händelserapport OMASKAT HR..... 58
Annat Topsning målsägande..... 63
Annat Kvittens på utlämnat bankkort och kontanter..... 64
inkommande skrivelse 2022-07-07 NFC.pdf, Beställning NFC dnr..... 65
2022013017.....
inkommande skrivelse 2022-11-24 NFC.pdf, Beställning NFC dnr..... 68
2022013017 Undersökning tröja.....
NFC Meddelande 2022-11-16 underskriven, OGILTIGT! NFC har ersatt..... 70
detta dokument.....
Annat Arbetsblad kniven 2022-5000-BG74215-11..... 71
Annat Konversation Ida - Karina Öhrström..... 73
Annat Konvers. Ida - Madeleine Andersson ur BG74215--1..... 74
Annat Konversation Ida - Roger Ericson ur BG74215-1..... 114
Annat Konversation Ida - Linda Bentsen ur BG74215-1..... 985
Annat Konversation Ida - Dan Fransson ur BG74215-1..... 1828
Annat Sammanfattning rättsintyg.....1831
Annat Utskrift av ljudinspelning f9b77600-27d5-4c9a-945d..... 1835
Annat Utskrift av ljudinspelning bc5ea9c2-daad-4c75-9241..... 1840
Annat Utskrift av ljudinspelning a1f24291-eaa7-4ac2-9e73..... 1842
Annat Utskrift av ljudinspelning 81f27d6f-ffc6-4047-8e50..... 1849
Annat Utskrift av ljudinspelning 331f064b-a00f-4775-9b5d..... 1852
Tjänsteanteckning Samtal från Socialtjänsten.....1860
Annat SOL14§.....1861
Tjänsteanteckning Kontaktuppgifter till handläggare socialen Forshag.....1874
PM Kontakt med socialtjänsten-avseende handlingar mm.....1875
Annat Ambulansjournal Agnas, Ida.....1876
Protokoll Protokoll över bildhantering.....1877
Annat Utskrift av samtal, 221018 17:04 Pappa.....1878
Annat Utskrift av samtal, 221018 18:59 Pappa.....1894
Annat Utskrift av samtal, 221108 19:54 Pappa.....1899
Annat Utskrift av samtal, 221013 09:51 Mamma.....1905
Annat Utskrift av samtal, 221013 11:29 Mamma.....1909
Annat Utskrift av samtal, 221013 20:15 Mamma.....1912
Annat Utskrift av samtal, 221014 16:50 Roger Ericson.....1915
Annat Utskrift av samtal, 221108 21:43 Roger Ericson.....1927
Förhör med målsägande, [redacted] 929
Fotografi(er) Översiktsbilder från brottsplatsen.....1932
Inkommen skrivelse E-post från advokat Linder.....1944
Annat Konversation Ida - [redacted] 1946
Annat Konversation Ida - Jennifer 29 juni.....1948

Annat Konversation Ida [redacted] Instant messages....1970
Annat Tidslinje....3749
Annat Utskrift ljudfil 20220529 200402.m4a....3752
Annat Utskrift ljudfil 20220530 130324.m4a....3754
Annat Utskrift ljudfil 20220605 163120-D9A83923.m4a....3806
Annat Utskrift av ljudfil 20220606 185521-0E022372.m4a....3814
Annat Utskrift ljudfil 20220612 095039-0EE90438.m4a....3824
Annat Utskrift ljudfil 20220612 142411-F9634CE2.m4a....3830
Annat Utskrift ljudfil 20220612 153728-12402CA.m4a....3843
Annat Utskrift ljudfil 20220613 141003-E0E4B8DB.m4a....3851
Annat Utskrift ljudfil 20220615 105000-2D6CF6F3.m4a....3862
Annat Utskrift ljudfil 20220615 110221-AAEAD6B9.m4a....3867
Annat Utskrift ljudfil 20220615 112125-41373C97.m4a....3875
Annat Utskrift ljudfil 20220615 114203-6EA356B9.m4a....3887
Annat Utskrift ljudfil 20220618 093005-66DE5EC3.m4a....3891
Annat Utskrift ljudfil 20220619 130831-3AD418A6.m4a....3897
Annat Utskrift ljudfil 20220619 161429-DA245A1F.m4a....3904
Annat Utskrift ljudfil 20220620 095437-9A121E49.m4a....3910
Annat Utskrift av ljudfil 20220620 100230-A0947E31.m4a....3915
Annat Utskrift ljudfil 20220628 135917-4EF606F0.m4a....3922
Annat Utskrift ljudfil 20220628 143523-2B93A0F8.m4a....3925
Annat Utskrift ljudfil 20220628 145949-1105E29B.m4a....3929
Annat Utskrift IMG_8424.MOV....3943
Kvitto EJ FUP- kvitto på utlämnade nycklar....3953
Annat Konversation Ida - [redacted] 2017 om analsex....3954
Annat Konversationer Ida - [redacted] 2017, BG74215-1....3956
Annat Konversationer Ida - [redacted] 2018, BG74215-1....4001
Annat Konversationer Ida - [redacted] 2019, BG74215-1....4056
Annat Konversationer Ida - [redacted] 2020, BG74215-1....4147
Annat Komplettering begäran rättsintyg [redacted]....4214
Annat Konversationer Ida - [redacted] 2021. BG74215-1....4216
Annat Inspelning från [redacted] telefon samtal med Ida 220629....4250
Annat Tekpro begäran NOA....4253
Fotografi(er) Målsägandens halsband....4254
Protokoll över datamedieundersökning....4257
Tjänsteanteckning, LOGG....4259
Övrigt åklagarbeslut, Övriga beslut....4266
Åklagardirektiv, FU-Ledare AM-92912-22....4267
Övrigt åklagarbeslut, Övriga beslut....4268
Åklagardirektiv, Uppdatering FU-Ledare AM-92912-22....4270
Övrigt åklagarbeslut, Övriga beslut....4271

Direktiv, Direktiv....4276
Övrigt åklagarbeslut, Övriga beslut....4277
Direktiv, Ant. efter samtal med utr. Ulrika Boman....4278
Direktiv, Komplettande direktiv....4279
Övrigt åklagarbeslut, Övriga beslut....4280
Direktiv, ...4282
Övrigt åklagarbeslut, Övriga beslut....4284
Tjänsteanteckning, FÖRHÖRSMALL Idas mamma och pappa....4285
Direktiv, ...4286
Övrigt åklagarbeslut, Övriga beslut....4287
Direktiv, Beslut beslag 2022-5000-BG130864-1.... 4291
Direktiv, ...4292
Åklagardirektiv, FU-Ledare AM-92912-22.... 4293
Övrigt åklagarbeslut, Övriga beslut....4294

Polisen

Bilaga - Skäligen misstänkt

Enhet
Region Bergslagen, Grova brott 1 PO Värmland

Diarienr
5000-K745594-22

Skäligen misstänkt person
Agnas, Ida Anna Evelina

Personnr
19790715-7122

Identifierad
Ja

Kontrollsätt
Dataslagning

Kommentar

Misstankeuppgift

Rubricering
Försök till mord

Händelse inträffad
2022-06-30 00:10 - 2022-06-30 00:40

Brottskod(Misstanke)

Brottsplatsadress
[redacted]

Områdeskod
0117020063630008

Brottsmisstankenr
POD50-BM2022-1481556171-7F

Diarienr
5000-K745594-22

Status	Brottskod	Brottsbeskrivning
FU/Utredning pågår	9393	Försök till mord

Misstänkt har delgivits information om att förenklad delgivning kan komma att användas av polis och tingsrätt (skriftligt överlämnad vid ett personligt sammanträffande).

Misstänkt har delgivits information om att tillgänglighetsdelgivning kan komma att användas av tingsrätt (skriftligt överlämnad vid ett personligt sammanträffande).

Underrättelse om misstanke	Underrättad om 12 § FUK	Informerad om möjlighet till strafflindring (FUK 12c)
2022-06-30		

Beslutsdatum misstankebeslut	Beslutsfattare misstankebeslut
2022-06-30	Johansson, Charlotta

Misstankeuppgift

Rubricering
Olovlig avlyssning

Händelse inträffad
2022-06-05 18:50 - 2022-06-05 19:10

Brottskod(Misstanke)

Brottsplatsadress
Okänd plats

Områdeskod
9700

Brottsmisstankenr
POD50-BM2022-1514009641-7B

Diarienr
5000-K745594-22

Status	Brottskod	Brottsbeskrivning
FU/Utredning pågår	9474	Olovlig avlyssning

Misstänkt har delgivits information om att förenklad delgivning kan komma att användas av polis och tingsrätt (skriftligt överlämnad vid ett personligt sammanträffande).

Misstänkt har delgivits information om att tillgänglighetsdelgivning kan komma att användas av tingsrätt (skriftligt överlämnad vid ett personligt sammanträffande).

Underrättelse om misstanke	Underrättad om 12 § FUK	Informerad om möjlighet till strafflindring (FUK 12c)
2022-10-26		

Beslutsdatum misstankebeslut	Beslutsfattare misstankebeslut
2022-08-19	Nyman, Marcus

Misstankeuppgift

Rubricering
Olovlig avlyssning

Händelse inträffad
2022-06-12 16:00 - 2022-06-12 16:15

Brottskod(Misstanke)

Brottsplatsadress

Områdeskod
9700

Brottsmisstankenr
POD50-BM2022-1562941684-7V

Diarienr
5000-K745594-22

Status	Brottskod	Brottsbeskrivning
FU/Utredning pågår	9474	Olovlig avlyssning

Misstänkt har delgivits information om att förenklad delgivning kan komma att användas av polis och tingsrätt (skriftligt överlämnad vid ett personligt sammanträffande).

Misstänkt har delgivits information om att tillgänglighetsdelgivning kan komma att användas av tingsrätt (skriftligt överlämnad vid ett personligt sammanträffande).

Underrättelse om misstanke	Underrättad om 12 § FUK	Informerad om möjlighet till strafflindring (FUK 12c)
2022-10-26		
Beslutsdatum misstankebeslut	**Beslutsfattare misstankebeslut**	
2022-10-19	Rune, Anna	

HEMLIG

Underrättelse/Delgivning jml RB 23:18a

Enhet
Region Bergslagen, Grova brott 1 PO Värmland

Ärende

Diarienr
5000-K745594-22

Underrättad av
Boman, Ulrika

Gärning
Mord Försök till, [redacted] Deje, mellan 2022-06-30 00:10 och 2022-06-30 00:40

Olovlig avlyssning Fullbordat, Okänd plats okänd plats, mellan 2022-06-05 18:50 och 2022-06-05 19:10

Olovlig avlyssning Fullbordat, null Okänd, mellan 2022-06-12 16:00 och 2022-06-12 16:15

Berörd person

Personnr
19790715-7122

Efternamn
Agnas

Förnamn
Ida Anna Evelina

Underrättelsesätt
Underrättelse genom vanlig delgivning

Datum utsänd
2023-03-31

Yttrande senast (rådrum)
2023-04-28

Notering
Ida och hennes försvarare får varsitt utskrivet ex av protokollet.

Misstänkt har getts möjlighet att ta del av materialet från den slutförda utredningen (RB 23:18a § / FUK 12 §)

Resultat av slutunderrättelse
Har inte avhörts

Information gällande erinran
Tidigare erinran har resulterat i två tilläggsprotokoll.

Försvarare

Namn
Helenius, Robert

Underrättelsesätt
Underrättelse genom vanlig delgivning

Datum utsänd
2023-03-31

Yttrande senast (rådrum)
2023-04-28

Notering
Ida och hennes försvarare får var sitt utskrivet ex av protokollet.

Resultat av slutunderrättelse
Har inte avhörts

Information gällande erinran
Tidigare erinran har resulterat i två tilläggsprotokoll.